



ŽEMĖS IR KITO NEKILNOJAMOJO TURTO  
KADASTRO IR REGISTRO VALSTYBĖS ĮMONĖ

KAHNO FILIALAS

MIESTO, RAJONO  
GYVENTOJŲ APTARNAVIMO BIURAS

## NEKILNOJAMOJO TURTO KADASTRO IR REGISTRO BYLA

Nr. 16332 / 17203

TOMAS \_\_\_\_\_

ŽEMĖS SKLYPO KADASTRO Nr.:     /     : \_\_\_\_\_

INVENTORINIS NUMERIS \_\_\_\_\_

ADRESAS: BARŠAUSKO 79-28, KAHNAS

\_\_\_\_\_

Pradėta 2000 06 12

Baigta \_\_\_\_\_

Lapų skaičius \_\_\_\_\_

Saugoti nuolat



2 AUKŠTAS

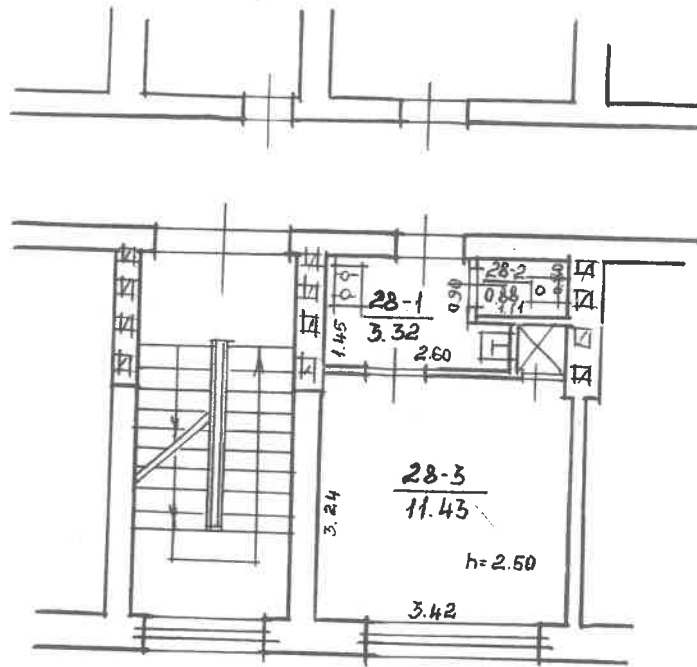

... un šīs telpas izmantojamā telpa kadastrā ...			
... un šīs telpas izmantojamā telpa kadastrā ...			
BARŠAUSKO		gāve Nr. 79	Bt. 28
KAMMAS	gāve	1A4B	V. JASINSKIENE
945	gc		
100			
		2000	13

Kadastro duomenų bylos Nr. 17203

## Nekilnojamojo turto registre įregistruoto buto (patalpos) kadastro duomenys

Kadastro duomenys užfiksuoti 2000 m. birželio mėn. 12 d.

Registro Nr.	Versija	Versijos data	Statusas	Sudarymo data
20/236067	2	2000.06.15 09:19:27	Kartotekos duomenys	1985.05.06

Adresas **Kaunas K. Baršausko g. 79 - 28**

Unikalus Nr. **19/962-0054-01-1:0074**

Paskirtis **Gyvenamoji (butų)**

Pavadinimas **Butas**

Aprašymas

Aukštas	2	Rūsysis	Nėra
Kambarių skaičius	1	Pažym.plane	28
Bendras plotas kv. m	15,63	Baigtumas	
Gyvenamas plotas kv.m	11,43		

Šildymas **Centrinis šildymas iš ŠEC**

Vandentiekis **Miesto vandentiekis**

Kanalizacija **Miesto kanalizacija**

Dujos **Gamtinės**

Karštas vanduo **Yra**

Viryklė **Dujinės**

Vonios kambarys **Nėra**

**Pastato, kuriame yra butas (patalpos), duomenys:**

Pažymėjimas plane	1A4b	Sienos	<b>Gelžbetonio blokai</b>
Statybos metai	1962		
Aukštų skaičius	4		

Parengė *Elvyra Mackevičienė* Inžinierė

Grupės vedėjas *Danutė Petrauskienė* Kadastro skyriaus 6-os grupės vedėja

1 A forma

Bylos Nr. \_\_\_\_\_

## PAGRINDINIO PASTATO, JO DALIŲ IR PRIESTATŲ KADASTRO DUOMENYS

Adresas

Gatvė, Nr.	<i>Boniausko 79-28</i>
Kaimas (miestelis)	
Miestas	<i>Kaunas</i>
Savivaldybė	

### Pagrindinio pastato ir jo dalių ir priestatų kadastro duomenys

Kadastro duomenys	Kodas	Pagrindinis pastatas	Rūšys (pusrūšis)	Pastogės patalpos
Duomenys užfiksuoti	X	<i>2000 06 12</i>		
Pažymėjimas plane	X	<i>1A46</i>		
Paskirtis		<i>Gyvenamoji</i>	X	X
Pavadinimas	X	<i>28 butas</i>	X	X
Statybos metai	X	<i>1962</i>		
Rekonstrukcijos metai	X			
Baigtumas %	X	<i>100</i>		
Aukštų skaičius	X	<i>4</i>	X	X
Tūris m <sup>3</sup>	X			
Bendras plotas m <sup>2</sup>	X	<i>15.63</i>		
Pamatai		<i>Betono</i>	X	X
Sienos		<i>šarbiaiplotiščios</i>		
Perdangos		<i>g/betono</i>		
Stogo konstrukcija		<i>g/betono</i>	X	X
Stogo danga		<i>ruboninė</i>	X	X
Išorės apdaila		<i>siukavimas</i>		
Pertvaros		<i>plytys</i>		
Grindys		<i>lentys</i>		
Langai		<i>mediniai</i>		
Durys		<i>filigraninės</i>		
Vidaus apdaila		<i>siukavimas</i>		
Šildymas		<i>centralinis</i>		
Vandentiekis		<i>nuisčio</i>		
Kanalizacija		<i>nuisčio</i>		
Dujos		<i>gamtinės</i>		
Karštas vanduo		<i>yra</i>		
Elektra		<i>yra</i>		
Viryklė		<i>yra</i>		

Viso pastato	
	<i>28 buto</i>
Bendras plotas m <sup>2</sup>	<i>15.63</i>
Baigtumas %	<i>100</i>
Užstatytas plotas m <sup>2</sup>	
Tūris m <sup>3</sup>	
Sogo plotas m <sup>2</sup>	

## Pagrindinio pastato, jo dalių, priestatų kadastro duomenys

Kadastro duomenys	Priestatas		
Duomenys užfiksuoti			
Pažymėjimas plane			
Pavadinimas			
Statybos metai			
Rekonstrukcijos metai			
Baigtumas %			
Aukštų skaičius			
Tūris m <sup>3</sup>			
Bendras plotas m <sup>2</sup>			
Pamatai			
Sienos			
Perdangos			
Stogo konstrukcija			
Stogo danga			
Išorės apdaila			
Pertvaros			
Grindys			
Langai			
Durys			
Vidaus apdaila			

2 A forma

Bylos Nr.

Kadastro duomenys			
Duomenys užfiksuoti			
Pažymėjimas plane			
Pavadinimas			
Statybos metai			
Rekonstrukcijos metai			
Baigtumas %			
Aukštų skaičius			
Tūris m <sup>3</sup>			
Bendras plotas m <sup>2</sup>			
Pamatai			
Sienos			
Perdangos			
Stogo konstrukcija			
Stogo danga			
Išorės apdaila			
Pertvaros			
Grindys			
Langai			
Durys			
Vidaus apdaila			

Užpildė vydas N. Januškevi 2000 06 12  
(pareigos parašas, v. pavardė, data)

Tikrino [Signature] 2000 06 13  
(pareigos parašas, v. pavardė, data)

Kadastrų skyriaus  
 6-os grupės vedėju  
 Danutė Petrauskienė



2 A forma

Bylos Nr. \_\_\_\_\_

**PAGRINDINIO PASTATO 1446, JO DALIŲ IR PRIESTATŲ ĮKAINOJIMAS (PERKAINOJIMAS)**  
pažymėjimas plane

1	2	3	4	5	6	7	8	9	10	11	12	13	14	15	
Vertės nustatymo data	Įkainojimas (I)	Perkainojimas (P)	Pažymėjimas plane	Pavadinimas	Kokybės balas	Plotas m <sup>2</sup>	Tūris m <sup>3</sup>	Kainynas ir lentelė	Bendras statybos kainų indeksas	Vieneto kaina po patalpos ir indeksavimo Lt	Atkurtimo kaštai (statybinių vertė) Lt	Nusidėvimas %	Atkurtamoji vertė Lt	Vietovės patalpos koeficientas	Vidutinė rinkos vertė Lt
2000-06-14	1	1446	1446	28 butas		15.63			6.839	857.34	13401	30	9380	0.80	7504

Byļos Nr. \_\_\_\_\_

**3 forma**

1	2	3	4	5	6	7	8	9	10	11	12	13	14	15

Užpildē *Ugors* *N. Jankuševiči* 2000 06 12  
(pareiģos, parašas, gardē, data)

Tikrino *[paraksts]* 2000 06 13  
(pareiģos, parašas, gardē, data)  
inudē Petruskiens







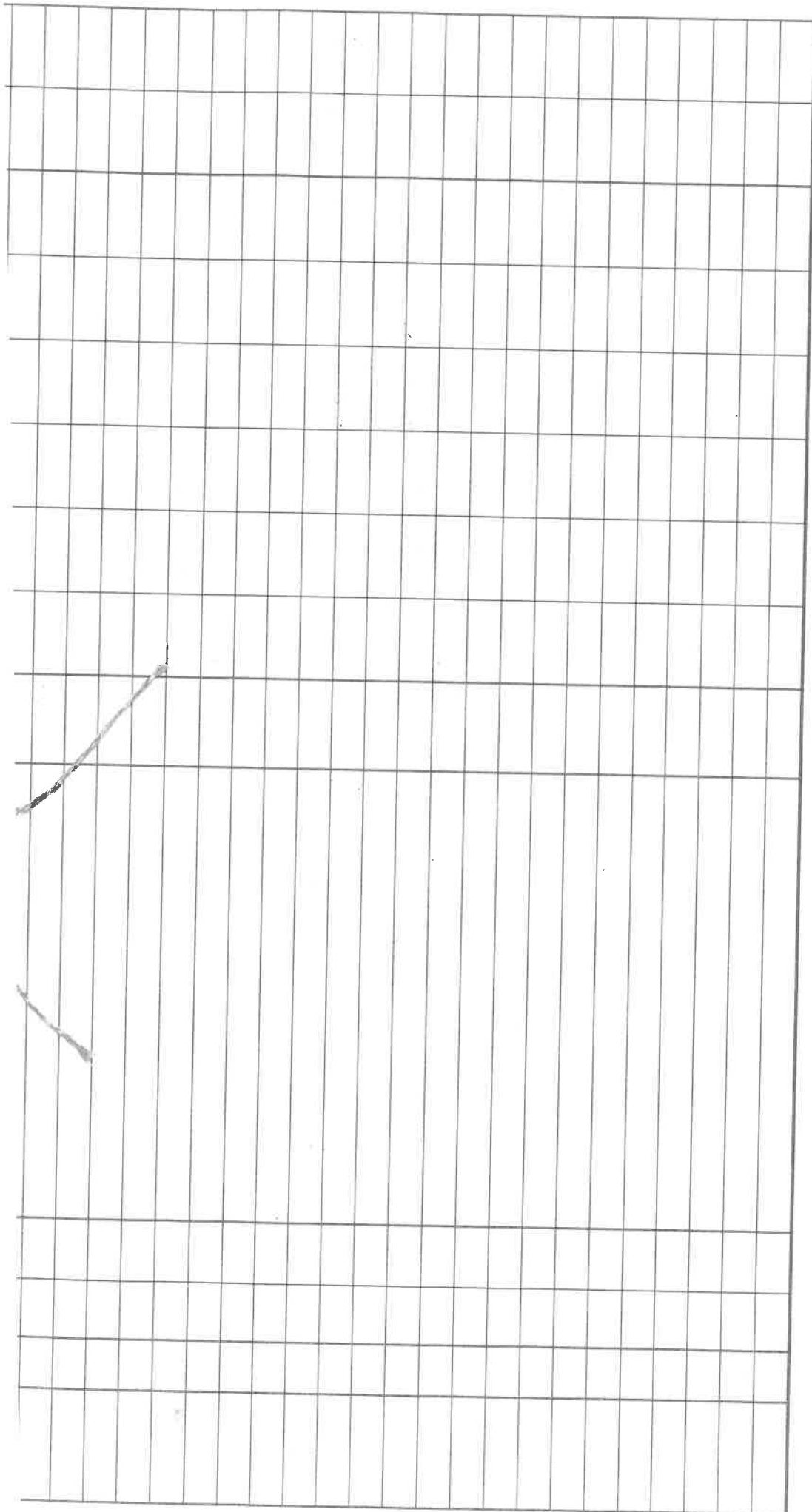

Uzpildē Ķēniņš A. Jānis 2000 06 12  
(parēģis, parāšas, parvards, data)  
 Tīkriņo Arējs 2000 06 13  
Kadastro skriņis (parēģis, parāšas, parvards, data) Danutē Petrusidēntē



