



REGISTRŲ CENTRAS

VALSTYBĖS ĮMONĖS REGISTRŲ CENTRO
KAUNO FILIALAS

3001.12.10
✓

NEKILNOJAMOJO TURTO

KADASTRO IR REGISTRO DOKUMENTŲ BYLA

NR. _____ / _____ - _____

TOMAS _____

ŽEMĖS SKLYPO UNIKALUS KODAS _____ *Tu 0614*

REGISTRO NUMERIS 20/65886

INVENTORINIS NUMERIS 20339

ADRESAS KAUNAS,

JONAVOS G. NR. 46 Bt. 16

PANAIKINTO NEKILNOJAMOJO DAIKTO
KADASTRO IR REGISTRO DOKUMENTŲ BYLOS
NR.

Pradėta 2001 12 10

Baigta

Lapų skaičius

Saugoti nuolat



VALSTYBĖS ĮMONĖS REGISTRŲ CENTRO
KAUNO FILIALAS

NEKILNOJAMOJO TURTO OBJEKTO
KADASTRINIŲ MATAVIMŲ BYLA

I TOMAS

Nekilnojamojo turto objektas: **PATALPA**

Žemės sklypo kadastrinis Nr.:

Bylos Nr.: **20339**

Registro Nr.: **20/65886**

Adresas: **KAUNAS,
JONAVOS G. Nr. 46 Bt. 16**

Lapų skaičius: **8**

SUDERINTA

11.19.2005. kadastrinio spėj.
(pareigos) *Petkauskis*
(parašas) *Petkauskis*
(vardas pavardė) *2005 05 30*
(data)

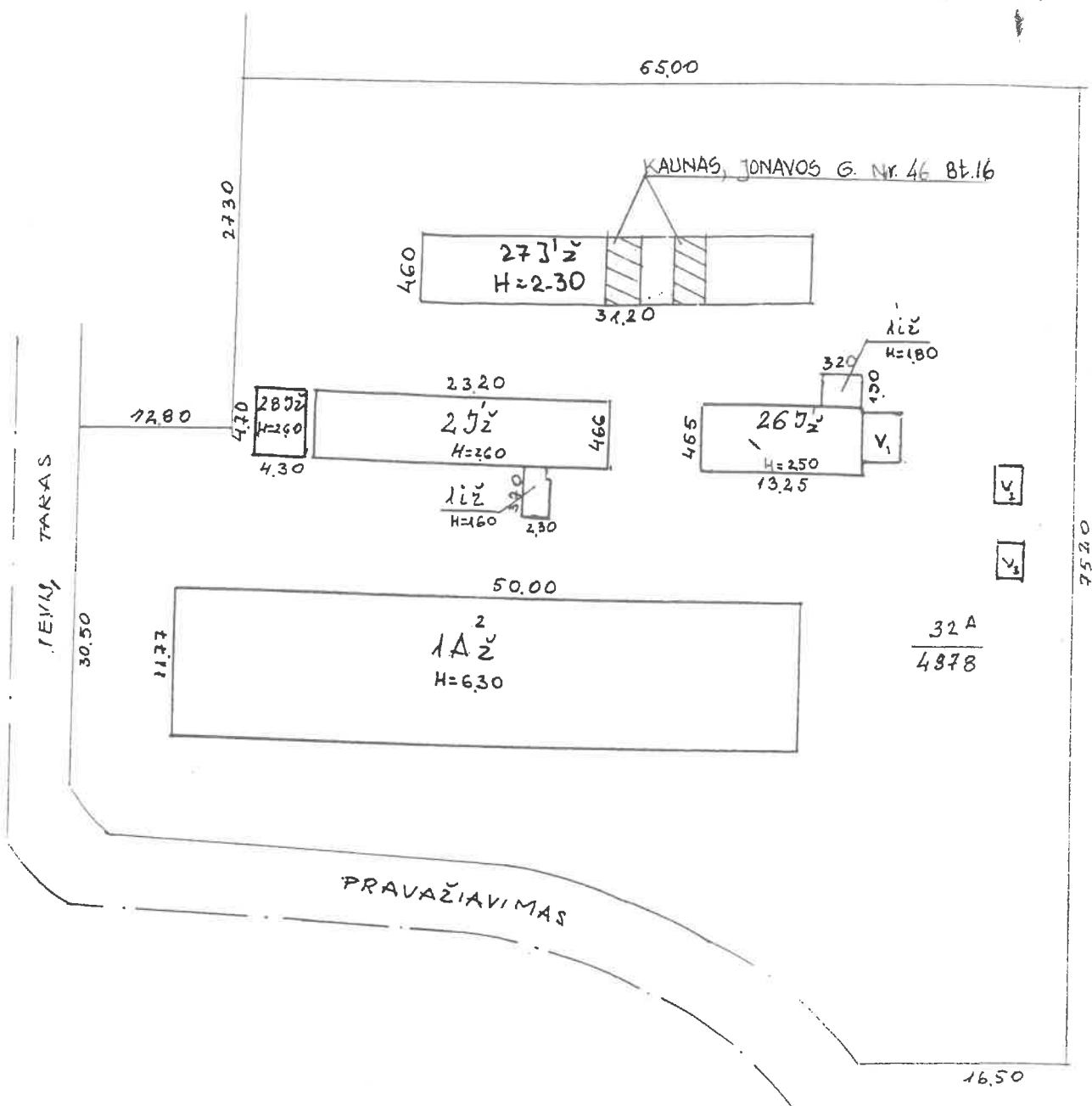

VALSTYBĖS ĮMONĖS REGISTRŲ CENTRO KAUNO FILIALAS			
Parcigos	V., pavardė	Parašas	Data
Matininkė asistentė	L. Polytė	<i>[Signature]</i>	2005.05.27
	Vr. Kadastro specialistė	<i>[Signature]</i>	2005.05.27
Statinių išdėstymo planas			A V
Kauno m. sav.			
Jonavos G. Nr. 46			
Sudarytas pagal 2005.05.27 kadastrinių matavimų duomenis			

I AUKŠTAS

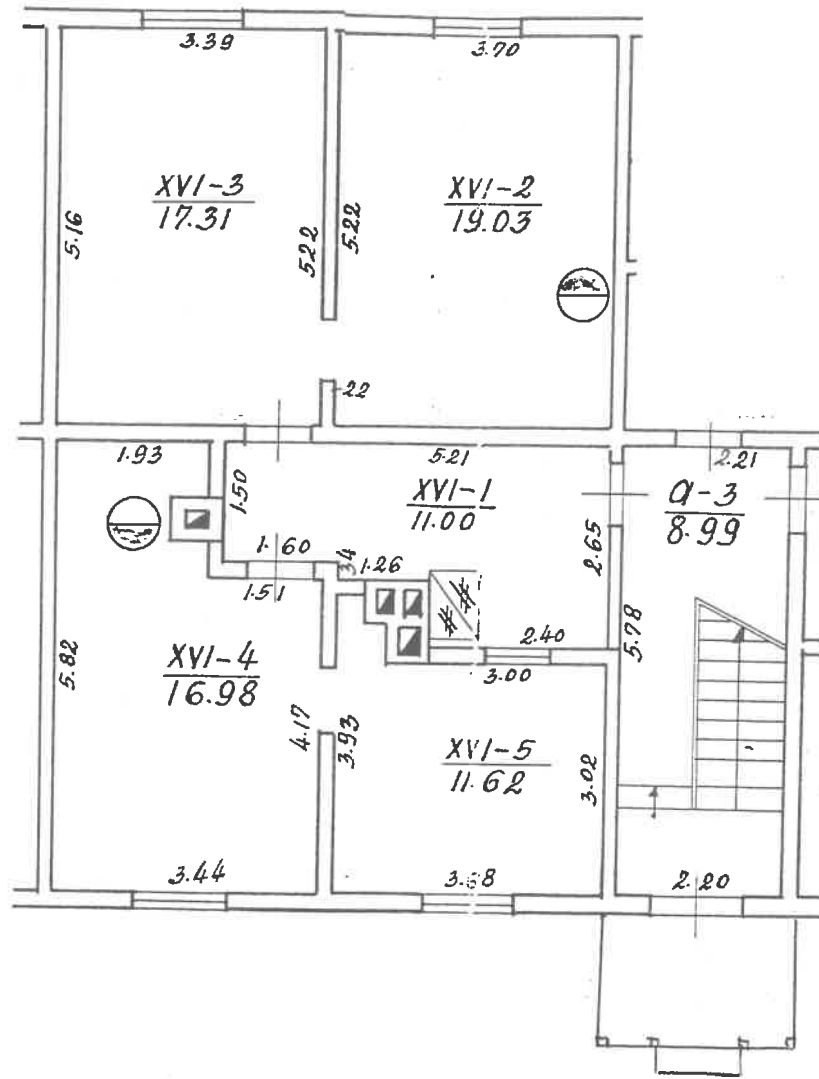

Zemės ir kita nekilnojamoji turto kadastro ir registravimo įstatymo 14 straipsnio 1 dalies

..... JONANOS gvė Nr. 46 Pl. 16

Asmens pavardė ALINAS	Pasirašė	Tudarė
Šeimovardė	1A2	KADASTRO TVARKYTOJAS
.....
1:100
.....	Nr. 26	2001. 12.

Kadastro duomenų bylos Nr. 20339

Nekilnojamojo turto buto (patalpos) kadastro duomenys

Kadastro duomenys užfiksuoti 1998 m. kovo mėn. 10 d.

Registro Nr.	Versija	Versijos data	Sudarymo data
20/65886	8	2001 12 11 16:13:12	1998 03 18

Adresas **Kaunas Jonavos g. 46 - 16**

Objekto Nr. **19/645-0001-01-4:0004**

Paskirtis **Gyvenamoji (butų)**

Pavadinimas **Butas**

Reikalavimas

aukštis	1	Rūsvis	Nėra
Kambarių skaičius	4	Pažym.plane	16
bendras plotas kv. m	75,94	Baigtumas	
gyvenamas plotas kv.m	64,94		

Šildymas	Krosninis
Vandentiekis	Nėra
Kanalizacija	Nėra
Šujos	Nėra
Garštas vanduo	Nėra
Viryklė	Nėra
vonios kambarys	Nėra

Pastato, kuriame yra butas (patalpos), duomenys:

Pažymėjimas plane	1A2ž	Sienos	Medinis karkasas su užpildu
Statybos metai	1945		
aukštų skaičius	2		

Parengė

Olga Inžinierė
Elvyra Machevičiūtė

Grupės vedėjas

[Signature]

Bylos Nr. 20339

Buto (patalpos) kadastro duomenys

Kadastro duomenys užfiksuoti 2001 m. 12 mėn. 10 d.

Adresas

Gatvė, Nr.	<u>JONAVOS G.</u>	<u>NR 46-16 bt</u>
Kaimas (miestelis)		
Miestas	<u>KAUNAS</u>	
Savivaldybė		

Paskirtis
Pavadinimas

Gyvenamoji
Butas

Objekto aprašymas

Aukštas
Kambarių skaičius
Bendras plotas m²

<u>1</u>
<u>4</u>
<u>45,94</u>

Rūsysis Herda
20/100 d. 2x5 1/2

Šildymas
Vandentiekis
Kanalizacija
Dujos
Karštas vanduo
Viryklė
Vonios kambarys

Kodas	
	<u>Krosninis</u>
	<u>Herda</u>
	<u>"</u>
	<u>"</u>
	<u>"</u>
	<u>"</u>
	<u>"</u>

Pastato, kuriame yra butas (patalpa), kadastro duomenys

Paskirtis
Pavadinimas
Pažymėjimas plane
Statybos metai
Rekonstrukcijos metai
Aukštų skaičius
Sienų medžiaga
Pastato baigtumas

<u>Gyvenamoji</u>
<u>Gyvenamasis</u>
<u>1A 1/2</u>
<u>1945</u>
<u>2</u>
<u>Medinis su</u>
<u>karstais</u>
<u>100</u>

Užpildė GCM ČIŽAUSKIENE 2001 12 10
(pareigos, parašas, pavardė, data)

Tikrino [Signature] 2001 12 10
(pareigos, parašas, pavardė, data)



PAGALBINIO PASTATO, JO DALIŲ IR PRIESTATŲ KADASTRO DUOMENYS

Adresas

Gatvė, Nr.	JONAVOS Nr. 46 Bt. 16
Kaimas (miestelis)	
Miestas	KAUNAS
Savivaldybė	KAJUNO M.

Kadastro duomenys	Kodas	Pagalbinis pastatas			
Duomenys užfiksuoti	X	2005 05 27			
Pažymėjimas plane	X	27J2			
Pavadinimas	X	ŪKIO PASTATAS			
Statybos metai	X	1984			
Rekonstrukcijos metai	X	-			
Baigtumas %	X	100			
Aukštų skaičius	X	1			
Tūris m³	X	330			
Pamatai		BETONO			
Sienos		MEOIS SU KARKASU			
Perdangos		NERA			
Stogo konstrukcija		ŠLAITINIS			
Stogo danga		ASBESTCEMENTO L.			
Išorės apdaila		NERA			
Pertvaros		NERA			
Grindys		NERA			
Langai		NERA			
Durys		NEDINĖS			
Sildymas		NERA			
Vandentiekis		NERA			
Kanalizacija		NERA			
Dujos		NERA			
Elektra		NERA			

Viso pastato					
Pažymėjimas plane	27J2				
Užstatytas plotas m²	44				
Tūris m³	330				
Baigtumas%	100				

Duomenys užfiksuoti				
Pažymėjimas plane				
Pavadinimas				
Statybos metai				
Rekonstrukcijos metai				
Baigtumas %				
Aukštų skaičius				
Tūris m ³				
Pamatai				
Sienos				
Perdangos				
Stogo konstrukcija				
Stogo danga				
Išorės apdaila				
Partvaros				
Grindys				
Langai				
Durys				
Sildymas				
Vandentiekis				
Kanalizacija				
Dujos				
Elektra				

Užpildė 

Matininko asistentė

Lina Polytė

(pareigos, prašas, v. pavarde, data)

Tikrino

(pareigos

Vr. k. Parauskienė
pareigos, prašas, v. pavarde, data
Tikrinė Parauskienė

2005 05 27

2005 05 30

PAGALBINIO PASTATO, JO DALIŲ IR PRIESTATŲ ĮKAINOJIMAS (PERKAINOJIMAS)

1	2	3	4	5	6	7	8	9	10	11	12	13	14	15
Vertės nustatymo data	Įkainojimas (P)	Pažymėjimas plane	Pavadinimas	Kokybės balas	Plošas m ²	Tūris m ³	Kainynas ir lentelė	Bendras statybos kainų indeksas	Vieneto kaina po patalpos ir indeksavimo Lt	Aktuрино kaina (statybine verte) Lt	Nusidevėjimas %	Aktuриноji verte Lt	Vietovės patalpos koeficientas	Vidutine rinkos verte Lt
2005 27	P	27 J ²	ŪKIO PASTATAS		144	330			71	23400	61	9130	0,41	3740
			KAUNAS, ŽONAVOS G. Nr. 46 Bt/16 20/100 d. 27 J ²							4680		1830		750

