



ŽEMĖS IR KITO NEKILNOJAMOJO TURTO
KADASTRO IR REGISTRO VALSTYBĖS ĮMONĖ

KAUNO

FILIALAS

MIESTO, RAJONO

GYVENTOJŲ APTARNAVIMO BIURAS

423171

19

NEKILNOJAMOJO TURTO KADASTRO IR REGISTRO BYLA

Nr. 5234 / 18363

TOMAS _____

ŽEMĖS SKLYPO KADASTRO Nr.: / : _____

INVENTORINIS NUMERIS _____

ADRESAS: KAUNAS

DAUJĖNU, 5-1

KAUNO M. SAVIVALDYBĖ

Pradėta 1946 09 30

Baigta _____

Lapų skaičius _____

Saugoti nuolat

J. TALKININKŲ G-VĒ

DAUJĒNU G-VĒ

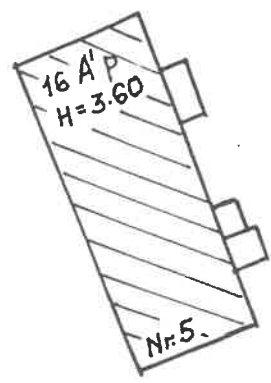
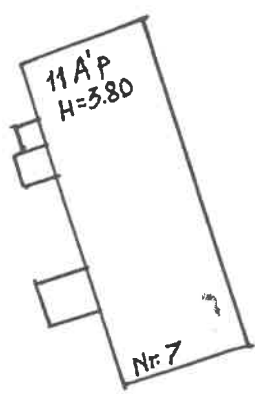
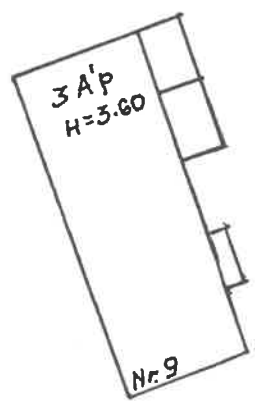

Zemes ir kito nekilnojamojo turo kadastre
ir registro valstybes imones Kauno filiala.

DAUJĒNU givē Nr. 9-7-5st.

| | | |
|------------------------------|-------|-----------------------|
| Apvien.vietove | Raidē | Sudars |
| Valdvaldybe KAUNO | SIT. | LUKOJEVICIENE |
| Nr. 409 Skl. 2 | PL. | Turino A. Stan |
| 1:500 | | liene |

2000 07 15

1 AUKŠTAS

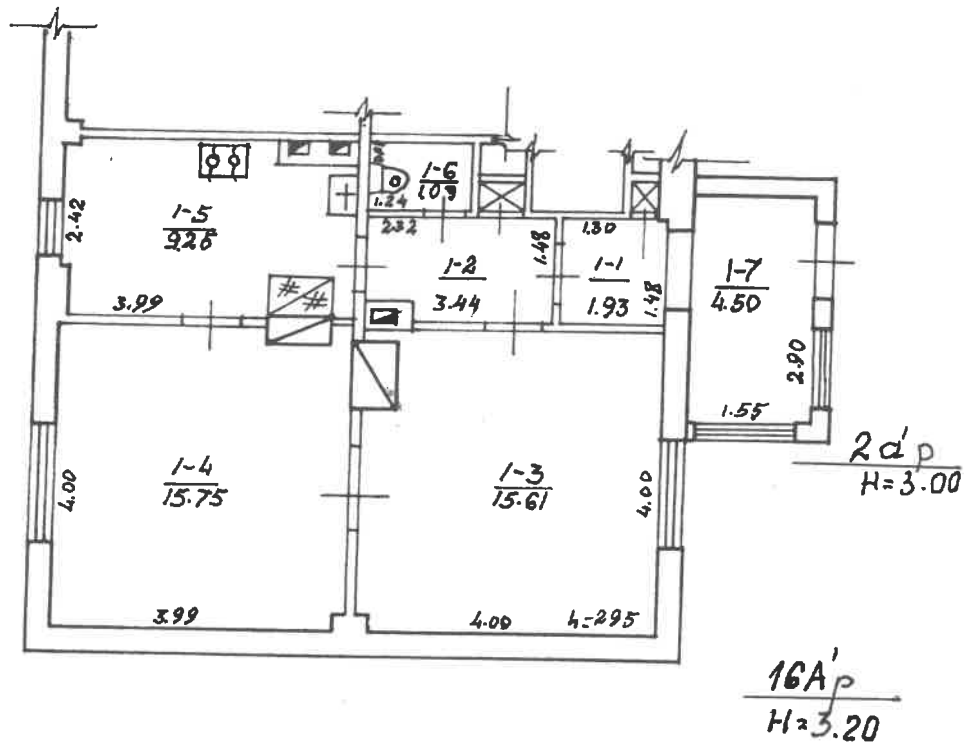

zemes ir kito nekilojamojo turto kadastrā
 ir registro valstībās unanēs Kauno Pilsnā

DAUJĒNU givē Nr. **5** q. **1**

valstīvoje Raide *[Signature]*

valstībe **KAUNO** **16A'p** **LUKOŠVICIENE**

409 SKI **2** *[Signature]*

1:100 **A. Star** *[Signature]*

2000 07 15

Kadastro duomenų bylos Nr. **18363**

Nekilnojamojo turto registre įregistruoto buto (patalpos) kadastro duomenys

Kadastro duomenys užfiksuoti 2000 m. liepos mėn. 15 d.

| Registro Nr. | Versija | Versijos data | Statusas | Sudarymo data |
|--------------|---------|---------------------|---------------------|---------------|
| 20/234457 | 2 | 2000.07.17 09:12:19 | Kartotekos duomenys | 1990.09.20 |

Adresas **Kaunas Daujėnų g. 5 - 1**

Unikalus Nr. **19/940-0057-01-0:0003**

Paskirtis **Gyvenamoji (butų)**

Pavadinimas **Butas**

Aprašymas

| | | | |
|-----------------------|--------------|--------------|-------------|
| Aukštas | 1 | Rūsysis | Nėra |
| Kambarių skaičius | 2 | Pažym. plane | 1 |
| Bendras plotas kv. m | 51,57 | Baigtumas | |
| Gyvenamas plotas kv.m | 31,36 | | |

Šildymas **Vietinė katilinė**

Vandentiekis **Miesto vandentiekis**

Kanalizacija **Miesto kanalizacija**

Dujos **Gamtinės**

Karštas vanduo **Nėra**

Viryklė **Dujinės**

Vonios kambarys **Nėra**

Pastato, kuriame yra butas (patalpos), duomenys:

Pažymėjimas plane **16A1p** Sienos **Plytos**

Statybos metai **1940**

Aukštų skaičius **1**

Parengė *[Signature]* Inžinierė **Olga Mackevičienė**

Grupės vedėjas *[Signature]* **A. Stankevičienė**

Buto (patalpos) kadastro duomenysKadastro duomenys užfiksuoti 2000 m. 07 mėn. 15 d.

Adresas

| | | |
|--------------------|----------------|------------|
| Gatvė, Nr. | <u>DAUTĖNU</u> | <u>5-1</u> |
| Kaimas (miestelis) | | |
| Miestas | <u>KAUUNO</u> | |
| Savivaldybė | <u>KAUUNO</u> | |

Paskirtis
Pavadinimas

| |
|-------------------|
| <u>GYVENAMOJI</u> |
| <u>BUTAS</u> |

Objekto aprašymas

| |
|--|
| |
| |
| |
| |
| |
| |

Aukštas
Kambarių skaičius
Bendras plotas m²

| |
|--------------|
| <u>1</u> |
| <u>2</u> |
| <u>51,57</u> |

Rūsysis

MĖRA213² ŪKIO PAST. 14,04m² 27/100 ! D. D.Šildymas
Vandentiekis
Kanalizacija
Dujos
Karštas vanduo
Viryklė
Vonios kambarys

| | |
|-------|------------------|
| Kodas | |
| | <u>KROSNINIS</u> |
| | <u>MIESTO</u> |
| | <u>MIESTO</u> |
| | <u>GAMTINĖS</u> |
| | <u>MĖRA</u> |
| | <u>DUMNĖ</u> |
| | <u>MĖRA</u> |

Pastato, kuriame yra butas (patalpa), kadastro duomenysPaskirtis
Pavadinimas
Pažymėjimas plane
Statybos metai
Rekonstrukcijos metai
Aukštų skaičius
Sienų medžiaga
Pastato baigtumas

| | |
|-------------------------|------------------------|
| | <u>GYVENAMOJI</u> |
| | <u>GYVENAMAS NAMAS</u> |
| <u>76 M²</u> | |
| <u>1940</u> | |
| <u>-</u> | |
| <u>1</u> | |
| <u>PLYTŲ MŪRO</u> | |
| <u>100</u> | |

Užpildė

LUKOŠEVIIENĖ
(parašas, parašas, v.pavardė, data)

Tikrinęs

A. Stan.
(parašas, parašas, v.pavardė, data) 2000 07 17

PAGALBINIO PASTATO, JO DALIŲ IR PRIESTATŲ KADASTRO DUOMENYS

Adresas.

| | |
|--------------------|------------|
| Galvė, Nr. | DACIŠĀNU 5 |
| Kaimas (miestelis) | |
| Miestas | KACIŪNAS |
| Savivaldybė | |

| Kadastro duomenys | Kodas | Pagalbinis pastatas | | | |
|----------------------------------|-------|---------------------|--|--|--|
| Duomenys užfiksuoti | X | 2102 12 19 | | | |
| Pažymėjimas plane | X | 21 JZ | | | |
| Pavadinimas | X | ŪKIO PASTATAMS | | | |
| Statybos metai | X | - | | | |
| Rekonstrukcijos metai | X | - | | | |
| Baigtumas % | X | 100 | | | |
| Aukštų skaičius | X | 1 | | | |
| Tūris m ³ | X | 176 | | | |
| Pamatai | | STULPININIAI | | | |
| Sienos | | MEDIS SU KARAKSU | | | |
| Perdangos | | NĖRA | | | |
| Stogo konstrukcija | | VLAITINĖ | | | |
| Stogo danga | | ASBESTOEM. LAČIŲAI | | | |
| Išorės apdaila | | NĖRA | | | |
| Pertvaros | | MEDINĖS | | | |
| Grindys | | NĖRA | | | |
| Langai | | NĖRA | | | |
| Durys | | MEDINĖS | | | |
| Sildymas | | NĖRA | | | |
| Vandentiekis | | NĖRA | | | |
| Kanalizacija | | NĖRA | | | |
| Dujos | | NĖRA | | | |
| Elektra | | NĖRA | | | |
| Viso pastato | | | | | |
| Pažymėjimas plane | 21 JZ | | | | |
| Užstatytas plotas m ² | 52 | | | | |
| Tūris m ³ | 176 | | | | |
| Baigtumas % | 100 | | | | |

| Kadastro duomenys | | | | |
|-----------------------|--|--|--|--|
| Duomenys užfiksuoti | | | | |
| Pažymėjimas plane | | | | |
| Pavadinimas | | | | |
| Statybos metai | | | | |
| Rekonstrukcijos metai | | | | |
| Baigtumas % | | | | |
| Aukštų skaičius | | | | |
| Tūris m³ | | | | |
| Pamatai | | | | |
| Sienos | | | | |
| Perdangos | | | | |
| Stogo konstrukcija | | | | |
| Stogo danga | | | | |
| Išorės apdaila | | | | |
| Pertvaros | | | | |
| Grindys | | | | |
| Langai | | | | |
| Durys | | | | |
| Sildymas | | | | |
| Vandentiekis | | | | |
| Kanalizacija | | | | |
| Dujos | | | | |
| Elektra | | | | |

Užpildė  Linda 2002 12 19
 (pareigos, parašas, v. pavardė, data)

Tikrino  2002 12 21
 (pareigos, parašas, v. pavardė, data)

LIETUVOS RESPUBLIKA
ŪKIO REKAMISTRACIJOS VALDYBĖ
Registracijos departamentas



