



REGISTRŲ CENTRAS

VALSTYBĖS ĮMONĖS REGISTRŲ CENTRO  
KAUNO FILIALAS

## NEKILNOJAMOJO TURTO

## KADASTRO IR REGISTRO DOKUMENTŲ BYLA

NR. \_\_\_\_\_ / \_\_\_\_\_ - \_\_\_\_\_

TOMAS \_\_\_\_\_

ŽEMĖS SKLYPO UNIKALUS NUMERIS \_\_\_\_\_

REGISTRO NUMERIS 20/237149

INVENTORINIS NUMERIS \_\_\_\_\_

ADRESAS KAUNO M. SAV. KAUNO M.

DAUGJĖNY G. 13-4

PANAIKINTO NEKILNOJAMOJO DAIKTO  
KADASTRO IR REGISTRO DOKUMENTŲ BYLOS  
NR. ....

Pradėta .....

Baigta .....

Data .....

Saugoti nuolat



Valstybės įmonės Registrų centro Kauno filialas

**NEKILNOJAMOJO DAIKTO  
KADASTRINIŲ MATAVIMŲ BYLA**

Tomas: 1

Nekilnojamojo turto objektas: **Patalpa (butas)**

Bylos Nr.:

Registro Nr.: **20/237149 (Patalpos/butai)**

Adresas: **Kauno m. sav. Kauno m. Daujėnų g. 13-4**

Lapų skaičius: 5



**SUDERINTA**

Valstybės įmonės Registrų centro Kauno filialas

*Elektroniniu parašu pasirašė:* Rita Vosylienė

*Pareigos:* Vyresnioji kadastro specialistė

*Laiko žyma:* 2014-08-29 15:08:19

Bylos Nr.  
Tomo Nr. 1  
Registro 20/237149

### BYLOS TOMO VIDAUS APYRAŠAS

Eil. Nr.	Dokumento pavadinimas	Dokumento		Lapų skaič.	Bylos lapų numeriai	Pastabos
		Nr.	Data			
1	Statinio planas "PIRMAS AUKŠTAS"	1	2014-08-11	1	1	
2	Patalpos (buto) kadastro duomenys 1D FORMA	1	2014-08-11	1	2	
3	Patalpos (buto) įkainojimas (perkainojimas) 2D FORMA	1	2014-08-11	1	3	
4	Patalpos (buto) vidaus plotų eksplikacija 3 FORMA	1	2014-08-11	1	4	

Vidaus apyrašo lapų 4

Matininkas Tomas Norkevičius





1047863251

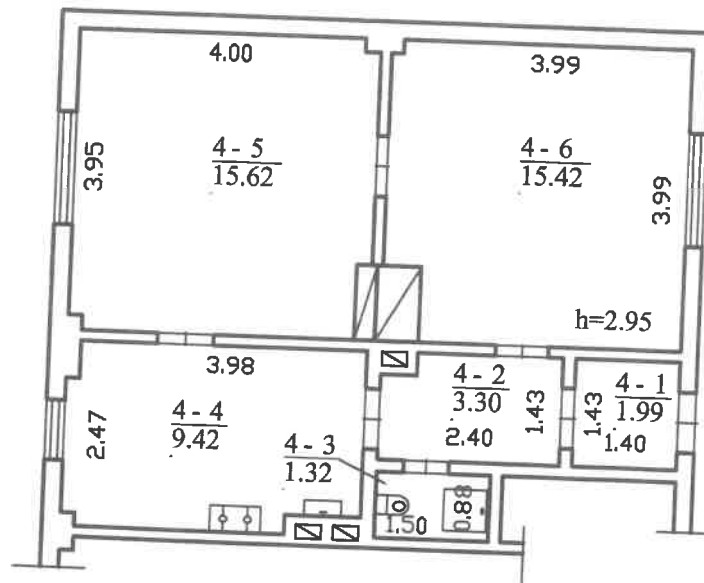

		Valstybės įmonės Registrų centro Kauno filialas	
REGISTRŲ CENTRAS		Licencijos Nr. G-734-(623), išleista 2008-08-27	
Pareigos	V., pavardė	Parašas	Data
Matininkas	T.Norkevičius		2014-08-11
2M-M-840			
Pirmo aukšto planas		1:100 K. D. A. V.	
Kauno m. sav. Kauno m. Daujėnų g. 13 - 4			
Sudarytas pagal 2002-03-28 kadastrinių matavimų duomenis	Pastato pažymėjimas plane 3A1p		

## Patalpos (buto) kadastro duomenys

Adresas Kauno m. sav. Kauno m. Daujėnų g. 13-4

Pavadinimas Butas

Aprašymas

Unikalus Nr. 1994-0006-1010:0004

Pažymėjimas plane 4

Paskirtis Gyvenamoji (butų)

Kad. duomenų nustatymo 2014-08-11

## Patalpos (buto) kadastro duomenys

Aukštas:	1
Kambarių skaičius:	2
Bendras plotas: kv. m	47,07
Gyvenamasis plotas: kv.	31,04
Rūšys:	Nėra
Baigtumo procentas: %	100
Karštas vanduo:	Nėra

Šildymas:	Krosninis šildymas
Vandentiekis:	Komunalinis
Nuotekų šalinimas:	Komunalinis nuotekų
Dujos:	Nėra
Viryklė:	Nėra
Vonios kambarys:	Yra

## Pastato, kuriame yra butas (patalpa), duomenys

Pažymėjimas plane 3A1p

Unikalus Nr. 1994-0006-1010

Paskirtis Gyvenamoji(3 ir daugiau butų)

Pavadinimas Gyvenamasis namas

Statybos pradžios metai:	
Statybos pabaigos metai:	1940
Rekonstravimo pradžios	
Rekonstravimo pabaigos	1954
Kap. remonto pradžios	
Kap. remonto pabaigos	

Bendras plotas: kv. m	186,92
Aukštų skaičius:	1
Baigtumo procentas: %	100
Tūris: kub. m	699
Koordinatė X:	6082649,91
Koordinatė Y:	496349,88

Parengė Matininkas Tomas Norkevičius

26-Rgp-2014 17:57:20



Lapas 1 iš 1

## Patalpos (buto) įkainojimas (perkainojimas)

Adresas Kauno m. sav. Kauno m. Daujėnų g. 13-4  
Unikalus Nr. 1994-0006-1010:0004

Vertės nustatymo data	(P)	Žymėjimas	Pavadinimas	Kasmetinis vertės mažinimo koeficientas	Matavimo vienetas	Kiekis	Kainynas ir lentelė	Vieneto statybos vertė po indeksavimo, Lt	Atkūrimo kaštai (statybinė vertė), Lt	Nusidėvėjimas %	Atkuriamoji vertė, Lt	Vietovės patalpos koeficientas	Vidutinė rinkos vertė, Lt
1	2	3	4	5	6	7	8	9	10	11	12	13	14
2014-08-11	P	4	Butas	0.8	kv. m	47,07	NTK 2014-1.2.1.	2677	126000	67	41600		63700

Parengė Matiminkas Tomas Norkevičius



*[Handwritten signature]*

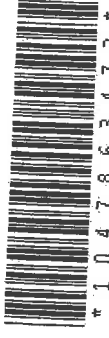

## Patalpos (buto) vidaus plotų eksploikacija

3 FORMA

Adresas Kauno m. sav. Kauno m. Daujėnų g. 13-4

Unikalus Nr. 1994-0006-1010:0004

Pavadinimas Butas

Žymėjimas 4

Paskirtis Gyvenamoji (butų)

Matavimų data 2014-08-11

Aukšto Nr.	Patalpos pažymėjimas plane		Patalpų pavadinimas	Gyvenamosios paskirties patalpų										Negyvenamosios paskirties patalpų	
	1 simbolis	2 simbolis		Bendras plotas m <sup>2</sup>	Naudingasis plotas m <sup>2</sup>	Gyvenamas plotas m <sup>2</sup>	Verslo plotas m <sup>2</sup>	Pagalbinis naudingasis plotas m <sup>2</sup>	Pagalbinis nenaudingasis plotas m <sup>2</sup>	Rusų plotas m <sup>2</sup> (puštisų)	Garazų plotas m <sup>2</sup>	Pagrindinis plotas m <sup>2</sup>	Pagalbinis plotas m <sup>2</sup>		
1	2	3	4	5	6	7	8	9	10	11	12	13	14		
1	4	1	Koridorius	1,99	1,99			1,99							
1	4	2	Koridorius	3,30	3,30			3,30							
1	4	3	Dušas - tualetas	1,32	1,32			1,32							
1	4	4	Virtuvė	9,42	9,42			9,42							
1	4	5	Kambarys	15,62	15,62	15,62									
1	4	6	Kambarys	15,42	15,42	15,42									
Iš viso patalpų (6 patalpos)				47,07	47,07	31,04		16,03							

Parengė Matininkas Tomas Norkevičius



26-Rgp-2014 17:57:20

\* 1 0 4 7 8 6 3 3 1 4 \*

Lapas 1 iš 1