



ŽEMĖS IR KITO NEKILNOJAMOJO TURTO  
KADASTRO IR REGISTRO VALSTYBĖS ĮMONĖ

**KAUNO** FILIALAS

MIESTO, RAJONO  
GYVENTOJŲ APTARNAVIMO BIURAS

# NEKILNOJAMOJO TURTO KADASTRO IR REGISTRO BYLA

Nr. 19799 / \_\_\_\_\_

TOMAS \_\_\_\_\_

ŽEMĖS SKLYPO KADASTRO Nr.:  / : \_\_\_\_\_

INVENTORINIS NUMERIS 18782/2934

ADRESAS: KAUNAS

M. GIMBUTIENĖS G-VĖ 10-218

Pradėta 2000 05 29

Baigta \_\_\_\_\_

Lapų skaičius \_\_\_\_\_

Saugoti nuolat

PANAIKINTO NEKILNOJAMOJO TURTO VIENETO  
KADASTRO IR REGISTRO  
BYLOS Nr. ....

BYLOS Nr. 187821/2934... VIDAUS APYRAŠAS

Eil. Nr.	Data	Dokumento antraštė	Lapų Nr.	Darbuotojo, tvarkiusio bylą, v., pavardė	Parašas
1	2	3	4	5	6
1	200005.30	aukštųjų planas	1		
2	—	1A forma	2		
3	—	2A forma	3		
4	—	3 forma	4		
			4 lapai	T. KUBILIETIS	

*Alm*

/  
K  
E  
G  
S  
V.  
K  
D  
K  
V  
V  
V

Paž  
Stat  
Auk  
Par  
Gru

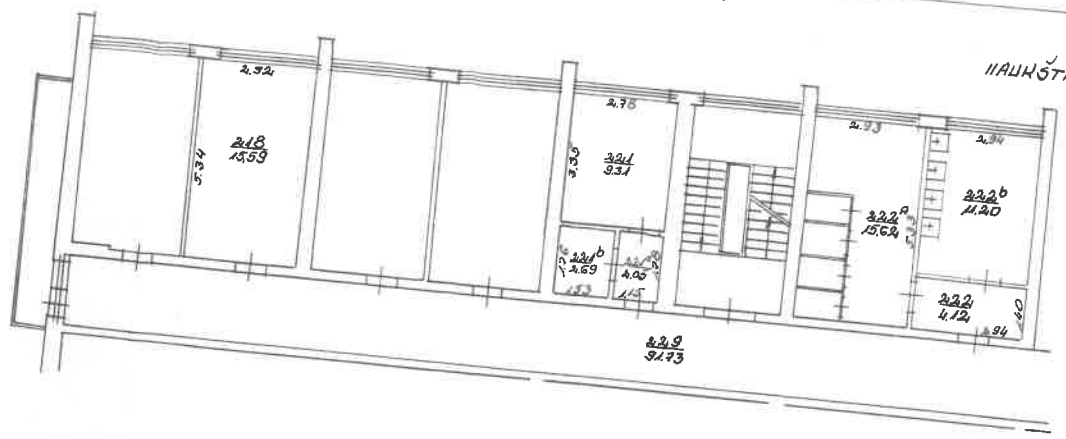

HAUKŠTAS

M. GIMONTIENĖS 10 218  
 KAMARAS  
 967 14 10P M. GIMONTIENĖ  
 100 M. GIMONTIENĖ  
 2000 05 30

Kadastro duomenų bylos Nr. 2934

## Nekilnojamojo turto buto (patalpos) kadastro duomenys

Kadastro duomenys užfiksuoti 2000 m. gegužės mėn. 30 d.

Registro Nr.	Versija	Versijos data	Sudarymo data
20/239979	2	2001 07 31 15:05:24	2000 05 30

Adresas **Kaunas M. Gimbutienės g. 10 - 218**

Unikalus Nr. **19/968-0102-01-4:0103**

Paskirtis **Gyvenamoji (butų)**

Pavadinimas **Butas**

Aprašymas **su bendro naudojimo patalpomis, pažymėtom 221, 221a, 221b, 222a, 222, 222b, 229**

Aukštas

**2**

Rūšys

**Nėra**

Kambarių skaičius

**1**

Pažym.plane

**218**

Bendras plotas kv. m

**15,59**

Baigtumas

Gyvenamas plotas kv.m

**15,59**

Šildymas

**Centrinis šildymas iš ŠEC**

Vandentiekis

**Miesto vandentiekis**

Kanalizacija

**Miesto kanalizacija**

Dujos

**Gamtinės**

Karštas vanduo

**Yra**

Viryklė

**Dujinės**

Vonios kambarys

**Yra**

**Pastato, kuriame yra butas (patalpos), duomenys:**

Pažymėjimas plane

**1A4p**

Sienos

**Plytų mūras**

Statybos metai

**1968**

Aukštų skaičius

**4**

Parengė

*Olga Elyta Mackevičienė*  
Inžinierė

Grupės vedėjas

## Buto (patalpos) kadastro duomenys

Kadastro duomenys užfiksuoti 2000 m. 05 mėn. 30 d.

Adresas

Gatvė, Nr.	<u>M. Gimbutienės g-vė</u>	<u>10-218</u>
Kaimas (miestelis)		
Miestas	<u>Kaunas</u>	
Savivaldybė	<u>Kauno m.</u>	

Paskirtis  
Pavadinimas

<u>Gyvenamoji (butų)</u>
<u>Butas</u>

Objekto aprašymas

<u>Su bendro naudojimo patalpomis pažymėi</u>
<u>221 (9,31m<sup>2</sup>); 221<sup>a</sup> (2,05m<sup>2</sup>); 221<sup>b</sup> (2,69m<sup>2</sup>);</u>
<u>222<sup>a</sup> (15,62m<sup>2</sup>); 222<sup>b</sup> (4,12m<sup>2</sup>); 222<sup>b</sup> (11,20m<sup>2</sup>)</u>
<u>229 (91,73m<sup>2</sup>)</u>

Aukštas  
Kambarių skaičius  
Bendras plotas m<sup>2</sup>

<u>2</u>
<u>1</u>
<u>1559</u>

Rūsys

Šildymas  
Vandentiekis  
Kanalizacija  
Dujos  
Karštas vanduo  
Viryklė  
Vonios kambarys

Kodas	
	<u>Centrinis šildymas</u>
	<u>Miesto vandentiekis</u>
	<u>Miesto kanalizacija</u>
	<u>Šaltinis</u>
	<u>4ra</u>
	<u>Dujinė?</u>
	<u>4ra</u>

### Pastato, kuriame yra butas (patalpa), kadastro duomenys

Paskirtis  
Pavadinimas  
Pažymėjimas plane  
Statybos metai  
Rekonstrukcijos metai  
Aukštų skaičius  
Sienų medžiaga  
Pastato baigtumas

<u>Gyvenamoji</u>
<u>Gyvenamas namas</u>
<u>1A?</u>
<u>1968</u>
<u>-</u>
<u>4</u>
<u>Plyty mūras</u>
<u>100</u>

Užpildė techn. Kadunat A. KUOIKIETĖ 2000 05 30  
(pareigos, parašas, v. pavardė, data)

Tikrino [Signature]  
(pareigos, parašas, v. pavardė, data)  
Nijolė Čiupienė











