

122m<sup>2</sup>; 139m<sup>2</sup>  
 98 03 09  
 [Signature]

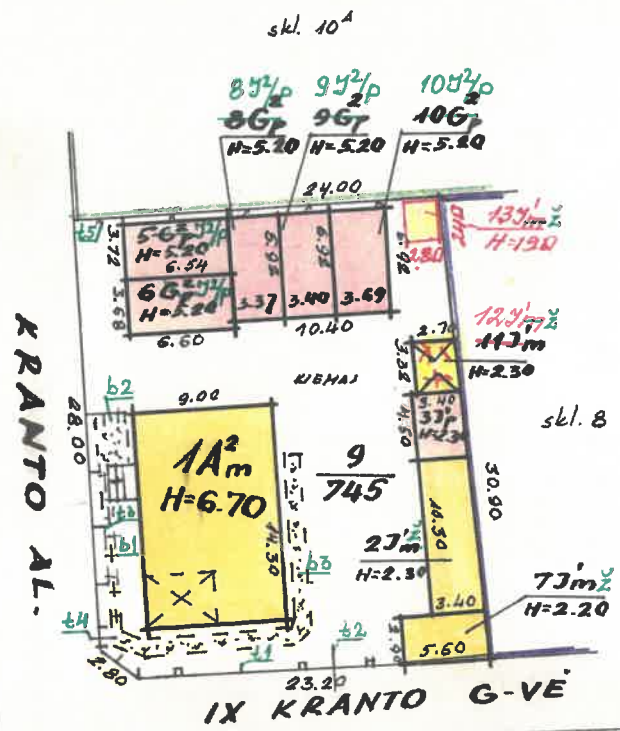

KRANTO AL.

IX KRANTO G-VĖ

1 GEODUOMENŲ BAZĖ  
 ĮVESTA

KRANTO AL./IX KRANTO 87/22

KAUNAS 299 9 1A<sup>2</sup> A. Nopliene

100

[Signature]

V. Paliušonienė

№ 7 1096 m H 25

Kopija tik



## Kitų statinių ir jų dalių kadastro duomenys

Adresas

Gatvė, Nr.	Krauto al. / IX Krauto	87/22
Kaimas (miestelis)		
Miestas	Kaunas	
Savivaldybė	Kauno m.	

Duomenys užfiksuoti	2002.02.01	2002.02.01	2002.02.01
Pažymėjimas plane	t	t	t
Paskirtis	Kita	Kita	Kita
Pavadinimas	Tovya	Tovya	Vaitai
Statybos metai	1970	1981	1981
Baigtumas %	100	100	100

## Statinių sudėtinės dalys

Pavadinimas	Moliniai statiniai	Moliniai stat.	Vaitai
Pažymėjimas plane	t1	t3	t2
Statybos metai	1970	1981	1981
Medžiaga	Molinė	Molinė	Moliniai
Markė, tipas			
Matmenys	Ilgis	14,30	20,50
	Plotis (diametras)		
	Plotas	13,58	26,65
	Aukštis (gylis)	0,95	1,30
	Tūris		
Pavadinimas		Vaitai	
Pažymėjimas plane		t4	
Statybos metai		1981	
Medžiaga		Moliniai	
Markė, tipas			
Matmenys	Ilgis		1,20
	Plotis (diametras)		
	Plotas		1,56
	Aukštis (gylis)		1,30
	Tūris		
Pavadinimas			
Pažymėjimas plane			
Statybos metai			
Medžiaga			
Markė, tipas			
Matmenys	Ilgis		
	Plotis (diametras)		
	Plotas		
	Aukštis (gylis)		
	Tūris		
Pavadinimas			
Pažymėjimas plane			
Statybos metai			
Medžiaga			
Markė, tipas			
Matmenys	Ilgis		
	Plotis (diametras)		
	Plotas		
	Aukštis (gylis)		
	Tūris		

Duomenys užfiksuoti	2002 02 01	2002 02 01	2002 02 01
Pažymėjimas plane	t	b	b
Paskirtis	Kita	Kita	Kita
Pavadinimas	Tvara	Šalipatvis	Šalipatvis
Statybos metai	1970	1982	1970
Baigtumas %	100	100	100

## Statinių sudėtinės dalys

Pavadinimas	Metalinis tinklas	Šalipatvio plytelė	lietas betonas
Pažymėjimas plane	t5	b1	b2
Statybos metai	1970	1982	1970
Medžiaga	Metalinė	Betonas	Betonas
Markė, tipas			
Matmenys	Ilgis	24,00	4,00
	Plotis (diametras)		
	Plotas	26,40	12,00
	Aukštis (gylis)	1,10	3,00
	Tūris		
Pavadinimas			
Pažymėjimas plane			
Statybos metai			
Medžiaga			
Markė, tipas			
Matmenys	Ilgis		
	Plotis (diametras)		
	Plotas		
	Aukštis (gylis)		
	Tūris		
Pavadinimas			
Pažymėjimas plane			
Statybos metai			
Medžiaga			
Markė, tipas			
Matmenys	Ilgis		
	Plotis (diametras)		
	Plotas		
	Aukštis (gylis)		
	Tūris		
Pavadinimas			
Pažymėjimas plane			
Statybos metai			
Medžiaga			
Markė, tipas			
Matmenys	Ilgis		
	Plotis (diametras)		
	Plotas		
	Aukštis (gylis)		
	Tūris		

Užpildė

Ona Gaižauskienė  
inžinierė

Jan 2002 02 01

(pareigos, parašas, v., pavardė, data)

Tikrino

Juozas Bubnaitis  
inžinierius

Prof 2002 02 04

(pareigos, parašas, v., pavardė, data)

## Kitų statinių ir jų dalių kadastro duomenys

Adresas

Gatvė, Nr.	<i>Krauto al. / IX Krauto</i>	<i>87/22</i>
Kaimas (miestelis)		
Miestas	<i>Kaunas</i>	
Savivaldybė	<i>Kauno m.</i>	

Duomenys užfiksuoti	<i>20020201</i>		
Pažymėjimas plane	<i>6</i>		
Paskirtis	<i>Kija</i>		
Pavadinimas	<i>5 ašpatas</i>		
Statybos metai	<i>1970</i>		
Baigtumas %	<i>100</i>		

## Statinių sudėtinės dalys

Pavadinimas	<i>lietas betonas</i>		
Pažymėjimas plane	<i>63</i>		
Statybos metai	<i>1970</i>		
Medžiaga	<i>Betonas</i>		
Markė, tipas			
Matmenys	Ilgis	<i>24,60</i>	
	Plotis (diametras)		
	Plotas	<i>12,30</i>	
	Aukštis (gylis)	<i>0,50</i>	
	Tūris		
Pavadinimas			
Pažymėjimas plane			
Statybos metai			
Medžiaga			
Markė, tipas			
Matmenys	Ilgis		
	Plotis (diametras)		
	Plotas		
	Aukštis (gylis)		
	Tūris		
Pavadinimas			
Pažymėjimas plane			
Statybos metai			
Medžiaga			
Markė, tipas			
Matmenys	Ilgis		
	Plotis (diametras)		
	Plotas		
	Aukštis (gylis)		
	Tūris		
Pavadinimas			
Pažymėjimas plane			
Statybos metai			
Medžiaga			
Markė, tipas			
Matmenys	Ilgis		
	Plotis (diametras)		
	Plotas		
	Aukštis (gylis)		
	Tūris		

4

Duomenys užfiksuoti			
Pažymėjimas plane			
Paskirtis			
Pavadinimas			
Statybos metai			
Baigtumas %			

*Statinių sudėtinės dalys*

Pavadinimas			
Pažymėjimas plane			
Statybos metai			
Medžiaga			
Markė, tipas			
Matmenys	Ilgis		
	Plotis (diametras)		
	Plotas		
	Aukštis (gylis)		
	Tūris		
Pavadinimas			
Pažymėjimas plane			
Statybos metai			
Medžiaga			
Markė, tipas			
Matmenys	Ilgis		
	Plotis (diametras)		
	Plotas		
	Aukštis (gylis)		
	Tūris		
Pavadinimas			
Pažymėjimas plane			
Statybos metai			
Medžiaga			
Markė, tipas			
Matmenys	Ilgis		
	Plotis (diametras)		
	Plotas		
	Aukštis (gylis)		
	Tūris		
Pavadinimas			
Pažymėjimas plane			
Statybos metai			
Medžiaga			
Markė, tipas			
Matmenys	Ilgis		
	Plotis (diametras)		
	Plotas		
	Aukštis (gylis)		
	Tūris		

Užpildė  20020201  
(pareigos, parašas, v., pavardė, data)

Tikrino  20020204  
(pareigos, parašas, v., pavardė, data)

Kopija tikrinta  
Vyriausioji specialistė  
Aushra Shestakov



2022-01-31

PAGALBINIO PASTATO, JO DALIŲ IR PRIESTATŲ KADASTRO DUOMENYS

Adresas

Gatvė, Nr.	Krauto al. / IX Krauto	87/22
Kaimas (miestelis)		
Miestas	Kaunas	
Savivaldybė	Kauno m.	

Kadastro duomenys	Kodas	Pagalbinis pastatas	Pagalbinis pastatas	Pagalbinis pastatas	Rūšis po 532/p	Pagalbinis pastatas
Duomenys užfiksuoti	X	2002.02.01	2002.02.01	2002.02.01	2002.02.01	2002.02.01
Pažymėjimas plane	X	231/2	331/p	532/p	R	632/p
Pavadinimas	X	užkab pastatas	užkab pastatas	Gaidžion	Rūšis	Gaidžion
Statybos metai	X	1932	1941	1941	1992	1992
Rekonstrukcijos metai	X	-	-	-	-	-
Baigtumas %	X	100	100	100	100	100
Ankštų skaičius	X	1	1	2	2	2
Tūris m³	X	80	35	127	46	113
Pamatai		Betono stulp.	Betonas	Betonas	Betonas	Betonas
Sienos		Mediena au' park.	Plyty mūras	Plyty mūras	Betonas	Plyty mūras
Perdangos		Neira	Neira	5dži-betonio pl.	5dži-betonio pl.	5dži-betonio pl.
Stogo konstrukcija		Slaitinė	Slaitinė	Slaitinė	-	Slaitinė
Stogo danga		Skarda	Albert cem. lakštai	Albert cem. lakštai	-	Albert cem. lakštai
Išorės apdaila		Neira	Neira	Neira	Neira	Neira
Pertvaros		Mediena	Neira	Neira	Plyty mūras	Neira
Grindys		Neira	Neira	Betonas	Betonas	Betonas
Langai		Neira	Neira	Mediena	Mediena	Mediena
Durys		Mediena	Mediena	Mediena	Mediena	Mediena
Sildymas		Neira	Neira	Neira	Neira	Neira
Vandentiekis		Neira	Neira	Neira	Neira	Neira
Kanalizacija		Neira	Neira	Neira	Neira	Neira
Dujos		Neira	Neira	Neira	Neira	Neira
Elektra		Neira	Neira	Neira	Neira	Neira

Viso pastato

	231/2	331/p	532/p	632/p	731/2	832/p	932/p	1032/p	1231/2	1331/2
Pažymėjimas plane	35	15	24	24	16	23	69	26	9	7
Užstatytas plotas m²	80	35	173	159	36	164	162	177	20	12
Tūris m³	100	100	100	100	100	100	100	100	100	100
Baigtumas%										

Kadastro duomenys	Rūšis po 652/p	Pagalbinis partata	Rūšis po 852/p	Pagalbinis partata	Pagalbinis partata
Duomenys užfiksuoti	2002.02.01	2002.02.01	2002.02.01	2002.02.01	2002.02.01
Pažymėjimas plane	R	852/p	R	752/p	952/p
Pavadinimas	Rūšis	gabalin	Rūšis	urkio partata	gabalin
Statybos metai	1992	1992	1992	1986	1992
Rekonstrukcijos metai	-	-	-	-	-
Baigtumas %	100	100	100	100	100
Aukštų skaičius	-	2	-	1	2
Tūris m <sup>3</sup>	46	112	49	36	113
Pamatai	betonas	betonas	betonas	stulpiniai betono	betonas
Sienos	betonas	plytų mūras	betonas	medinis u kark.	plytų mūras
Perdangos	gelsbetono pl.	gelsbetono pl.	gelsbetono pl.	nera	gelsbetono pl.
Stogo konstrukcija	-	slatini	-	slatini	slatini
Stogo danga	-	Albertam. lakštai	-	Albertam. lakštai	Albertam. lakštai
Išorės apdaila	Nėra	Nėra	Nėra	Nėra	Nėra
Pertvaros	Plytų mūras	Nėra	Plytų mūras	Nėra	Nėra
Grindys	betonas	betonas	betonas	Nėra	betonas
Langai	stulpiniai	stulpiniai	stulpiniai	Nėra	stulpiniai
Durys	medinis	medinis	medinis	medinis	medinis
Sildymas	Nėra	Nėra	Nėra	Nėra	Nėra
Vandentiekis	Nėra	Nėra	Nėra	Nėra	Nėra
Kanalizacija	Nėra	Nėra	Nėra	Nėra	Nėra
Dujos	Nėra	Nėra	Nėra	Nėra	Nėra
Elektra	Įra	Įra	Įra	Įra	Įra



Užpildė *Ona Čiurčiukienė* 2002.02.01

(pareiškis, parašas, v., pavarde, data)

Tikrino *[Signature]* 2002.02.04

(pareiškis, parašas, v., pavarde, data)



## PAGALBINIO PASTATO, JO DALIŲ IR PRIESTATŲ ĮKAINOJIMAS (PERKAINOJIMAS)

1	2	3	4	5	6	7	8	9	10	11	12	13	14	15
Vertės nustatymo data	Įkainojimas (I) Perkainojimas (P)	Pažymėjimas plane	Pavadinimas	Kokybės balas	Plotas m <sup>2</sup>	Tūris m <sup>3</sup>	Kainynas ir lentelė	Bendras statybos kainų indeksas	Vieneto kaina po pataisos ir indeksavimo Lt	Atkūrimo kaštai (statybine verte) Lt	Nusidėvėjimas %	Atkūrinamoji vertė Lt	Vietovės pataisos koeficientas	Vidutinė rinkos vertė Lt
20020201	P	271/2	ūkių pastatas		35,02	80	v.ž.3.1.3.1		118	9440	67	3115	0,75	2336
20020201	P	351/p	ūkių pastatas		15,30	35	v.ž.3.1.1		121	4235	37	2668	0,75	2001
20020201	P	552/p	ganašon Rūšys 75 viso		24,33	127								
					24,33	46								
					24,33	173	v.ž.3.1.1		191,04	33050	12	29084	0,75	21813
20020201	P	652/p	ganašon I a. ūkių pat. II a. Rūšys 75 viso		24,07	65								
					19,32	48								
					24,07	46								
					24,07	159	v.ž.3.1.1		165,17	26262	12	23111	0,75	17383
20020201	P	751/2	ūkių pastatas		16,24	36	v.ž.3.1.3.1		106,20	3823	48	1988	0,75	1491
20020201	P	852/p	ganašon I a. ūkių pat. II a. Rūšys 75 viso		23,32	58								
					21,57	54								
					23,32	49								
					23,32	161	v.ž.3.1.1		165,17	26592	12	23401	0,75	17551

2

1	2	3	4	5	6	7	8	9	10	11	12	13	14	15
20020201	P	99 <sup>2</sup> /p	Gavāns I a. ūkiņš pat. II a. Rūšņi T nšo		23,53 21,57 23,53 68,63	59 54 49 162	11.3.11		165,17	26758	12	23547	0,75	17660
20020201	P	109 <sup>2</sup> /p	Gavāns I a. ūkiņš pat. II a. Rūšņi T nšo		25,53 23,62 25,53 25,53	64 59 54 177	11.3.1.1		165,17	29235	12	25427	0,75	19295
20020201	P	129 <sup>1</sup> /z	Mēķis pantatān		896	20	11.3.1.3.1		106,20	2124	66	722	0,75	542
20020201	P	139 <sup>1</sup> /z	Mēķis pantatān		6,72	12	11.3.1.3.1		118	1416	18	1161	0,75	871

Uzpildē *[Signature]* 20020201  
 (par šos pprasās, pavadē, datu)  
 Tīkriņo Juozas Bubnais 2002 02 04  
 (par šos, pprasās, pavadē, data)

Kopija tīkriņo *[Signature]*



2 C forma

Bylos Nr. 17427

## KITŲ STATINIŲ IR JŲ DALIŲ ĮKAINOJIMAS (PERKAINOJIMAS)

Vertės nustatymo data	Įkainojimas (I)	Perkainojimas (P)	Pažymėjimas plane	Pavadinimas	Ilgis m	Aukštis (gylis) m	Plotas m <sup>2</sup>	Tūris m <sup>3</sup>	Kiekis vnt.	Kiti	Kainynas ir lentelė	Bendras statybos kainų indeksas	Vieneto kaina po indeksavimo Lt	Atkūrimo kaštai (statybinė vertė) Lt	Nusidėėjimas %	Atkuriamoji vertė Lt	Vietovės pataisos koeficientas	Vidutinė rinkos
1	2	3	4	5	6	7	8	9	10	11	12	13	14	15	16	17	18	
20020201	P	t1	TROYA	14,30	0,95	13,58					U.Ž. 234.1		70	951	67	314	0,65	204
20020201	P	t2	Vantai	5,50	1,30	7,15					U.Ž. 234.1		70	500	67	165	0,65	207
20020201	P	t3	TROYA	20,50	1,30	2665												
		t4	Vanteliai	1,20	1,30	1,56												
			Ž. WAO	21,70	1,30	28,21					U.Ž. 234.1		70	1975	67	652	0,65	424
20020201	P	t5	TROYA	24,00	1,10	2640					U.Ž. 234.3		42	1109	67	366	0,65	238
20020201	P	b1	Šalpatinis	8,25	1,20	9,90					U.Ž. 235.B		45	445	60	178	0,65	116
20020201	P	b2	Šalpatinis	4,00	3,00	12,00					U.Ž. 235.1		29	348	67	145	0,65	75
20020201	P	b3	Šalpatinis	24,60	0,50	12,30					U.Ž. 235.1		29	357	67	118	0,65	78

