

122m²; 139ha
 19 98 03 09
[Signature]

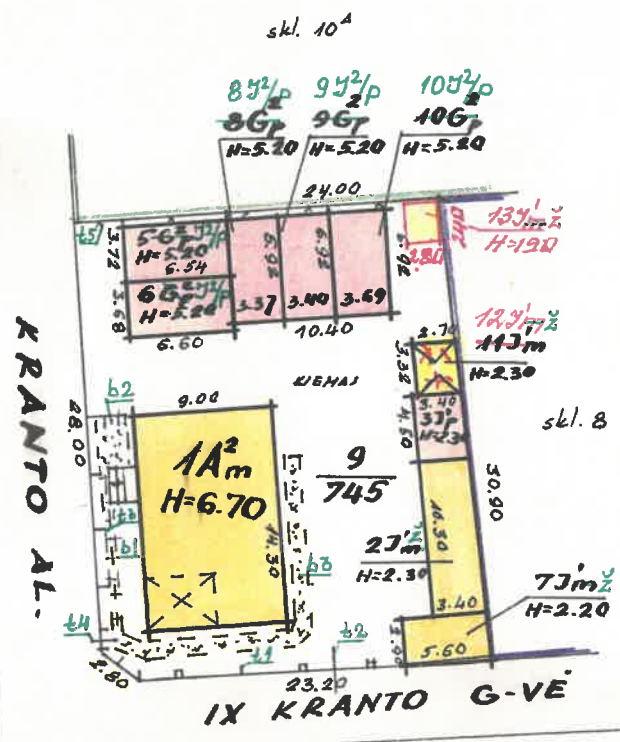

1 GEODUOMENU BAZĖ
 IVESTA

KRANTO AL./IX KRANTO 87/22

KAUNAS 299 9 1A²
 100
 A. Nopė
[Signature]

V. Pabirgė
 26

Kopija tik

98 03 09
K. Štališkis
K. Štališkis

Apšūta. uša valde išnykus 6 buta

* PAKITIMAI
2002 02 01
Ona Gaižauskienė
Gai

Sėd. 296 prl.
ARMIJŲ 37 p. 57 p. kiemo
PERKAINUOTA STAT.
GR. 2009 06 28 mėn.
lyykdė. Vyr. kadastr. specialistė
Tikrino. Vyr. kadastr. specialistė
Roma Koršunovičienė

2829188

PERKAINUOTA
AR. 01 2008 mėn. 24 d.
lyykdė. (.....)
Tikrino. (.....)

Kopija tikra
Vyriausioji specialistė
Aushra Shestakov
2008-05-31



2-AUKŠTAS

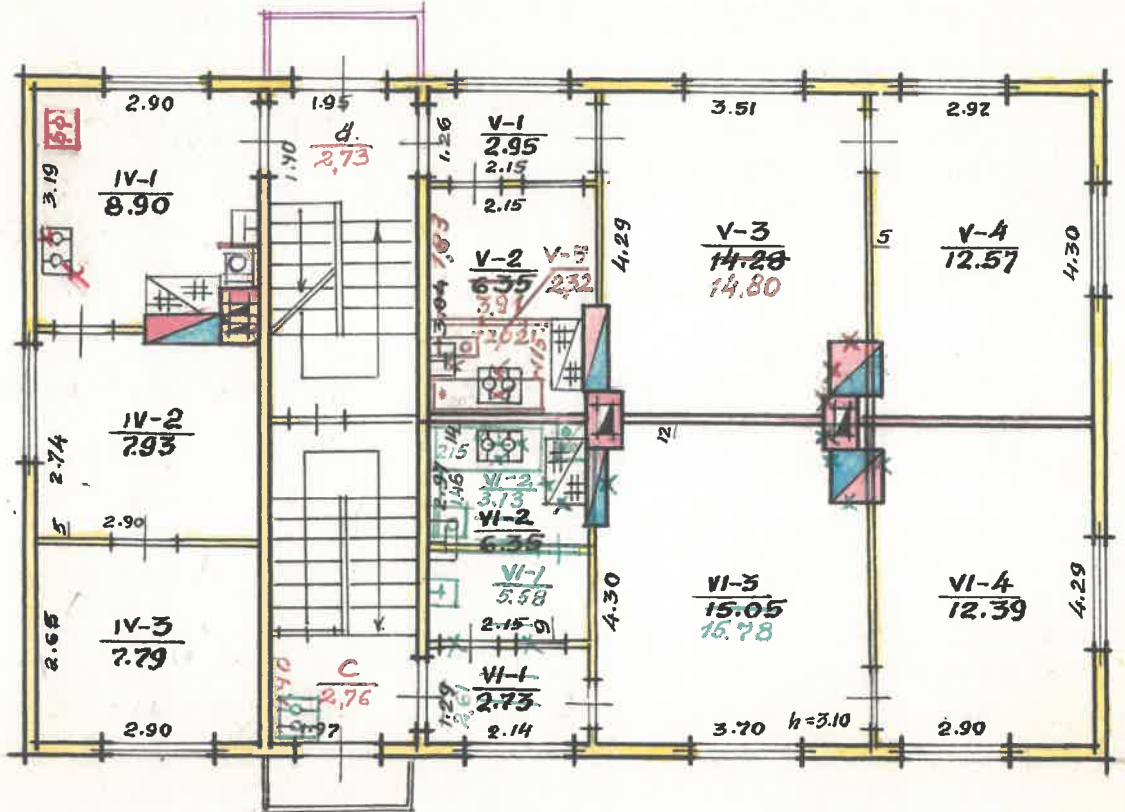

+ PAKĪTINĀI IZBĒGIENĀS BŪT
 OK. Nr. 7 86 m. 11 d. 26
 IZŅĀBĀ: *Adams* (A. Nainiene)
 TĪKRINO: *Adams* (V. Paškevičs)

Želva
 86 03 15
 Medicīniskā
 Ortopēdijā

BTI
 88 10 28
 Kārtošanas
 karte

+ PAKĪTINĀI IZBĒGIENĀS BŪT
 OK. Nr. 81 07 19
 Želva
 Ortopēdijā

LTSR KOM. RAUNO TĀRPMIESTINIS
 RTIB. TECHNINĒS INVENTORIZĀCIOS BŪVĒ

KRANTO AL./IX KRANTO G. Nr. 87/22

| | | | | |
|---------|-----|-----|----------------------|-----------------------|
| Miestas | Kv. | St. | Ārda | Suda |
| RAUNO | 299 | 9 | 1A ^{1/2} /m | Tikrino: <i>Adams</i> |
| M 1:100 | | | 2-a. | |

GAMBYBĒNĒ GRUPĒ Nr. 3 1977. m. V. 20 d.

* PAKITIMA! UŽFIKSUOTI

2002 02 01

Ona Čižauskienė

ga

Kopija tik

[Handwritten signature]

Vyriausioji specialistė
Aushra Shestakov

2022-05-31



Nr. 112

PAGRINDINIO PASTATO, JO DALIŲ IR PRIESTATŲ KADASTRO DUOMENYS

Adresas

| | |
|--------------------|-------------------------------------|
| Gatvė, Nr. | <i>Krauto al. / IX Krauto 87/22</i> |
| Kaimas (miestelis) | |
| Miestas | <i>Kaunas</i> |
| Savivaldybė | <i>Kauno m.</i> |

Pagrindinio pastato ir jo dalių ir priestatų kadastro duomenys

| Kadastro duomenys | Kodas | Pagrindinis pastatas | Rūsysis (pusrūsysis) | Pastogės patalpos |
|-------------------------------|-------|----------------------------|----------------------|-------------------|
| Duomenys užfiksuoti | X | <i>20020201</i> | <i>20020201</i> | <i>20020201</i> |
| Pažymėjimas plane | X | <i>1A²/m</i> | <i>R</i> | <i>Nėra</i> |
| Paskirtis | | <i>Gyvenamoji</i> | X | X |
| Pavadinimas | X | <i>Gyvenamoji namas</i> | X | X |
| Statybos metai | X | <i>1931</i> | <i>1931</i> | |
| Rekonstrukcijos metai | X | <i>-</i> | <i>-</i> | |
| Baigtumas % | X | <i>100</i> | <i>100</i> | |
| Aukštų skaičius | X | <i>2</i> | X | X |
| Tūris m ³ | X | <i>856</i> | <i>29</i> | |
| Bendras plotas m ² | X | <i>204,44</i> | <i>-</i> | |
| Pamatai | | <i>Betonas</i> | X | X |
| Sienos | | <i>Rąstai</i> | <i>Betonas</i> | |
| Perdangos | | <i>Medinė</i> | <i>Geli betonio</i> | |
| Stogo konstrukcija | | <i>Šlaitinė</i> | X | X |
| Stogo danga | | <i>Skarda</i> | X | X |
| Išorės apdaila | | <i>Dailylentė, dąryta</i> | <i>Nėra</i> | |
| Pertvaros | | <i>Plytų mūro, medinės</i> | <i>Nėra</i> | |
| Grindys | | <i>Medinės</i> | <i>Nėra</i> | |
| Langai | | <i>Mediniai</i> | <i>Nėra</i> | |
| Durys | | <i>Medinės</i> | <i>Medinės</i> | |
| Vidaus apdaila | | <i>Tinkuota</i> | <i>Nėra</i> | |
| Šildymas | | <i>Centrinis (netinis)</i> | | |
| Vandentiekis | | <i>Miesto</i> | | |
| Kanalizacija | | <i>Miesto</i> | | |
| Dujos | | <i>Nėra</i> | | |
| Karštas vanduo | | <i>Ta</i> | | |
| Elektra | | <i>Ta</i> | | |
| Viryklė | | <i>Plytų mūro</i> | | |

| Viso pastato | |
|----------------------------------|---------------|
| Bendras plotas m ² | <i>204,44</i> |
| Baigtumas % | <i>100</i> |
| Užstatytas plotas m ² | <i>145</i> |
| Tūris m ³ | <i>885</i> |
| Stogo plotas m ² | <i>213</i> |

2

Pagrindinio pastato, jo dalių, priestatų kadastro duomenys

| Kadastro duomenys | Priestatas | | |
|-------------------------------|------------|--|--|
| Duomenys užfiksuoti | | | |
| Pažymėjimas plane | | | |
| Pavadinimas | | | |
| Statybos metai | | | |
| Rekonstrukcijos metai | | | |
| Baigtumas % | | | |
| Aukštų skaičius | | | |
| Tūris m ³ | | | |
| Bendras plotas m ² | | | |
| Pamatai | | | |
| Sienos | | | |
| Perdangos | | | |
| Stogo konstrukcija | | | |
| Stogo danga | | | |
| Išorės apdaila | | | |
| Pertvaros | | | |
| Grindys | | | |
| Langai | | | |
| Durys | | | |
| Vidaus apdaila | | | |

| Kadastro duomenys | | | |
|-------------------------------|--|--|--|
| Duomenys užfiksuoti | | | |
| Pažymėjimas plane | | | |
| Pavadinimas | | | |
| Statybos metai | | | |
| Rekonstrukcijos metai | | | |
| Baigtumas % | | | |
| Aukštų skaičius | | | |
| Tūris m ³ | | | |
| Bendras plotas m ² | | | |
| Pamatai | | | |
| Sienos | | | |
| Perdangos | | | |
| Stogo konstrukcija | | | |
| Stogo danga | | | |
| Išorės apdaila | | | |
| Pertvaros | | | |
| Grindys | | | |
| Langai | | | |
| Durys | | | |
| Vidaus apdaila | | | |

Užpildė Ona Gaižauskienė 2002 02 01
mėininkė (pareigos, parašas, v., pavardė, data)

Tikrino Juozas Bubnaitis 2002 02 04
gr. vedėjas (pareigos, parašas, v., pavardė, data)

3 forma

Bylos Nr. 17427

PAGRINDINIO PASTATO 1A²/m pažymėjimas plane **VIDAUS PLOTŲ EKSPLIKACIJA**

| Data | Aukšto Nr. | Patalpos pažymėjimas plane | | Patalpų pavadinimas | Bendras plotas m ² | Gyvenamosios paskirties patalpų | | | | | | | Negyvenamosios paskirties patalpų | |
|------------|------------|----------------------------|------------|---------------------|-------------------------------|---------------------------------|---------------------------------|------------------------------|--|--|--|-----------------------------------|-----------------------------------|--|
| | | 1 simbolis | 2 simbolis | | | Naudingas plotas m ² | Gyvenamas plotas m ² | Verslo plotas m ² | Pagalbinis naudingas plotas m ² | Pagalbinis nenaudingas plotas m ² | Rūšių (pusrūšių), garažų plotas m ² | Pagrindinis plotas m ² | Pagalbinis plotas m ² | |
| 1 | 2 | 3 | 4 | 5 | 6 | 7 | 8 | 9 | 10 | 11 | 12 | 13 | 14 | |
| 2002.02.01 | 1 | 1 | 1 | Vituvė | 7,35 | 7,35 | | | 7,35 | | | | | |
| | | 2 | 2 | Kambarys | 16,26 | 16,26 | 16,26 | | | | | | | |
| | | 3 | 3 | Tualetas | 0,77 | 0,77 | | | 0,77 | | | | | |
| | | | | Š viso 1 buto | 24,38 | 24,38 | 16,26 | | 8,12 | | | | | |
| | 1 | 2 | 1 | Vituvė | 7,33 | 7,33 | | | 7,33 | | | | | |
| | | 2 | 2 | Womo pat. | 2,51 | 2,51 | | | 2,51 | | | | | |
| | | 3 | 3 | Kambarys | 14,48 | 14,48 | 14,48 | | | | | | | |
| | | 4 | 4 | " " | 11,57 | 11,57 | 11,57 | | | | | | | |
| | | | | Š viso 2 buto | 35,89 | 35,89 | 26,05 | | 9,84 | | | | | |
| | 1 | 3 | 1 | Koridorius | 3,04 | 3,04 | | | 3,04 | | | | | |
| | | 2 | 2 | Vituvė | 6,85 | 6,85 | | | 6,85 | | | | | |
| | | 3 | 3 | Kambarys | 12,62 | 12,62 | 12,62 | | | | | | | |
| | | 4 | 4 | " " | 12,66 | 12,66 | 12,66 | | | | | | | |
| | | | | Š viso 3 buto | 35,17 | 35,17 | 25,28 | | 9,89 | | | | | |
| | 1 | a | a | 6. naud. Koridorius | 2,73 | 2,73 | | | 2,73 | | | | | |
| | | b | b | " " | 2,73 | 2,73 | | | 2,73 | | | | | |
| | | | | Š viso 1 a. | 10,090 | 10,090 | 67,59 | | 33,31 | | | | | |

6

| 1 | 2 | 3 | 4 | 5 | 6 | 7 | 8 | 9 | 10 | 11 | 12 | 13 | 14 |
|----------|---|---|----|---------------------------------------|--------|--------|--------|---|-------|----|----|----|----|
| 20020201 | 2 | 4 | 1 | Vituvė | 8,90 | 8,90 | | | 8,90 | | | | |
| | | | 2 | Kambarys | 7,93 | 7,93 | 7,93 | | | | | | |
| | | | 3 | " " | 7,79 | 7,79 | 7,79 | | | | | | |
| | | | | 7 ^o niso 4 buto | 24,62 | 24,62 | 15,72 | | 8,90 | | | | |
| | 2 | 5 | 1 | Konidomius | 2,95 | 2,95 | | | 2,95 | | | | |
| | | | 2 | Vituvė | 3,91 | 3,91 | | | 3,91 | | | | |
| | | | 3 | Kambarys | 14,80 | 14,80 | 14,80 | | | | | | |
| | | | 4 | " " | 12,57 | 12,57 | 12,57 | | | | | | |
| | | | 5 | vonios pat. - tualetas | 2,32 | 2,32 | | | 2,32 | | | | |
| | | | | 7 ^o niso 5 buto | 36,55 | 36,55 | 27,37 | | 9,18 | | | | |
| | 2 | 6 | 1 | Vituvė | 5,58 | 5,58 | | | 5,58 | | | | |
| | | | 2 | vonios pat. - tualetas | 3,13 | 3,13 | | | 3,13 | | | | |
| | | | 3 | Kambarys | 15,78 | 15,78 | 15,78 | | | | | | |
| | | | 4 | " " | 12,39 | 12,39 | 12,39 | | | | | | |
| | | | | 7 ^o niso 6 buto | 36,88 | 36,88 | 28,17 | | 8,71 | | | | |
| | 2 | | C | b. naud. konidomius | 2,76 | 2,76 | | | 2,76 | | | | |
| | | | 01 | " " | 2,73 | 2,73 | | | 2,73 | | | | |
| | | | | 7 ^o niso da. b. naud. pat. | 5,49 | 5,49 | | | 5,49 | | | | |
| | | | | 7 ^o niso 2 aukšte | 103,54 | 103,54 | 71,26 | | 32,28 | | | | |
| | | | | 7 ^o niso 1A2/m | 204,44 | | 138,85 | | 65,59 | | | | |

Kopijautinė
 Vienašioji specialistė
 Aushra Shestakov



Uspildė: 20020201
 (pareigos, pavardė, data)
 Tirtinio: 20020204
 (pareigos, pavardė, data)

