



KADASTRAS

LIETUVOS RESPUBLIKOS NEKILNOJAMOJO TURTO
KADASTRO IR REGISTRO VALSTYBĖS ĮMONĖ

KAUNO FILIALAS
MIESTO, RAJONO
DOKUMENTŲ APATARNAVIMO BIURAS

NEKILNOJAMOJO TURTO KADASTRO IR REGISTRO BYLA

Nr. _____ / _____

TOMAS _____

SKLYPO KADASTRO Nr.: / : _____

INVENTORINIS NUMERIS 1894

ADRESAS: ŽEMAIČIŲ 156-6

KAUNAS

Savininkystė

Pradėta 1948 03 17

Baigta _____

Lapų skaičius _____

Saugoti nuolat

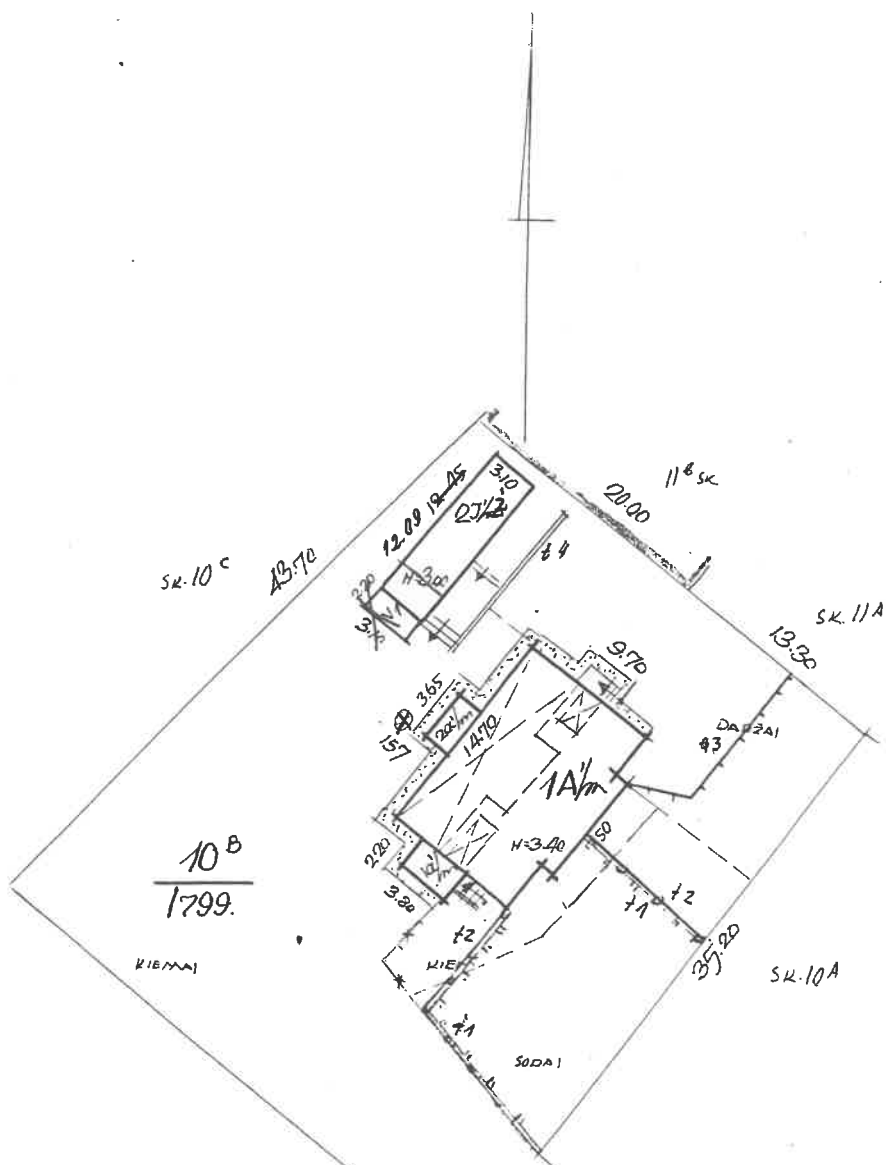

10^B
1799.

KIEMAI

SK. 9

75.00

95.00

ŽEMAIČIŲ G.

Žemės ir kitos nekilnojamojo turto žemėlapis ir registro valstybės įmonės Kauno filialas.

ŽEMAIČIŲ g. vė Nr. 156. Bt. 6

Geografinis plotas	KAUNAS	Raidė	Sudarė	A. Melinskienė
Talpa	KAUNO	S.P.	A. MELINSKIENĖ	
KV			Kadastro grupės vadovė	Monia Matonienė
MT				
Gavęs iš			2002	03. mėn 21 d.

* 2 M²

2002 M 20

u. Luyby Mėnuinė

9.00

1 AUKŠTAS

1a'm
H=3.00

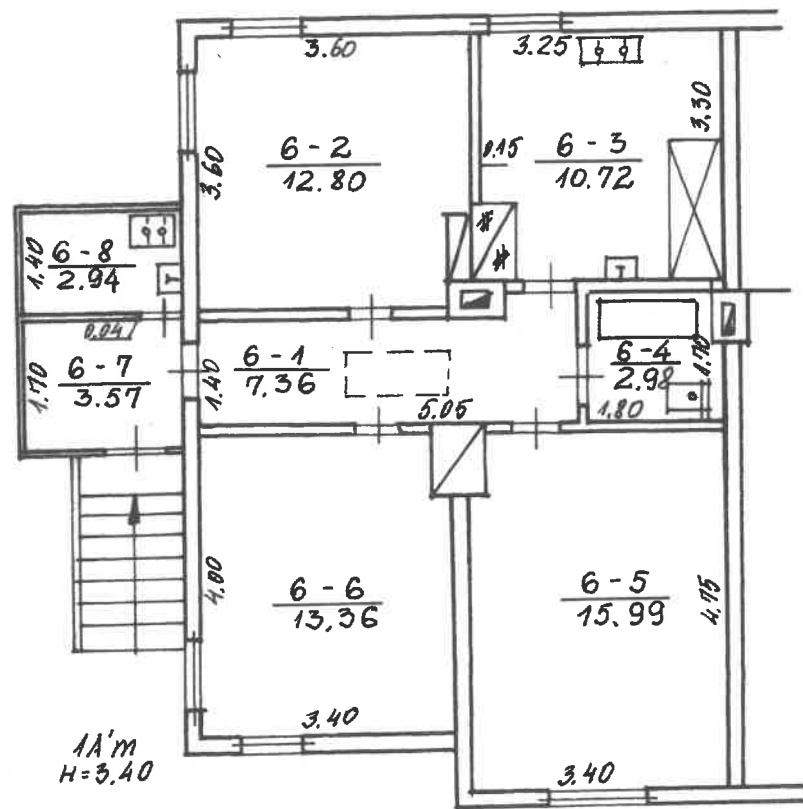

1A'm
H=3.40

Žemais ir...
 ir reģistrē...
ŽEMAICĪV g-vn Nr. **156** Bc. **6**
 Pilsētas ietava **RAUNAS** Riet. kv. **11** Stāvs **1A**
 Saimniecība **RAUNO** **1A'm** **A. MELINSKIENE**
 Darb. Nr. **03** men. **21.d**



Kadastro duomenų bylos Nr. 1894

Nekilnojamojo turto buto (patalpos) kadastro duomenys

Kadastro duomenys užfiksuoti 2002 m. kovo mėn. 21 d.

Registro Nr.	Versija	Versijos data	Sudarymo data
20/266259	3	2002 08 29 13:33:29	2002 03 21

Adresas **Kaunas Žemaičių g. 156 - 6**

Unikalus Nr. **19/935-0582-01-9:0005**

Paskirtis **Gyvenamoji (butų)**

Pavadinimas **Butas**

Aprašymas

Aukštas	Rūšys	Yra
Kambarių skaičius	1	
Bendras plotas kv. m	3	
Gyvenamas plotas kv.m	69,72	6
	42,15	

Šildymas	Krosninis
Vandentiekis	Miesto vandentiekis
Kanalizacija	Miesto kanalizacija
Dujos	Suskystintos
Karštas vanduo	Nėra
Viryklė	Dujinės
Vonios kambarys	Kartu vonia ir tualetas

Pastato, kuriame yra butas (patalpos), duomenys:

Pažymėjimas plane	1A1m	Sienos	Mediniai rąstai
Statybos metai	1935		
Aukštų skaičius	1		

Parengė

Grupės vedėjas *Inžinierė*
Elvyra Mackevičienė

Buto (patalpos) kadastro duomenys

Kadastro duomenys užfiksuoti 2002 m. 03 mėn. 21 d.

Adresas

Gatvė, Nr.	Žilėnų eiz	156-6
Kaimas (miestelis)		
Miestas	Kaunas	
Savivaldybė	Kauno	

Paskirtis
Pavadinimas

Gyvenamoji (butų) Butas

Objekto aprašymas

Aukštas
Kambarių skaičius
Bendras plotas m²

1
3
69.72

Rūšys yra

Šildymas
Vandentiekis
Kanalizacija
Dujos
Karštas vanduo
Viryklė
Vonios kambarys

Kodas	
	krosnis
	miesto
	miesto
	nera
	nera
	krosnis / dujų
	yra

Pastato, kuriame yra butas (patalpa), kadastro duomenys

Paskirtis
Pavadinimas
Pažymėjimas plane
Statybos metai
Rekonstrukcijos metai
Aukštų skaičius
Sienų medžiaga
Pastato baigtumas

	Gyvenamoji
	Gyvenamoji namas
1A'm	
1935	
1	
mol. rąstai	
100	

Užpildė M. Melnikienė A. MELINSKIENE 2002 03 21

(pareigos, parašas, v. pavardė, data)

Tikrino M. Melnikienė Kadastro skyriaus 2002 03 21

(pareigos, parašas, v. pavardė, data)

Monia Melnikienė



1 2 3 4 5 6 7 8 9 10 11 12 13 14 15

3 forma

Bylos Nr. 1894

PAGRINDINIO PASTATO 1 A' m VIDIAUS PLOTŲ EKSPLIKACIJA
pažymėjimas plane

Data	Aukšto Nr.	Patalpos pažymėjimas plane		Patalpų pavadinimas	Bendras plotas m ²	Gyvenamosios paskirties patalpų						Negyvenamosios paskirties patalpų	
		1 simbolis	2 simbolis			Naudingasis plotas m ²	Gyvenamas plotas m ²	Iš to skaičiaus	Verslo plotas m ²	Pagalbinis naudingasis plotas m ²	Pagalbinis nenaudingasis plotas m ²	Rusių (puštųjų) garažų plotas m ²	Pagalbinis plotas m ²
2002 03 21	1	3	4	5	6	7	8	9	10	11	12	13	14
		9	1	Koridorium	7.36	7.36	12.80		7.36				
			2	Kambarys	12.80	12.80	12.80						
			3	virtuvė	10.72	10.72			10.72				
			4	vonia	2.98	2.98			2.98				
			5	Kambarys	15.99	15.99	15.99						
			6	" "	13.36	13.36	13.36						
			7	šalies kambarys	3.57					3.57			
			8	patalpa (virtuvė)	2.94					2.94			
				viso 6 bute	72.35	65.84	44.78		21.06	6.51			
					69.72	63.21	42.15		21.06	6.51			

2002

03

21

Melnikienė

