



REGISTRŲ CENTRAS

VALSTYBĖS ĮMONĖS REGISTRŲ CENTRO
KAUNO FILIALAS

NEKILNOJAMOJO TURTO

KADASTRO IR REGISTRO DOKUMENTŲ BYLA

NR. _____ / _____ - _____

TOMAS _____

ŽEMĖS SKLYPO UNIKALUS NUMERIS _____

REGISTRO NUMERIS 44/1717576

INVENTORINIS NUMERIS _____

ADRESAS KAHNAS

DUBRAVŲ, G. 75

PANAIKINTO NEKILNOJAMOJO DAIKTO
KADASTRO IR REGISTRO DOKUMENTŲ BYLOS
NR.

Pradėta 2014. 06. 30....

Baigta

Data

Saugoti nuolat

KADASTRO DALIS**BYLOS VIDAUS APYRAŠAS**

Eil. Nr.	Dokumento pavadinimas (antraštė)	Dokumento data	Dokumento Nr.	Bylos lapų numeriai	Atsakingo parašas / pa
1	2	3	4	5	6

Vidaus apyrašo _____ (skaitmenimis ir žodžiais) _____ lap

(pareigų pavadinimas)

(parašas)

(vardas ir pavardė)

(data)

Valstybės įmonės Registrų centro Kauno filialas

**NEKILNOJAMOJO DAIKTO
KADASTRINIŲ MATAVIMŲ BYLA**

Tomas: 1

Nekilnojamojo turto objektas: **Statinys (statiniai)**

Bylos Nr.:

Registro Nr.: **44/1717576 (Statiniai)**

Adresas: **Kauno m. sav. Kauno m. Dubravų g. 75**

Lapų skaičius: **26**



SUDERINTA

Valstybės įmonės Registrų centro Kauno filialas

Elektroniniu parašu pasirašė: Kristina Šapoliene

Pareigos: Vyresnioji kadastro specialistė

Laiko žyma: 2015-11-09 14:31:47

Bylos Nr.

Tomo Nr. 1

Registro 44/1717576

BYLOS TOMO VIDAUS APYRAŠAS

Eil. Nr.	Dokumento pavadinimas	Dokumento		Lapų skaič.	Bylos lapų numeriai	Pastabos
		Nr.	Data			
1	Statinio planas "STATINIŲ IŠDĖSTYMO PLANAS"	1	2015-11-04	1	1	
2	Statinio nuotraukos 1F FORMA	2	2015-11-04	1	2	
3	Statinio planas "PIRMAS AUKŠTAS"	3	2015-11-04	1	3	
4	Statinio nuotraukos 1F FORMA	4	2015-11-04	1	4	
5	Statinio planas "PIRMAS AUKŠTAS"	5	2015-11-04	1	5	
6	Statinio nuotraukos 1F FORMA	6	2015-11-04	1	6	
7	Statinio planas "PIRMAS AUKŠTAS"	7	2015-11-04	1	7	
8	Statinio nuotraukos 1F FORMA	8	2015-11-04	1	8	
9	Statinio planas "PIRMAS AUKŠTAS"	9	2015-11-04	1	9	
10	Pagrindinio pastato, jo dalių ir priestatų kadastro duomenys 1A FORMA	10-17	2015-11-04	8	10-17	
11	Pagrindinio pastato, jo dalių ir priestatų įkainojimas (perkainojimas) 2A FORMA	18-21	2015-11-04	4	18-21	
12	Pagrindinio pastato vidaus plotų eksplikacija 3 FORMA	22-25	2015-11-04	4	22-25	

Vidaus apyrašo lapų

25

Matininkė Vita Jasinskienė





1057823775

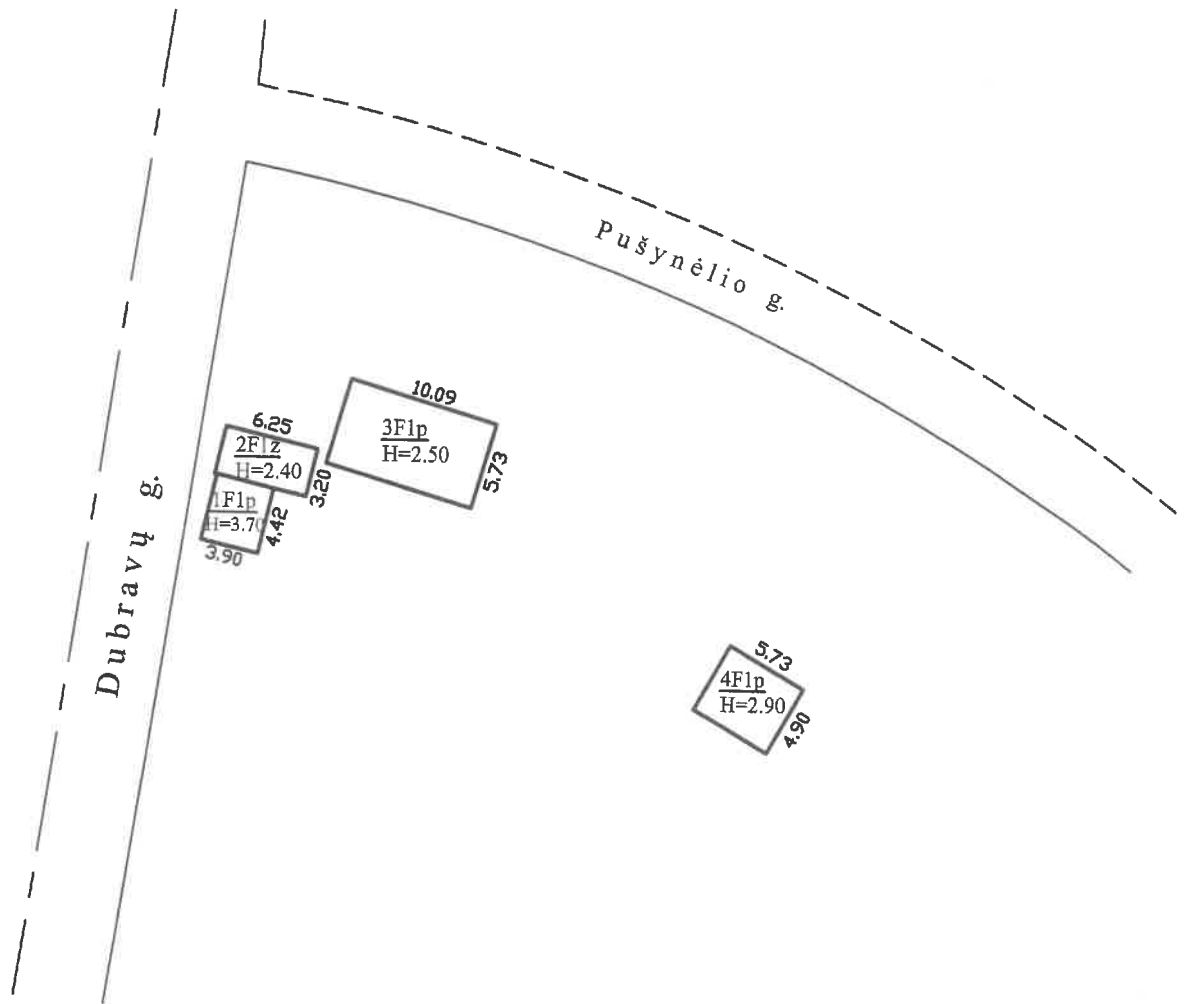

		Valstybės įmonės Registrų centro Kauno filialas	
REGISTRŲ CENTRAS		Licencijos Nr.G-734-(623), išduota 2008-08-27	
Pareigos	V., pavardė	Parašas	Data
Matininkė	V.Jasinskienė	<i>[Signature]</i>	2015-11-04
2M-M-1820	Kadastrinių matavimų skyriaus 2-os grupės vedėja	<i>[Signature]</i>	
Darbuolė Novošinskienė			
Statinių išdėstymo planas		1:500	
Kauno m. sav. Kauno m. Dubravų g. 75			
Sudarytas pagal 2015-11-04 kadastrinių matavimų duomenis		Pastato pažymėjimas plane	

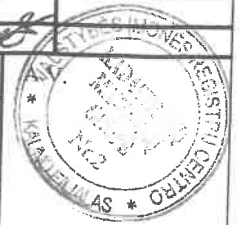

Statinio nuotraukos

Adresas Kauno m. sav. Kauno m. Dubravų g. 75

Pavadinimas Sandėlis

Unikalus Nr. 4400-3011-4817

Žymėjimas 1F1p

Paskirtis Sandėliavimo

Matavimų data 2015-11-04



Paragėngė Matininkė Vita Jasinskienė

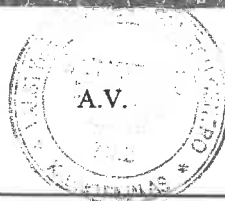

* 1 0 5 7 8 1 5 9 7 1 *



1057828406

PIRMAS AUKŠTAS

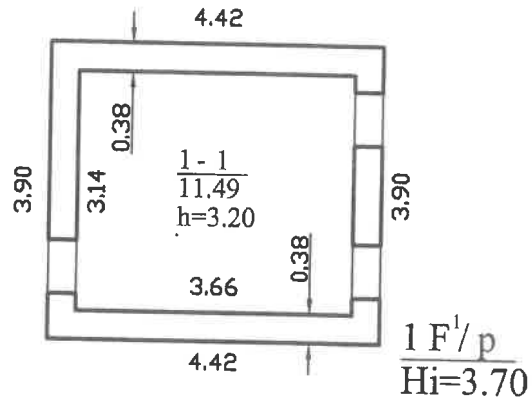

		Valstybės įmonės Registrų centro Kauno filialas	
REGISTRŲ CENTRAS		Licencijos Nr.G-734-(623), išduota 2008-08-27	
Pareigos	V., pavardė	Parašas	Data
Matininkė	V.Jasinskienė	<i>[Signature]</i>	2015-11-04
2M-M-1820	Kadastrinių matavimų skyriaus 2-os grupės vedėja	<i>[Signature]</i>	
Danguolė Novošinskienė			
Pirmo aukšto planas		1:100	A.V.
Kauno m. sav. Kauno m. Dubravų g. 75			
Sudarytas pagal 2015-11-04 kadastrinių matavimų duomenis		Pastato pažymėjimas plane 1F1p	

Statinio nuotraukos

Adresas Kauno m. sav. Kauno m. Dubravų g. 75

Pavadinimas Sandėlis

Unikalus Nr. 4400-3011-4828

Žymėjimas 2F1ž

Paskirtis Sandėliavimo

Matavimų data 2015-11-04



Paragė Matininkė Vita Jasinskienė *Mjas-*

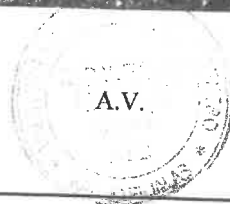



1057828411

PIRMAS AUKŠTAS

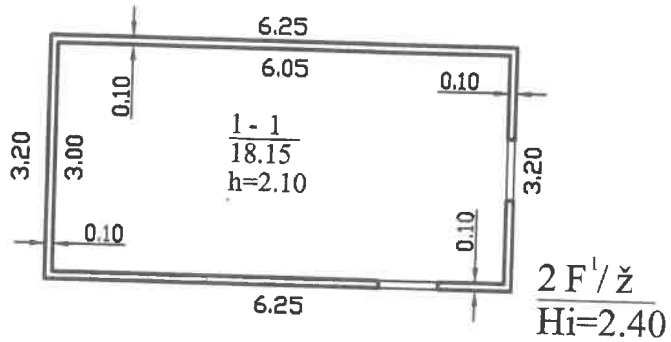

Valstybės įmonės Registrų centro Kauno filialas			
Licencijos Nr.G-734-(623), išduota 2008-08-27			
Pareigos	V., pavardė	Parašas	Data
Matininkė	V.Jasinskienė	<i>[Signature]</i>	2015-11-04
2M-M-1820	Kadastrinių matavimų skyriaus 2-ojos grupės vedėja	<i>[Signature]</i>	
Pirmo aukšto planas		1:100	
Kauno m. sav. Kauno m. Dubravų g. 75			
Sudarytas pagal 2015-11-04 kadastrinių matavimų duomenis		Pastato pažymėjimas plane 2F1ž	



Statinio nuotraukos

Adresas Kauno m. sav. Kauno m. Dubravų g. 75

Unikalus Nr. 4400-3011-4846

Pavadinimas Sandėlis

Žymėjimas 3F1p

Paskirtis Sandėliavimo

Matavimų data 2015-11-04



Paragė Matininkė Vita Jasinskienė

[Handwritten signature]

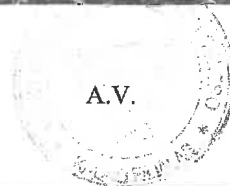



1057828812

PIRMAS AUKŠTAS

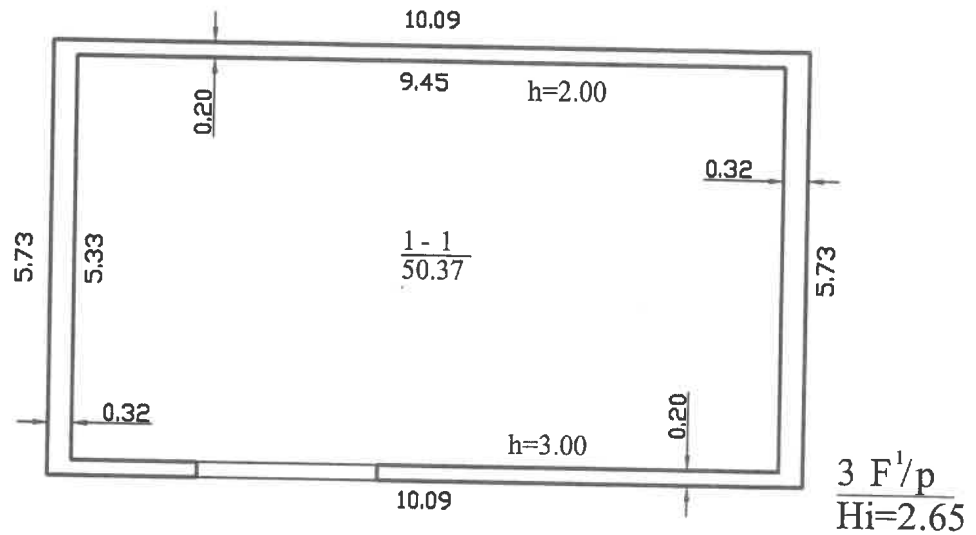

		Valstybės įmonės Registrų centro Kauno filialas	
REGISTRŲ CENTRAS		Licencijos Nr.G-734-(623), išduota 2008-08-27	
Pareigos	V., pavardė	Parašas	Data
Matininkė	V.Jasinskienė	<i>[Signature]</i>	2015-11-04
2M-M-1820	Kadastrinių matavimų skyriaus 2-os grupės vedėja	<i>[Signature]</i>	
Pirmo aukšto planas		1:100	A.V.
Kauno m. sav. Kauno m. Dubravų g. 75			
Sudarytas pagal 2015-11-04 kadastrinių matavimų duomenis		Pastato pažymėjimas plane 3F1p	

Statinio nuotraukos

Adresas Kauno m. sav. Kauno m. Dubravų g. 75

Pavadinimas Sandėlis

Unikalus Nr. 4400-3011-4850

Žymėjimas 4F1p

Paskirtis Sandėliavimo

Matavimų data 2015-11-04



Paruošė Matininkė Vita Jasinskienė

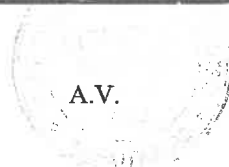



1057828885

PIRMAS AUKŠTAS

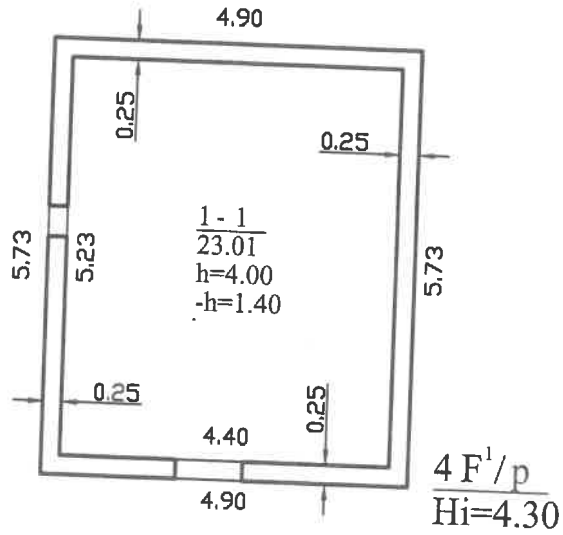

		Valstybės įmonės Registrų centro Kauno filialas	
REGISTRŲ CENTRAS		Licencijos Nr.G-734-(623), išduota 2008-08-27	
Pareigos	V., pavardė	Parašas	Data
Matininkė	V.Jasinskienė	<i>[Signature]</i>	2015-11-04
2M-M-1820	Kadastrinių matavimų skyriaus 2-oji grupės vedėja	<i>[Signature]</i>	
Danguolė Novošinskienė			
Pirmo aukšto planas		1:100	
Kauno m. sav. Kauno m. Dubravų g. 75			
Sudarytas pagal 2015-11-04 kadastrinių matavimų duomenis		Pastato pažymėjimas plane 4F1p	

Pagrindinio pastato, jo dalių ir priestatų kadastro duomenys

Adresas Kauno m. sav. Kauno m. Dubravų g. 75

Unikalus Nr. 4400-3011-4817

Viso pastato			
Bendras plotas: kv. m	11,49	Baigtumo procentas: %	79
Tūris: kub. m	64	Koordinatė X:	6078258
Užstatytas plotas: kv. m	17	Koordinatė Y:	501194
Plotas bruto: kv. m	17	Statinio kategorija:	I grupės nesudėtingas
Daikto būklė:	Fiziškai pažeistas		

Kadastro duomenys	Pagrindinis pastatas	Rūšys (pusrūšis)	Pastogės patalpos
Duomenys užfiksuoti	2015-11-04	X	X
Žymėjimas	1F1p		
Paskirtis	Sandėliavimo	X	X
Pavadinimas	Sandėlis	X	X
Statybos pradžios metai:	1987		
Statybos pabaigos metai:	1987		
Rekonstravimo pradžios metai:			
Rekonstravimo pabaigos metai:			
Kap. remonto pradžios metai:			
Kap. remonto pabaigos metai:			
Modernizavimo pradžios metai:			
Modernizavimo pabaigos metai:			
Papr. remonto pradžios metai:			
Papr. remonto pabaigos metai:			
Baigtumo procentas: %	79		
Aukštų skaičius:	1		
Tūris: kub. m	64		
Bendras plotas: kv. m	11,49		
Pamatai:	Betonas		
Sienos:	Plytos		
Perdanga:	Gelžbetonis		
Stogo konstrukcija:	Sutapdintas		
Stogo danga:	Ruberoidas		
Išorės apdaila:	Nėra		
Pertvaros:	Nėra		
Grindys:	Monolitinės		
Langai:	Nėra		
Durys:	Nėra		
Vidaus apdaila:	Nėra		
Šildymas:	Nėra		
Vandentiekis:	Nėra		
Nuotekų šalinimas:	Nėra		
Dujos:	Nėra		
Karštas vanduo:	Nėra		
Elektra:	Nėra		

06-Lap-2015 13:03:31



* 1 0 5 7 9 1 8 8 3 9 *

Lapas 1 iš 2

Kadastro duomenys	Pagrindinis pastatas	Rūsys (pusrūsis)	Pastogės patalpos
Viryklė:	Nėra		
Vonios kambarys:	Nėra		
Vėdinimas ir kondicionavimas:	Vėdinimas		

Parengė Matininkė Vita Jasinskienė *V. Jasinskienė*

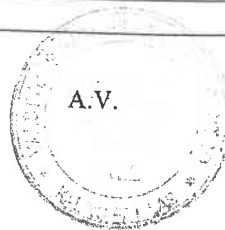

06-Lap-2015 13:03:31



* 1 0 5 7 9 1 8 8 3 9 *

Lapas 2 iš 2

Pagrindinio pastato, jo dalių ir priestatų kadastro duomenys

Adresas Kauno m. sav. Kauno m. Dubravų g. 75

Unikalus Nr. 4400-3011-4828

Viso pastato			
Bendras plotas: kv. m	18,15	Baigtumo procentas: %	69
Tūris: kub. m	48	Koordinatė X:	6078262
Užstatytas plotas: kv. m	20	Koordinatė Y:	501196
Plėtas bruto: kv. m	20	Statinio kategorija:	I grupės nesudėtingas
Daikto būklė:	Fiziškai pažeistas		

Kadastro duomenys	Pagrindinis pastatas	Rūšys (pusrūšis)	Pastogės patalpos
Duomenys užfiksuoti	2015-11-04	X	X
Žymėjimas	2F1ž		
Paskirtis	Sandėliavimo	X	X
Pavadinimas	Sandėlis	X	X
Statybos pradžios metai:	1987		
Statybos pabaigos metai:	1987		
Rekonstravimo pradžios metai:			
Rekonstravimo pabaigos metai:			
Kap. remonto pradžios metai:			
Kap. remonto pabaigos metai:			
Modernizavimo pradžios metai:			
Modernizavimo pabaigos metai:			
Papr. remonto pradžios metai:			
Papr. remonto pabaigos metai:			
Baigtumo procentas: %	69		
Aukštų skaičius:	1		
Tūris: kub. m	48		
Bendras plotas: kv. m	18,15		
Pamatai:	Medis		
Sienos:	Medis su karkasu		
Perdanga:	Medis		
Stogo konstrukcija:	Šlaitinis		
Stogo danga:	Asbestcementis		
Išorės apdaila:	Dažai		
Pertvaros:	Nėra		
Grindys:	Nėra		
Langai:	Nėra		
Durys:	Nėra		
Vidaus apdaila:	Nėra		
Šildymas:	Nėra		
Vandentiekis:	Nėra		
Nuotekų šalinimas:	Nėra		
Dujos:	Nėra		
Karštas vanduo:	Nėra		
Elektra:	Nėra		

04-Lap-2015 11:34:08



* 1 0 5 7 8 1 7 8 0 0 *

Lapas 1 iš 2

Kadastro duomenys	Pagrindinis pastatas	Rūsys (pusrūsis)	Pastogės patalpos
Viryklė:	Nėra		
Vonios kambarys:	Nėra		
Vėdinimas ir kondicionavimas:	Vėdinimas		

Parengė Matininkė Vita Jasinskienė

M. Jas.

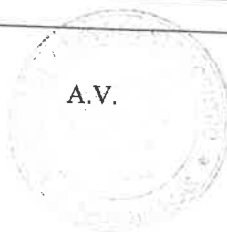

A.V.



Pagrindinio pastato, jo dalių ir priestatų kadastro duomenys

Adresas Kauno m. sav. Kauno m. Dubravų g. 75

Unikalus Nr. 4400-3011-4846

Viso pastato			
Bendras plotas: kv. m	50,37	Baigtumo procentas: %	49
Tūris: kub. m	153	Koordinatė X:	6078261
Užstatytas plotas: kv. m	58	Koordinatė Y:	501204
Plotas bruto: kv. m	58	Statinio kategorija:	II grupės nesudėtingas
Daikto būklė:	Fiziškai pažeistas		

Kadastro duomenys	Pagrindinis pastatas	Rūsvis (pusrūsvis)	Pastogės patalpos
Duomenys užfiksuoti	2015-11-04	X	X
Žymėjimas	3F1p		
Paskirtis	Sandėliavimo	X	X
Pavadinimas	Sandėlis	X	X
Statybos pradžios metai:	1987		
Statybos pabaigos metai:	1987		
Rekonstravimo pradžios metai:			
Rekonstravimo pabaigos metai:			
Kap. remonto pradžios metai:			
Kap. remonto pabaigos metai:			
Modernizavimo pradžios metai:			
Modernizavimo pabaigos metai:			
Papr. remonto pradžios metai:			
Papr. remonto pabaigos metai:			
Baigtumo procentas: %	49		
Aukštų skaičius:	1		
Tūris: kub. m	153		
Bendras plotas: kv. m	50,37		
Pamatai:	Betonas		
Siėnos:	Plytos		
Perdanga:	Medis		
Stogo konstrukcija:	Šlaitinis		
Stogo danga:	Asbestcementis		
Išorės apdaila:	Nėra		
Pertvaros:	Nėra		
Grindys:	Nėra		
Langai:	Nėra		
Durys:	Nėra		
Vidaus apdaila:	Nėra		
Šildymas:	Nėra		
Vandentiekis:	Nėra		
Nuotekų šalinimas:	Nėra		
Dujos:	Nėra		
Karštas vanduo:	Nėra		
Elektra:	Nėra		

06-Lap-2015 13:06:25



* 1 0 5 7 9 1 9 0 9 3 *

Lapas 1 iš 2

Kadastro duomenys	Pagrindinis pastatas	Rūšys (pusrūšis)	Pastogės patalpos
Viryklė:	Nėra		
Vonios kambarys:	Nėra		
Vėdinimas ir kondicionavimas:	Vėdinimas		

Parengė Matininkė Vita Jasinskienė

V. Jasinskienė

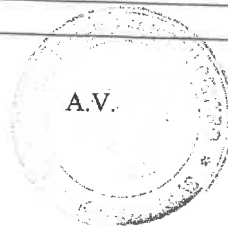

Pagrindinio pastato, jo dalių ir priestatų kadastro duomenys

Adresas Kauno m. sav. Kauno m. Dubravų g. 75

Unikalus Nr. 4400-3011-4850

Viso pastato			
Bendras plotas: kv. m	23,01	Baigtumo procentas: %	79
Tūris: kub. m	121	Koordinatė X:	6078245
Užstatytas plotas: kv. m	28	Koordinatė Y:	501229
Plotas bruto: kv. m	28	Statinio kategorija:	I grupės nesudėtingas
Daikto būklė:	Fiziškai pažeistas		

Kadastro duomenys	Pagrindinis pastatas	Rūšys (pusrūšis)	Pastogės patalpos
Duomenys užfiksuoti	2015-11-04	X	X
Žymėjimas	4F1p		
Paskirtis	Sandėliavimo	X	X
Pavadinimas	Sandėlis	X	X
Statybos pradžios metai:	1987		
Statybos pabaigos metai:	1987		
Rekonstravimo pradžios metai:			
Rekonstravimo pabaigos metai:			
Kap. remonto pradžios metai:			
Kap. remonto pabaigos metai:			
Modernizavimo pradžios metai:			
Modernizavimo pabaigos metai:			
Papr. remonto pradžios metai:			
Papr. remonto pabaigos metai:			
Baigtumo procentas: %	79		
Aukštų skaičius:	1		
Tūris: kub. m	121		
Bendras plotas: kv. m	23,01		
Pamatai:	Betonas		
Sienos:	Plytos		
Perdanga:	Gelžbetonis		
Stogo konstrukcija:	Sutapdintas		
Stogo danga:	Ruberoidas		
Išorės apdaila:	Nėra		
Pertvaros:	Nėra		
Grindys:	Monolitinės		
Langai:	Nėra		
Durys:	Nėra		
Vidaus apdaila:	Nėra		
Šildymas:	Nėra		
Vandentiekis:	Nėra		
Nuotekų šalinimas:	Nėra		
Dujos:	Nėra		
Karštas vanduo:	Nėra		
Elektra:	Nėra		

04-Lap-2015 11:46:17



* 1 0 5 7 8 2 4 1 8 9 *

Kadastro duomenys	Pagrindinis pastatas	Rūšys (pusrūšis)	Pastogės patalpos
Viryklė:	Nėra		
Vonios kambarys:	Nėra		
Vėdinimas ir kondicionavimas:	Vėdinimas		

Parengė Matininkė Vita Jasinskienė *[Signature]*

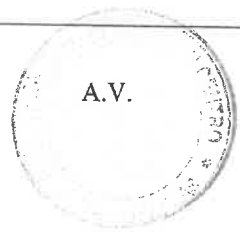

Pagrindinio pastato, jo dalių ir priestatų įkainojimas (perkainojimas)

Adresas Kauno m. sav. Kauno m. Dubravų g. 75
Unikalus Nr. 4400-3011-4817

Vertės nustatymo data	(P)	Žymėjimas	Pavadinimas	Kasmetinis vertės mažinimo koeficientas	Matavimo vienetas	Kiekis	Kainynas ir lentelė	Vienuo statybos vertė po indeksavimo, Eur	Atkūrimo kaštai (statybinė vertė), Eur	Nusidėvėjimas %	Atkuriamoji vertė, Eur	Vietovės patalpos koeficientas	Vidutinė rinkos vertė, Eur
1	2	3	4	5	6	7	8	9	10	11	12	13	14
2015-11-04		IF1P	Sandėlis	1.2	kub. m	64		76	4860	41	2870	0.42	1210
	P	IF1P	Sandėlis	1.2	kub. m	64	NTK2015-2.2.1	76,41		41			

Parengė Matininkė Vita Jasinskienė

Vyta

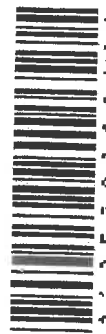

440030114817

Lapas 1 iš 1

Pagrindinio pastato, jo dalių ir priestatų įkainojimas (perkainojimas)

Adresas Kauno m. sav. Kauno m. Dubravų g. 75
Unikalus Nr. 4400-3011-4828

1	2	3	4	5	6	7	8	9	10	11	12	13	14
Vertės nustatymo data	(P)	Žymėjimas	Pavadinimas	Kasmetinis vertės mažinimo koeficientas	Matavimo vienetas	Kiekis	Kainynas ir lentelė	Vieneto statybos vertė po indeksavimo, Eur	Atkurimo kaštai (statybinė vertė), Eur	Nusidėvėjimas %	Atkuriamoji vertė, Eur	Vietovės pataisos koeficientas	Vidutinė rinkos vertė, Eur
2015-11-04		2F1ž	Sandėlis	2.9	kub. m	48		60	2880	86	403	0.42	169
	P	2F1ž	Sandėlis	2.9	kub. m	48	NTTK2015-2-2.8	60,35		86			

Parengė Matiminkė Vita Jasinskienė

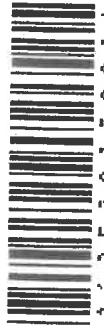
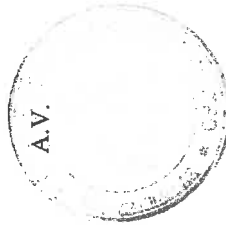

Pagrindinio pastato, jo dalių ir priestatų įkainojimas (perkainojimas)

Adresas Kauno m. sav. Kauno m. Dubravų g. 75
Unikalus Nr. 4400-3011-4846

1	2	3	4	5	6	7	8	9	10	11	12	13	14
Vertės nustatymo data	(P)	Žymėjimas	Pavadinimas	Kasmetinis vertės mažinimo koeficientas	Matavimo vienetas	Kiekis	Kainynas ir lentelė	Vienueto statybos vertė po indeksavimo, Eur	Atkūrimo kaštai (statybinė vertė), Eur	Nusidėvėjimas %	Atkuriamoji vertė, Eur	Vietovės patalpos koeficientas	Vidutinė rinkos vertė, Eur
2015-11-04		3F1p	Sandėlis	1.2	kub. m	153		76	11600	67	3840	0.42	1610
	P	3F1p	Sandėlis	1.2	kub. m	153	NTK2015-2.2.1	76,41		67			

Parengė Matininkė Vita Jasinskienė

Vita



440030114846

Lapas 1 iš 1

Pagrindinio pastato, jo dalių ir prietaisų įkainojimas (perkainojimas)

Adresas Kauno m. sav. Kauno m. Dubravų g. 75
Unikalus Nr. 4400-3011-4850

1	2	3	4	5	6	7	8	9	10	11	12	13	14
Vertės nustatymo data	I(P)	Zymėjimas	Pavadinimas	Kasmetinis vertės mažinimo koeficientas	Matavimo vienetas	Kiekis	Kainynas ir lentelė	Vieneto stovybos vertė po indeksavimo, Eur	Atkūrimo kaštai (statybinė vertė), Eur	Nusidėvėjimas %	Atkuriamoji vertė, Eur	Vietovės pataisos koeficientas	Vidutinė rinkos vertė, Eur
2015-11-04		4F1p	Sandėlis	1.2	kub. m	121		76	9200	41	5430	0.42	2280
	P	4F1p	Sandėlis	1.2	kub. m	121	NTK2015-2.2.1	76,41		41			

Parengė Matininkė Vita Jasinskienė

A.V.

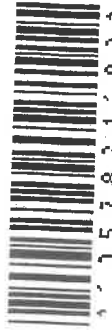

Pagrindinio pastato vidaus plotų eksploikacija

3 FORMA

Adresas Kauno m. sav. Kauno m. Dubravų g. 75

Unikalus Nr. 4400-3011-4817
 Žymėjimas IF1p
 Paskirtis Sandėliavimo
 Matavimų data 2015-11-04

Pavadinimas Sandėlis

Aukšto Nr.	Patalpos pažymėjimas plane		Patalpų pavadinimas	Bendras plotas m ²	Gyvenamosios paskirties patalpų						Negyvenamosios paskirties patalpų			
	1 simbolis	2 simbolis			Iš to skaičiaus			Rusų plotas m ² (pusrisių)	Garazų plotas m ²	Pagalbinis plotas m ²	Pagalbinis plotas m ²	Pagalbinis plotas m ²		
1	2	3	4	5	6	7	8						9	10
1			4	5	Naudingas plotas m ²	Gyvenamas plotas m ²	Verslo plotas m ²	Pagalbinis naudingas plotas m ²	Pagalbinis nenaudingas plotas m ²	Pagalbinis Rusų plotas m ² (pusrisių)	Garazų plotas m ²	Pagrindinis plotas m ²	Pagalbinis plotas m ²	
1			Sandėlis	11,49										
Iš viso pirmame aukšte (1 patalpos)				11,49									11,49	
Iš viso (1 patalpos)				11,49									11,49	

Parengė Matininkė Vita Jasinskiene *Vita*

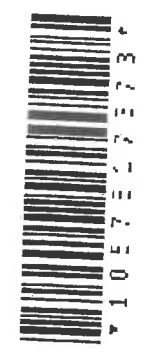

Pagrindinio pastato vidaus plotų eksploikacija

3 FORMA

Adresas Kauno m. sav. Kauno m. Dubravų g. 75

Unikalus Nr. 4400-3011-4828
 Žymėjimas 2F1ž
 Paskirtis Sandėliavimo
 Matavimų data 2015-11-04

Pavadinimas Sandėlis

Aukšto Nr.	Patalpos pažymėjimas plane		Patalpų pavadinimas	Bendras plotas m ²	Gyvenamosios paskirties patalpų							Negyvenamosios paskirties patalpų	
	1 simbolis	2 simbolis			Iš to skaičiaus							Pagrindinis plotas m ²	Pagalbinis plotas m ²
1	2	3	4	5	6	7	8	9	10	11	12	13	14
1	1	1	Sandėlis	18,15								18,15	
Iš viso pirma aukšte (1 patalpos)				18,15								18,15	
Iš viso (1 patalpos)				18,15								18,15	

Parengė Matininkė Vita Jasinskienė

Vita

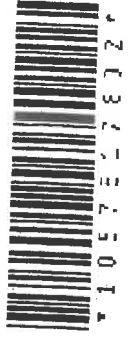

Pagrindinio pastato vidaus plotų eksplikacija

3 FORMA

Adresas Kauno m. sav. Kauno m. Dubravų g. 75

Unikalus Nr. 4400-3011-4846

Pavadinimas Sandėlis

Žymėjimas 3F1p

Paskirtis Sandėliavimo

Matavimų data 2015-11-04

Aukšto Nr.	Patalpos pažymėjimas plane		Patalpų pavadinimas	Bendras plotas m ²	Gyvenamosios paskirties patalpų							Negyvenamosios paskirties patalpų	
	1 simbolis	2 simbolis			Gyvenamas plotas m ²	Versto plotas m ²	Pagalbinis naudojamas plotas m ²	Pagalbinis nenaudingas plotas m ²	Rūšių (pusrūšių) plotas m ²	Garazų plotas m ²	Pagrindinis plotas m ²	Pagalbinis plotas m ²	
1	2	3	4	5	6	7	8	9	10	11	12	13	14
1	1	1	Sandėlis	50,37								50,37	
Iš viso pirmame aukšte (1 patalpos)				50,37								50,37	
Iš viso (1 patalpos)				50,37								50,37	

Parengė Matininkė Vita Jasinskienė

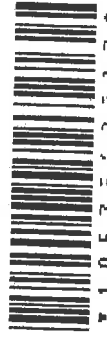
04-Lap-2015 11:35:55

Lapas 1 iš 1

Pagrindinio pastato vidaus plotų eksploikacija

3 FORMA

Adresas Kauno m. sav. Kauno m. Dubravų g. 75

Unikalus Nr. 4400-3011-4850

Pavadinimas Sandėlis

Žymėjimas 4F1p

Paskirtis Sandėliavimo

Matavimų data 2015-11-04

Aukšto Nr.	Patalpos pažymėjimas plane		Patalpų pavadinimas	Bendras plotas m ²	Gyvenamosios paskirties patalpų iš to skaičiaus							Negyvenamosios paskirties patalpų	
	1 simbolis	2 simbolis			Gyvenamas plotas m ²	Verslo plotas m ²	Pagalbinis naudojamas plotas m ²	Pagalbinis nenaudingas plotas m ²	Rūšių (pusrūšių) plotas m ²	Garų plotas m ²	Pagrindinis plotas m ²	Pagalbinis plotas m ²	
1	2	3	4	5	6	7	8	9	10	11	12	13	14
1	1	1	Sandėlis	23,01								23,01	
Iš viso pirma aukšte (1 patalpos)				23,01								23,01	
Iš viso (1 patalpos)				23,01								23,01	

Parengė Matininkė Vaita Jasinskienė *Vaita*

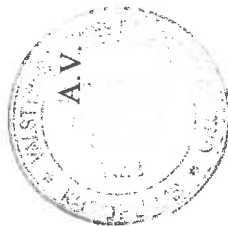

04-Lap-2015 11.46.17

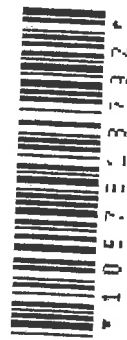

Lapas 1 iš 1

26

