

Žemės sklypo išdėstymo schema

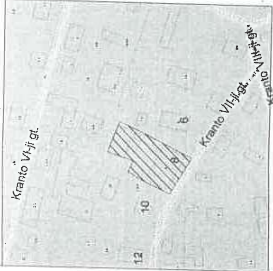

ŽEMĖS SKLYPO PLANAS M 1:500

Sklypo plotas 783 m²

Kadastras:	vietovė	KAUNAS	biokas	sklypas
	žemės sklypo kadastro Nr.	1 9 0 1 0 1 9 3		
Gatvė, namo Nr. KRANTO 7-OJI G. 8				
Kaimas (miestelis)				
Seniūnija Šančių				
Miestas (rajonas) Kaunas				
Apskritis Kaunas				

Greitūnys	Greitimo žemės sklypo kadastro Nr.	Pastabas
1--5	1901/193.72	
5--7	1901/193.11	
7--8	1901/193.76	
8--10	1901/193.16	
10--14	1901/193.59	
14--1		Krašto VII-ji g. (Valstybinė žemė)

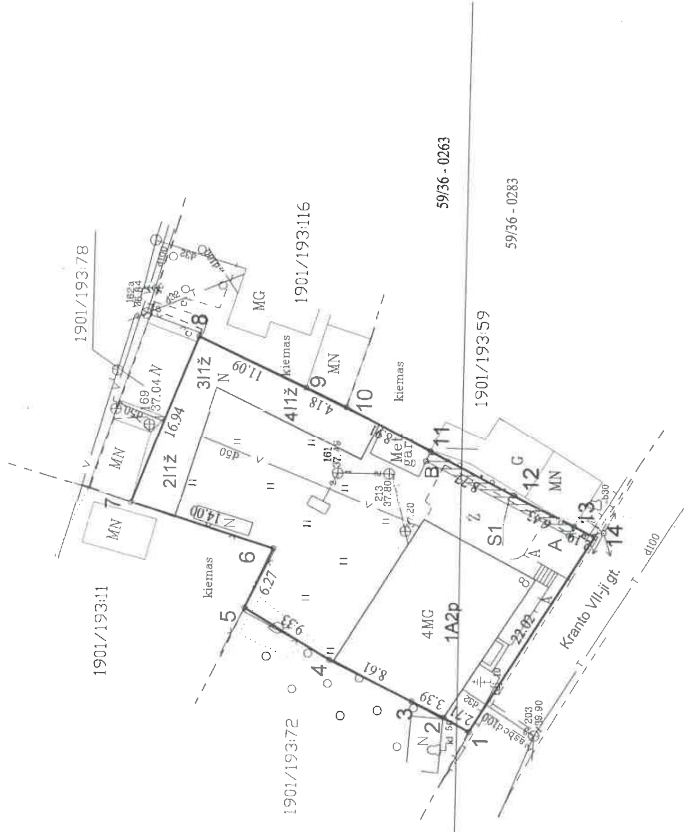

SUTARTINAI ŽENKLAI:
 Sklypo riba
 Greitinių sklypų riba

Su paženklinimomis vietovėje žemės sklypo ribomis aprašytomis ... 2012 m. sausio mėn. 30 d. žemės sklypo paženklinimo-parašymo akte, ir nušaldytu plote sutinku: Žemės savininkas (naudotojas):

Su paženklinimomis vietovėje žemės sklypo ribomis aprašytomis ... 2012 m. sausio mėn. 30 d. žemės sklypo paženklinimo-parašymo akte, ir nušaldytu plote sutinku: Žemės savininkas (naudotojas):
 Kauno miesto savivaldybės administracijos Detalojo planavimo skyriaus vedėjas (pareigės)
 organizavimo skyriaus vedėjas

Jorjus Bulota
 2012-09-30
 (pareigės)

Benediktas G. Skirius
 (pareigės)

Alma Maskuckaitė
 (pareigės)

Kaunas, Kaunas miesto (regiono) žemėtvarkos departamentas



UAB "KAUNO KOMPROJEKTAS"

LICENCIJOS NR. G-1190-(84) ISDUOTA 2009 10 10

Patiręs	Parabūdas	Vardas, pavardė
Direktorius	A. Veselka	2012-09-30
Inž. geod.	D. Mackute	2012-09-30
Inžinierius	E. Kudzmanienė	2012-09-30

2012-09-30

ŽĖMĖS SKLYPO PLANAS M 1:500

Sklypo plotas 783 m²

Žemės sklypo kadastro Nr. 1 9 0 1 0 1 9 3

KOORDINACIŲ ŽINIARŠTIS

Koordinacių sistema LKS-94

Taško Nr.	Kodas	X	Y	Taško Nr.	Kodas	X	Y
1	R	6081498.84	495673.19				
2	NK	6081501.23	495674.47				
3	NK	6081504.28	495675.93				
4	NK	6081512.05	495679.65				
5	R	6081520.10	495684.36				
6	R	6081517.49	495690.06				
7	NK	6081530.89	495694.11				
8	NK	6081524.83	495709.93				
9	NK	6081514.73	495705.35				
10	NK	6081510.92	495703.62				
11	NK	6081502.93	495699.67				
12	NK	6081495.07	495695.79				
13	NK	6081489.81	495692.94				
14	R	6081487.35	495691.97				
A	S	6081489.78	495692.06				
B	S	6081503.34	495698.76				

SKLYPO CENTRO KOORDINATĖS

Koordinacių sistema	Koordinatės X/Y
Valstybinė LKS-1994	X=6081513 Y=495690
Žiniarščių sudarė	Daiva Mackutė
	(parašas)
	Nr. 2M-M-1233 2012-01-30
	(kvalifikacijos pažymėjimo Nr.)

Braukia iš Lietuvos Administracinių teisų pažeidimų kodekso:

47 straipsnis: Pastatų žemėnaudos ribozoninių sutankinimas arba gadinimas - užtraukia baudą nuo dviejų šimtų penkiasdešimt iki penkių šimtų litų.

48 straipsnis: Geodezinio pagrindo punkto bei maršruderystės ženklų sutankinimas arba gadinimas - užtraukia baudą nuo penkių šimtų iki vieno tūkstantio litų.

Duomenys apie žemės naudojimo apribojimus		Žemės plotas, m ²	
eil. Nr.	Kodas	Aprašymai	
1	2	3	4
1.	1	I-lygių linijų apsaugos zonos	11
2.	6	VI-Elektrės linijų apsaugos zonos	67
3.	49	XIX-Vandentekio, liejimo ir fekalinės kanalizacijos tinkle ir pranginių apsaugos zonos	253
4.	27	XVII-Saugos židiniai, augantys ne miško žemėje (juja Ø10)	1 vnt.

SERVITUTAS		Plotas, m ²	
eil. Nr.	Kodas	Aprašymas	
1.	92	Kiti servitutai (armuojantis daiktas) - teisė žemės sklypo kranto 7-oji g. 6, savininkams prižiūrėti skiriamajame riboje esančius jų pastatus 1 m atstumu	15,15