



NEKILNOJAMOJO TURTO  
KADASTRO IR REGISTRO VALSTYBĖS ĮMONĖ

\_\_\_\_\_ **KAUNO** FILIALAS  
\_\_\_\_\_ MIESTO, RAJONO  
ĮYVENTOJŲ APYKARNAVIMO BIURAS

# NEKILNOJAMOJO TURTO KADASTRO IR REGISTRO BYLA

Nr. \_\_\_\_\_ / \_\_\_\_\_

TOMAS \_\_\_\_\_

ŠALIES SKLYPO KADASTRO Nr.:  / : \_\_\_\_\_

INVENTORINIS NUMERIS 23017

ADRESAS: KAUNAS

PRAMONĖS pr. 24 - 127

KAUNO M. SAVIVALDYBĖ

Pradėta 1993 04 08

Baigta \_\_\_\_\_

Lapų skaičius \_\_\_\_\_

Saugoti nuolat



1 AUKŠTAS

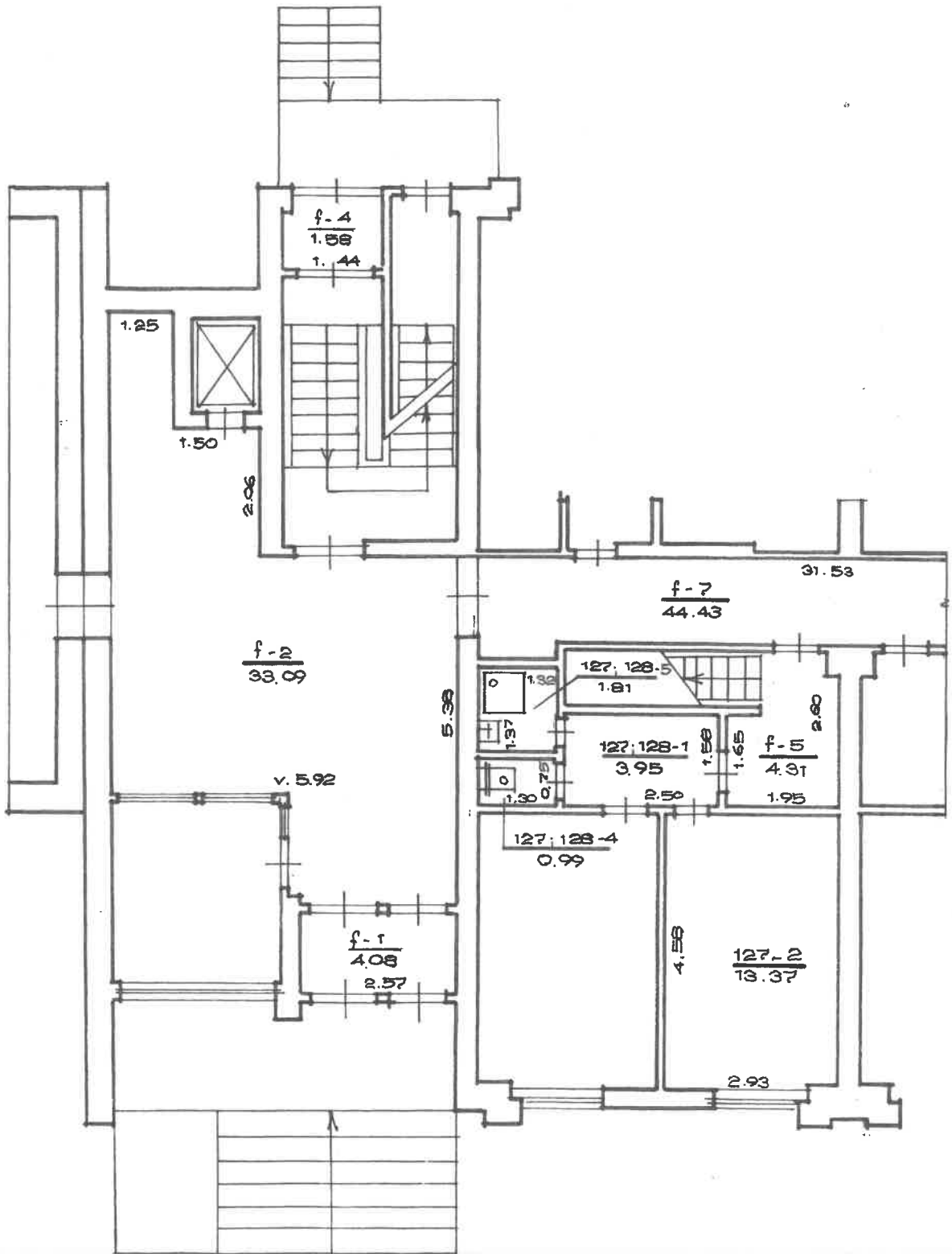

PRAMONĖS PR. 24 127  
 KAUNAS  
 KAUNO M.

*Alar*  
*Vilija*  
 Kavalauskienė  
*Alar*

1/26  
 P

:100

2003-01-23

2 AUKŠTAS

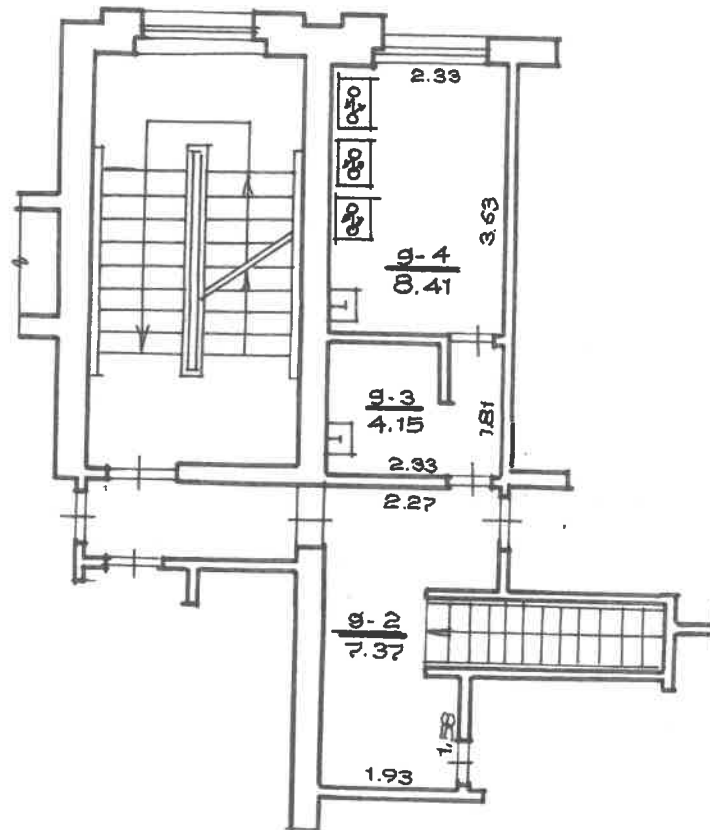

PRAMONĖS PR.  
 KAUNAS  
 KAUNO M.

126  
 P

24 127

*Alvy*  
 Vilija  
 Kavaliauskienė  
*Alvy*

:100

2003-01-28

Kadastro duomenų bylos Nr. **23017**

## Nekilnojamojo turto buto ( patalpos ) kadastro duomenys

Kadastro duomenys užfiksuoti 2003 m. sausio mėn. 28 d.

Registro	Nr.	Versija	Versijos data	Sudarymo data
	20/272515	1	2003 03 03 14:59:37	2003 01 28

Adresas **Kaunas Pramonės pr. 24 - 127**

Unikalus Nr. **19/990-0148-01-2:0192**

Paskirtis **Gyvenamoji (butų)**

Pavadinimas **Butas**

Aprašymas **su bendro naudojimo patalpomis, pažymėtomis: 127; 128-1 (1/2 nuo 3,95 kv.m); 127; 128-4 (1/2 nuo 0,99 kv.m); 127; 128-5 (1/2 nuo 1,81 kv.m); f-1; f-2; f-5; f-7; g-2; g-3; g-4.**

Aukštas	<b>1</b>	Rūsysis	
Kambarių skaičius	<b>1</b>	Pažym.plane	<b>127</b>
Bendras plotas kv. m	<b>13,37</b>	Baigtumas	
Gyvenamas plotas kv.m	<b>13,37</b>		

Šildymas **Centrinis šildymas iš ŠEC**

Vandentiekis **Miesto vandentiekis**

Kanalizacija **Miesto kanalizacija**

Dujos **Nėra**

Karštas vanduo **Yra**

Viryklė **Elektrinės**

Vonios kambarys **Yra**

### Pastato, kuriame yra butas ( patalpos ), duomenys:

Pažymėjimas plane	<b>1N6p</b>	Sienos	<b>Plytų mūras</b>
Statybos metai	<b>1990</b>		
Aukštų skaičius	<b>6</b>		

Parengė

 Registratorius  
*Valdas Lapinskas*

Grupės vedėjas

Bylos Nr. 25014**Buto (patalpos) kadastro duomenys**Kadastro duomenys užfiksuoti 2003-01-28 mėn. \_\_\_\_ d.

Adresas

Gatvė, Nr.	<u>Pramonė m. 24-127</u>
Kaimas (miestelis)	
Miestas	<u>Šlauno</u>
Savivaldybė	<u>Šlauno m.</u>

Paskirtis  
Pavadinimas

<u>gyvendinimo (butas)</u>
<u>butas</u>

Objekto aprašymas

<u>su bendro naudojimo patalpomis, pažymėtomis</u>
<u>A27; A28-1 (1/2 nuo 3.95 m<sup>2</sup>); A27; A28-4 (1/2 nuo 0.99 m<sup>2</sup>);</u>
<u>A27; A28-5 (1/2 nuo 1.84 m<sup>2</sup>); f-1; f-2; f-5; f-17;</u>
<u>g-2; g-3; g-4</u>

Aukštas  
Kambarių skaičius  
Bendras plotas m<sup>2</sup>

<u>1</u>	Rūšys	<u>gra</u>	
<u>1</u>			
<u>13.87</u>			

Šildymas  
Vandentiekis  
Kanalizacija  
Dujos  
Karštas vanduo  
Viryklė  
Vonios kambarys

Kodas	
	<u>centralini</u>
	<u>mišio</u>
	<u>mišio</u>
	<u>nišio</u>
	<u>gra</u>
	<u>elektrini</u>
	<u>gra</u>

**Pastato, kuriame yra butas (patalpa), kadastro duomenys**Paskirtis  
Pavadinimas  
Pažymėjimas plane  
Statybos metai  
Rekonstrukcijos metai  
Aukštų skaičius  
Sienų medžiaga  
Pastato baigtumas

<u>gyvendinimo</u>	
<u>gyvendinimo</u>	<u>namas</u>
<u>IN 6 p</u>	
<u>1989</u>	
<u>6</u>	
<u>plytinis</u>	
<u>100</u>	

Užpildė Vilija Kavaliauskienė 2003-01-28  
(pareigos, parašas, v. pavardė, data)  
Tikrino [parašas] 2003-01-28  
(pareigos, parašas, v. pavardė, data)







15	14	13	12	11	10	9	8	7	6	5	4	3	2	1
----	----	----	----	----	----	---	---	---	---	---	---	---	---	---

Bylos Nr. 25017

PAGRINDINIO PASTATO ANŠ. pažymėjimas plane VIDAUS PLOTŲ EKSPLIKACIJA

Data	Aukšto Nr.	Patalpos pažymėjimas plane		Patalpų pavadinimas	Bendras plotas m <sup>2</sup>	Gyvenamosios paskirties patalpų						Negyvenamosios paskirties patalpų						
		1 simbolis	2 simbolis			Naudingas plotas m <sup>2</sup>	Gyvenamas plotas m <sup>2</sup>	Verslo plotas m <sup>2</sup>	Iš to skaičiaus	Pagalbinis naudojamas plotas m <sup>2</sup>	Pagalbinis nenaudingas plotas m <sup>2</sup>	Rūšių (pusrūšių) garažų plotas m <sup>2</sup>	Pagrindinis plotas m <sup>2</sup>	Pagalbinis plotas m <sup>2</sup>				
2003-01-28	4	ANŠ	2	kompiuteris	15.57	15.57	15.57											
	1	ANŠ; ANŠ	1	kompiuteris (1/2 nuo 5.95 m <sup>2</sup> )	1.97	1.97					1.97							
		ANŠ; ANŠ	H	(NC (1/2 nuo 0.98 m <sup>2</sup> )	0.49	0.49					0.49							
		ANŠ; ANŠ	5	(vonia (1/2 nuo 1.81 m <sup>2</sup> )	0.91	0.91					0.91							
				(MIO : n' MIO :	3.57	3.57					3.57							
					16.74	16.74					16.74							



