

8986213



VALSTYBĖS ĮMONĖS REGISTRŲ CENTRO  
KAUNO FILIALAS

# NEKILNOJAMOJO TURTO

.....

## KADASTRO IR REGISTRO DOKUMENTŲ BYLA

NR. \_\_\_\_\_ / \_\_\_\_\_ - \_\_\_\_\_

TOMAS \_\_\_\_\_

ŽEMĖS SKLYPO UNIKALUS NUMERIS \_\_\_\_\_

REGISTRO NUMERIS 20/195640

INVENTORINIS NUMERIS 19/27615

ADRESAS KAUNO MIESTAS

MEDEKŠINĖS G. 17

PANAIKINTO NEKILNOJAMOJO DAIKTŲ  
KADASTRO IR REGISTRO DOKUMENTŲ BYLOS  
NR. ....

Pradėta .....  
Baigta .....  
Data .....  
Saugoti nuolat



Valstybės įmonės Registrų centro Kauno filialas

**NEKILNOJAMOJO DAIKTO  
KADASTRINIŲ MATAVIMŲ BYLA**

Tomas: 1

Nekilnojamojo turto objektas: **Statinys (statiniai)**

Bylos Nr.: **19/27615**

Registro Nr.: **20/195640 (Statiniai)**

Adresas: **Kauno m. sav. Kauno m. Medekšinės g. 17**

Lapų skaičius: 8



**SUDERINTA**

Valstybės įmonės Registrų centro Kauno filialas

*Elektroniniu parašu pasirašė:* Kristina Šapolienė

*Pareigos:* Vyresnioji kadastro specialistė

*Laiko žyma:* 2015-05-18 14:13:04

Bylos Nr. 19/27615  
Tomo Nr. 1  
Registro 20/195640

### BYLOS TOMO VIDAUS APYRAŠAS

Eil. Nr.	Dokumento pavadinimas	Dokumento		Lapų skaič.	Bylos lapų numeriai	Pastabos
		Nr.	Data			
1	Statinio planas "STATINIŲ IŠDĖSTYMO PLANAS"	1	2015-04-30	1	1	
2	Statinio planas "PIRMAS AUKŠTAS"	1	2015-04-30	1	2	
3	Pagrindinio pastato, jo dalių ir priestatų kadastro duomenys 1A FORMA	1	2015-04-30	2	3-4	
4	Pagrindinio pastato, jo dalių ir priestatų įkainojimas (perkainojimas) 2A FORMA	1	2015-04-30	1	5	
5	Pagrindinio pastato vidaus plotų eksplikacija 3 FORMA	1	2015-04-30	2	6-7	

Vidaus apyrašo lapų 7

Matininkė asistentė Daina Janulevičiūtė



# Statinio nuotraukos

Adresas: Kauno m. sav. Kauno m. Medekšinės g. 17

Objektas: Sandėlis

Unikalus Nr. 5296-2033-2198

Žymėjimas 16F1p

Paskirtis Sandėliavimo

Matavimų data 2015-04-30



Matavė: Matininkė asistentė Daina Janulevičiūtė

Grupės vedėja: Danguolė Novošinskienė



\* 1 0 5 3 7 9 0 5 1 3 \*

10.14  
16'7"  
H=3.10

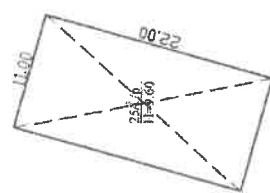

Motakšines B.

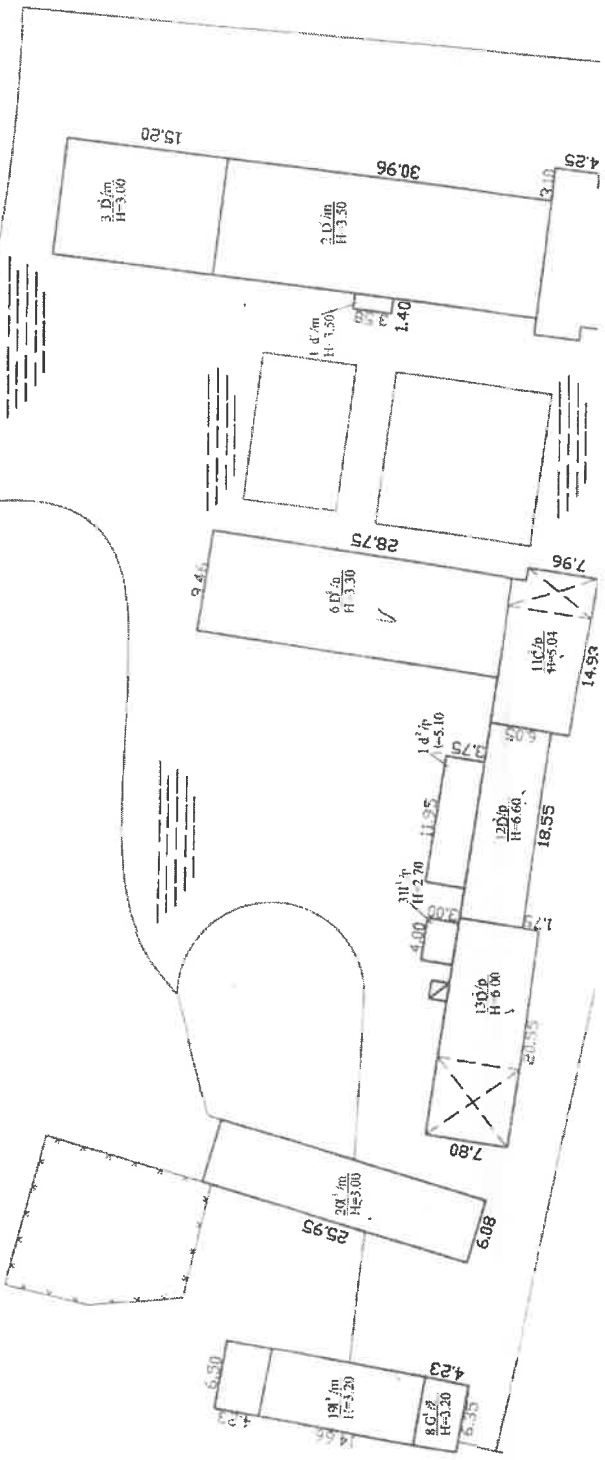
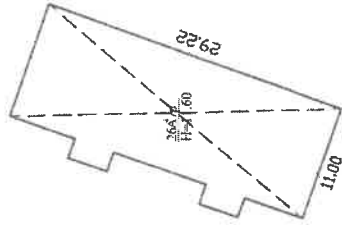
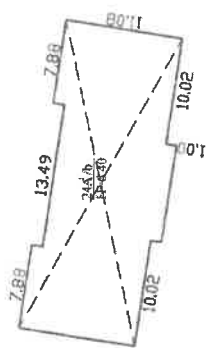

1	
NO. 1	NO. 2
NO. 3	NO. 4
NO. 5	NO. 6
NO. 7	NO. 8
NO. 9	NO. 10
NO. 11	NO. 12
NO. 13	NO. 14
NO. 15	NO. 16
NO. 17	NO. 18
NO. 19	NO. 20
NO. 21	NO. 22
NO. 23	NO. 24
NO. 25	NO. 26
NO. 27	NO. 28
NO. 29	NO. 30
NO. 31	NO. 32
NO. 33	NO. 34
NO. 35	NO. 36
NO. 37	NO. 38
NO. 39	NO. 40
NO. 41	NO. 42
NO. 43	NO. 44
NO. 45	NO. 46
NO. 47	NO. 48
NO. 49	NO. 50
NO. 51	NO. 52
NO. 53	NO. 54
NO. 55	NO. 56
NO. 57	NO. 58
NO. 59	NO. 60
NO. 61	NO. 62
NO. 63	NO. 64
NO. 65	NO. 66
NO. 67	NO. 68
NO. 69	NO. 70
NO. 71	NO. 72
NO. 73	NO. 74
NO. 75	NO. 76
NO. 77	NO. 78
NO. 79	NO. 80
NO. 81	NO. 82
NO. 83	NO. 84
NO. 85	NO. 86
NO. 87	NO. 88
NO. 89	NO. 90
NO. 91	NO. 92
NO. 93	NO. 94
NO. 95	NO. 96
NO. 97	NO. 98
NO. 99	NO. 100

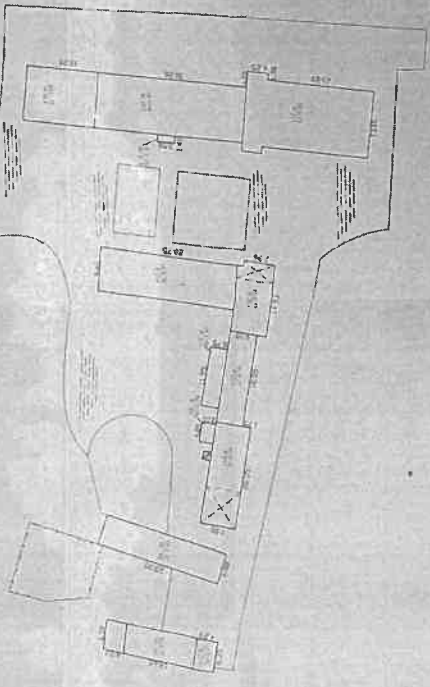
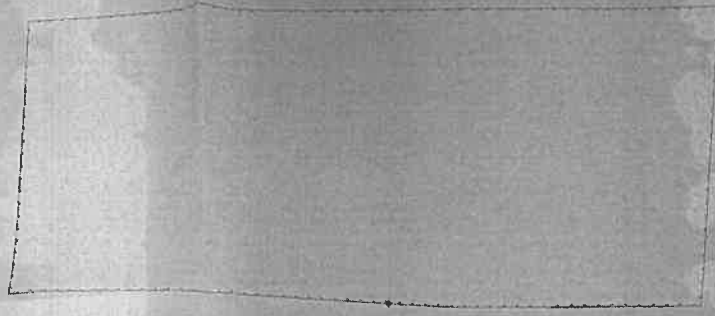



1053823263

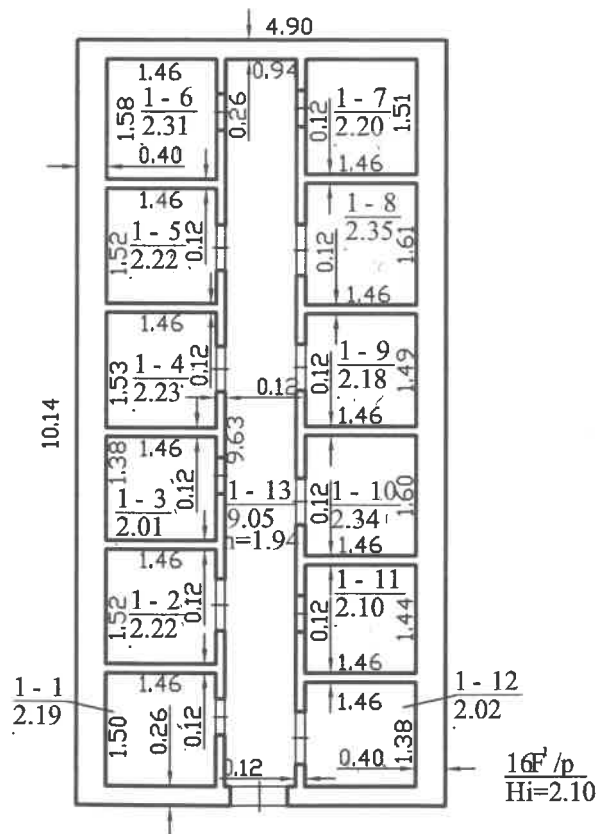

Valstybės įmonės Registrų centro Kauno filialas

Licencijos Nr.G-734-(623), išduota 2008-08-27

Pareigos	V., pavardė	Parašas	Data
Matininkė asistentė	D.Janulevičiūtė	<i>[Signature]</i>	2015-04-30
Grupės vedėja	D. Novošinskienė	<i>[Signature]</i>	
	2M-M-1964		
Pirmo aukšto planas		1:100	
Kauno m. sav. Kauno m. Medekšinės g. 17			
Sudarytas pagal 2015-04-30 kadastrinių matavimų duomenis		Pastato pažymėjimas plane 16F1p	





## Pagrindinio pastato, jo dalių ir priestatų kadastro duomenys

Adresas Kauno m. sav. Kauno m. Medekšinės g. 17

Unikalus Nr. 5296-2033-2198

Viso pastato			
Bendras plotas: kv. m	35,42	Baigtumo procentas: %	100
Tūris: kub. m	104	Koordinatė X:	6088084
Užstatytas plotas: kv. m	50	Koordinatė Y:	487741
Plotas bruto: kv. m	50	Statinio kategorija:	I grupės nesudėtingas
Daikto būklė:			

Kadastro duomenys	Pagrindinis pastatas	Rūsysis (pusrūšis)	Pastogės patalpos
Duomenys užfiksuoti	2015-04-30	X	X
Žymėjimas	16F1p		
Paskirtis	Sandėliavimo	X	X
Pavadinimas	Sandėlis	X	X
Statybos pradžios metai:	1960		
Statybos pabaigos metai:	1960		
Rekonstravimo pradžios metai:			
Rekonstravimo pabaigos metai:			
Kap. remonto pradžios metai:			
Kap. remonto pabaigos metai:			
Modernizavimo pradžios metai:			
Modernizavimo pabaigos metai:			
Papr. remonto pradžios metai:			
Papr. remonto pabaigos metai:			
Baigtumo procentas: %	100		
Aukštų skaičius:	1		
Tūris: kub. m	104		
Bendras plotas: kv. m	35,42		
Pamatai:	Betonas		
Sienos:	Plytos		
Perdanga:	Gelžbetonis		
Stogo konstrukcija:	Sutapdintas		
Stogo danga:	Žolės danga		
Išorės apdaila:	Nėra		
Pertvaros:	Plytos		
Grindys:	Monolitinės		
Langai:	Nėra		
Durys:	Medinės		
Vidaus apdaila:	Nėra		
Šildymas:	Nėra		
Vandentiekis:	Nėra		
Nuotekų šalinimas:	Nėra		
Dujos:	Nėra		
Karštas vanduo:	Nėra		
Elektra:	Nėra		

18-Geg-2015 11:39:54



\* 1 0 5 3 8 2 3 3 4 1 \*

Kadastro duomenys	Pagrindinis pastatas	Rūsys (pusrūsis)	Pastogės patalpos
Viryklė:	Nėra		
Vonios kambarys:	Nėra		
Vėdinimas ir kondicionavimas:	Vėdinimas		

Parengė **Matininkė asistentė Daina Janulevičiūtė**

*Prof*

Tikrino **Grupės vedėja Danguolė Novošinskienė**

*Danguolė*

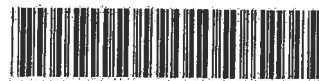

## Pagrindinio pastato, jo dalių ir priestatų įkainojimas (perkainojimas)

Adresas Kauno m. sav. Kauno m. Medekšinės g. 17  
Unikalus Nr. 5296-2033-2198

1	2	3	4	5	6	7	8	9	10	11	12	13	14
Vertės nustatymo data	(P)	Zymėjimas	Pavadinimas	Kasmetinis vertės mažinimo koeficientas	Matavimo vienetas	Kiekis	Kainynas ir lentelė	Vieneto stątybos vertė po indeksavimo, Eur	Atkurimo kaštai (statybinė vertė), Eur	Nusidėvėjimas %	Atkuriamoji vertė, Eur	Vietovės pataisos koeficientas	Vidutinė rinkos vertė, Eur
2015-04-30		16F1p	Sandėlis	1.2	kub. m	104		81	3630	66	2000	0.52	799
	P	16F1p	Sandėlis	1.2	kub. m	104	NTK 2015-2.2.1	81,25		66			

Parengė Matininkė asistentė Daina Jamulevičiūtė

Tikrinio Grupės vedėja Danguolė Novošinskienė



\* 1 0 5 3 6 2 3 3 4 3 \*

Lapas 1 iš 1

## Pagrindinio pastato vidaus plotų eksploikacija

Adresas Kauno m. sav. Kauno m. Medekšinės g. 17

Unikalus Nr. 5296-2033-2198

Žymėjimas 16F1p

Pavadinimas Sandėlis

Paskirtis Sandėliavimo

Matavimų data 2015-04-30

Aukšto Nr.	Patalpos pažymėjimas plane		Patalpų pavadinimas	Bendras plotas m <sup>2</sup>	Gyvenamosios paskirties patalpų						Negyvenamosios paskirties patalpų		
	1 simbolis	2 simbolis			Naudingas plotas m <sup>2</sup>	Gyvenamas plotas m <sup>2</sup>	Verslo plotas m <sup>2</sup>	Pagalbinis naudingas plotas m <sup>2</sup>	Pagalbinis nenaudingas plotas m <sup>2</sup>	Rūšių (pusrūšių) plotas m <sup>2</sup>	Garazų plotas m <sup>2</sup>	Pagrindinis plotas m <sup>2</sup>	Pagalbinis plotas m <sup>2</sup>
1	2	3	4	5	6	7	8	9	10	11	12	13	14
1	1	1	Sandėliukas	2,19								2,19	
1	1	2	Sandėliukas	2,22								2,22	
1	1	3	Sandėliukas	2,01								2,01	
1	1	4	Sandėliukas	2,23								2,23	
1	1	5	Sandėliukas	2,22								2,22	
1	1	6	Sandėliukas	2,31								2,31	
1	1	7	Sandėliukas	2,20								2,20	
1	1	8	Sandėliukas	2,35								2,35	
1	1	9	Sandėliukas	2,18								2,18	
1	1	10	Sandėliukas	2,34								2,34	
1	1	11	Sandėliukas	2,10								2,10	



\* 1 0 5 3 7 9 0 3 5 9 \*

1	2	3	4	5	6	7	8	9	10	11	12	13	14
1	1	12	Sandėliukas	2,02								2,02	
1	1	13	Koridorius	9,05									9,05
	Iš viso pirmame aukšte ( 13 patalpos )			35,42								26,37	9,05
	Iš viso ( 13 patalpos )			35,42								26,37	9,05

Parengė Matininkė asistentė Daina Janulevičienė *[Signature]*

Tikrino Grupės vedėja Dangolė Novošinskienė *[Signature]*



1 6 3 7 9 0 3 8 8

