

PASTOGĖ

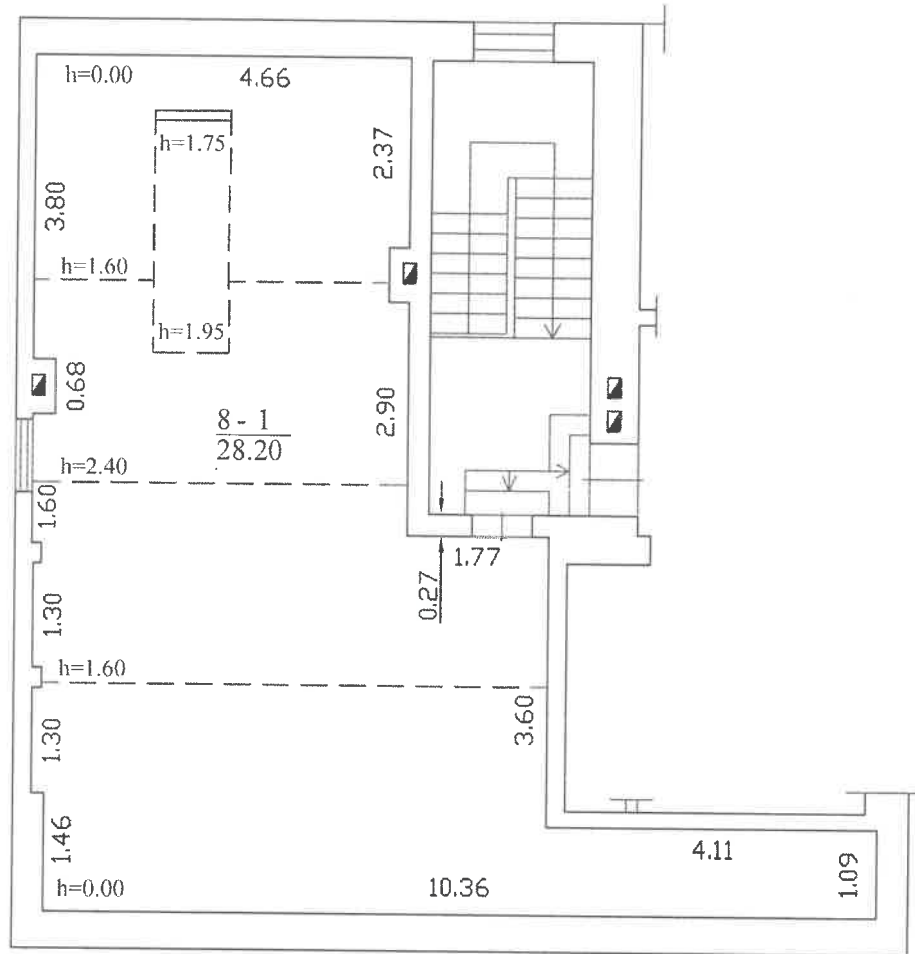

Valstybės įmonė Registrų centras, kodas: 124110246, adresas: Vilnius, Lvovo g.  
25-101 kontaktinis adresas (-ai): Kaunas, Laisvės al. 32A, el. pašto adresas (-ai):  
Dana.Petraskaite@registrucentras.lt, tel.: + 370 37 787 831

Matininko kvalifikacijos pažymėjimo Nr.	Pareigos	Vardas ir pavardė
2M-M-206	Matininkė	DANA PETRAŠKAITĖ
Adresas: Kauno m. sav. Kauno m. Šv. Gertrūdės g. 50		
Pašto žymėjimas plane	1A2p	
Kadastro duomenų nustatymo data	2020-08-05	
Plano parengimo data	2020-08-05	
Mastelis	1:100	



\*1117944659\*

1117944659



[Pagrindinis](#) > [Paslaugos](#) > [ADOC dokumentai](#)



## [ ] ADOC dokumentas

- Turinys
- Metaduomenys
- Parašai
- Tikrinimas

**Pavadinimas: Pastogės patalpų planas**

Rinkmena: Pastogė—s patalpų<sup>3</sup> planas.adoc (ADOC-V1.0, BeDOC)

### Dokumento metaduomenys

<input type="checkbox"/> PASIRAŠOMIEJI METADUOMENYS				
<input type="checkbox"/> El. dokumento turinį aprašantys metaduomenys				
El. dokumento pavadinimas		Dokumento rūšis	Parašai	
<input type="checkbox"/> Pastogės patalpų planas			<input type="checkbox"/>	
<input type="checkbox"/> Sudarytojai				
Statusas	Sudarytojas	Kodas	Adresas	Parašai
<input type="checkbox"/> Fizinis asmuo	Dana Petraškaitė	43907	Vilnius, Lvovo g. 25-101	<input type="checkbox"/>
<input type="checkbox"/> Dokumento registracijos				
Registravimo data	Dokumento registracijos Nr.	Įmonės (įstaigos) kodas	Parašai	
<input type="checkbox"/> 2020-08-27 11:40:33	1117944659		<input type="checkbox"/>	
<input type="checkbox"/> Dokumentą užregistravęs darbuotojas				
<input type="checkbox"/> NEPASIRAŠOMIEJI METADUOMENYS				
<input type="checkbox"/> El. dokumento naudojimo metaduomenys				
<input type="checkbox"/> Techninė informacija				
El. dokumento specifikacijos ID	Elektroninio dokumento grupė	eDVS pavadinimas ir versija	Parašai	
<input type="checkbox"/> ADOC-V1.0	BeDOC	RC-DSS		

[Grįžti į paslaugos pagrindinį puslapį](#)

WWW sprendimas: UAB MitSoft, UAB "Sintagma".

Valstybės įmonė Registrų centras, kodas: 124110246, adresas: Vilnius, Lvovo g. 25-101  
 Matininkas(-ė) DANA PETRAŠKAITĖ, kvalifikacijos pažymėjimo Nr. 2M-M-206, kontaktinis adresas (-ai): Kaunas,  
 Laisvės al. 32A, el. pašto adresas (-ai): Dana.Petraskaite@registrucentras.lt, tel.: + 370 37 787 831

### PATALPOS (BUTO) KADASTRO DUOMENYS

#### Patalpos (buto) kadastro

Adresas Kauno m. sav. Kauno m. Šv. Gertrūdės g. 50  
 Paskirtis Kita  
 Pavadinimas Pastogė  
 Žymėjimas plane 8-1  
 Kadastro duomenų nustatymo data 2020-08-05 Unikalus numeris 4400-5498-9527:8678

Aukštas:	2	Karštas vanduo:	Nėra
Požymis:	p (patalpa yra pastogėje)	Nuotekų šalinimas:	Nėra
Bendras plotas: kv. m	28,2	Dujos:	Nėra
Rūsysis:	Nėra	Viryklė:	Nėra
Šildymas:	Nėra	Vonios kambarys:	Nėra
Vandentiekis:	Nėra		

#### Pastato, kuriame yra patalpa (butas), kadastro duomenys

Paskirtis Gyvenamoji (trijų ir daugiau butų - daugiabučiai pastatai)  
 Pavadinimas Gyvenamasis namas  
 Žymėjimas plane 1A2p Unikalus numeris 1991-0002-3010

Statybos pradžios metai:	1910	Sienos:	Plytos
Statybos pabaigos metai:	1910	Baigtumo procentas: %	100
Rekonstravimo pradžios metai:		Tūris: kub. m	2123
Rekonstravimo pabaigos metai:		Bendras plotas: kv. m	434,97
Kap. remonto pradžios metai:		Aukštų skaičius:	2
Kap. remonto pabaigos metai:		Koordinatė X:	6084735
Papr. remonto pradžios metai:		Koordinatė Y:	493186
Papr. remonto pabaigos metai:		Statinio kategorija:	Neypatingasis

Matininkė

DANA PETRAŠKAITĖ

2020-08-27 11:40:33



\* 1 1 1 7 9 5 1 4 0 6 \*

Lapas 1 iš 1

2D FORMA

Valstybės įmonė Registrų centras, kodas: 124110246, adresas: Vilnius, Lvovo g. 25-101

Matininkas(-ė) DANA PETRAŠKAITĖ, kvalifikacijos pažymėjimo Nr. 2M-M-206, kontaktinis adresas (-ai): Kaunas, Laisvės al. 32A, el. pašto adresas (-ai): Dana.Petraskaite@registrucentras.lt, tel.: + 370 37 787 831

### PATALPOS (BUTO) VERČIŲ NUSTATYMAS

Adresas Kauno m. sav. Kauno m. Šv. Gertrūdės g. 50  
Unikalus numeris 4400-5498-9527:8678  
Vertės nustatymo data 2020-08-05

Zymėjimas	Pavadinimas	Kasmetinis vertės mazinimo	Matavimo vienetas	Kiekis	Kainynas ir lentelė	Vieneto stątybos vertė po indeksavimo, Eur	Atkūrimo kaštai (statybinė vertė), Eur	Nusidėvėjimas %	Atkuriamoji vertė, Eur	Vietovės pataisos koeficientas	Vidutinė rinkos vertė, Eur
1	2	3	4	5	6	7	8	9	10	11	12
8-1	Pastogė	0.8	kv. m	28.2	NTK 2020-1.2.3	914.39	25800	70	7740	1	7740

Matininkė

2020-08-27 11:40:33



DANA PETRAŠKAITĖ



Lapas 1 iš 1

Valstybės įmonė Registrų centras, kodas: 124110246, adresas: Vilnius, Lovojo g. 25-101

Matininkas(-ė) DANA PETRAŠKAITĖ, kvalifikacijos pažymėjimo Nr. 2M-M-206, kontaktinis adresas (-ai): Kaunas, Laisvės al. 32A, el. pašto adresas (-ai): Dana.Petraskaite@registrucentras.lt, tel.: + 370 37 787 831

**PATALPOS (BUTO) VIDAUS PLOTŲ EKSPLIKACIJA**

Adresas Kauno m. sav. Kauno m. Šv. Gertrūdos g. 50

Paskirtis Kita

Pavadinimas Pastogė

Žymėjimas plane 8-1

Kadastro duomenų nustatymo data 2020-08-05 Unikalus numeris 4400-5498-9527:8678

Aukšto Nr.	Patalpos pažymėjimas plane		Patalpų pavadinimas	Bendras plotas m <sup>2</sup>	Gyvenamosios paskirties patalpų						Negyvenamosios paskirties patalpų				
	1 simbolis	2 simbolis			Iš to skaičiaus			Rusių (pusrusių) plotas m <sup>2</sup>	Garų plotas m <sup>2</sup>	Pagalbinis nenaudingasis plotas m <sup>2</sup>	Pagalbinis plotas m <sup>2</sup>	Pagalbinis plotas m <sup>2</sup>	Pagalbinis plotas m <sup>2</sup>	Naudingasis plotas m <sup>2</sup>	
1	2	3	4	5	6	7	8								9
M	8	1	Neįrengta pastogė	28,20									28,20		28,20
Iš viso patalpų (1 patalpos)				28,20									28,20		28,20

Matininkė

DANA PETRAŠKAITĖ

