



482921
03

EMĖS IR KITO NEKILNOJAMOJO TURTO
KADASTRO IR REGISTRO VALSTYBĖS ĮMONĖ

KAUNO FILIALAS
KAUNO MIESTO, RAJONO
GYVENTOJŲ APTARNAVIMO BIURAS

NEKILNOJAMOJO TURTO KADASTRO IR REGISTRO BYLA

Nr. _____ / _____

TOMAS _____

EMĖS SKLYPO KADASTRO Nr.: / : _____

INVENTORINIS NUMERIS 19130/18380

ADRESAS: KAUNAS

JAUNČIŪ, TALKININKŪ, 25-2

KAUNO M. SAVIVALDYBĖ

57'2
0,18

Pradėta 1948 10 05

Baigta _____

Lapų skaičius _____

Saugoti nuolat

P

1. AUKŠTAS

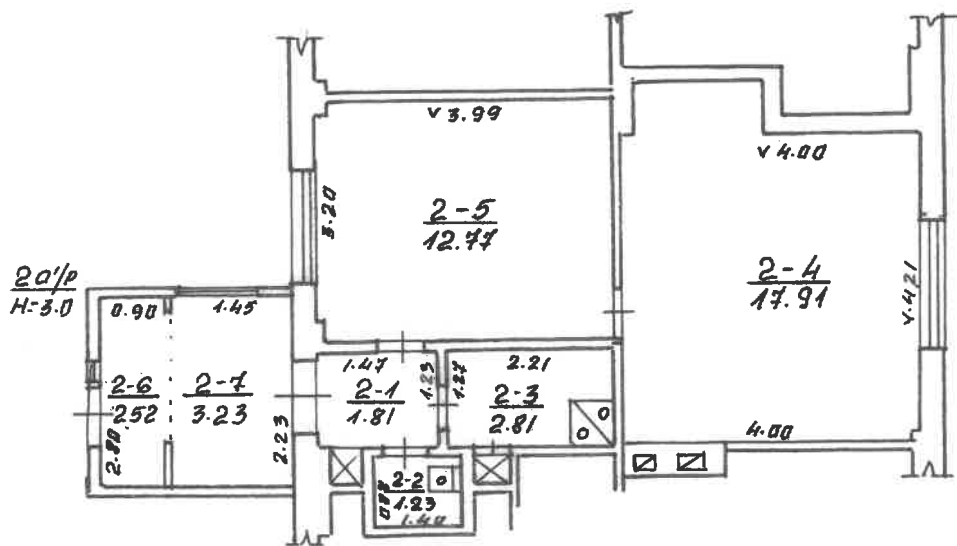

JAUNUJU TALKINĪKĀ		25	Bt. 2
KAMINĀS	4A/p	Danute Dīčiute	
410	12	Kadastro skyrums	
100		1-ās grupės vadēja	
		2008. Moniā Dātonie	

Kadastro duomenų bylos Nr. **18380**

Nekilnojamojo turto buto (patalpos) kadastro duomenys

Kadastro duomenys užfiksuoti 2001 m. birželio mėn. 01 d.

Registro Nr.	Versija	Versijos data	Sudarymo data
20/240262	4	2001 06 05 16:05:26	1990 10 18

Adresas **Kaunas Jaunųjų Talkininkų g. 25 - 2**

Unikalus Nr. **19/940-0121-01-2:0005**

Paskirtis **Gyvenamoji (butų)**

Pavadinimas **Butas**

Aprašymas

Aukštas	1	Rūsysis	Nėra
Kambarių skaičius	1	Pažym. plane	2
Bendras plotas kv. m	42,28	Baigtumas	
Gyvenamas plotas kv.m	17,91		

Šildymas **Vietinis centrinis šildymas**

Vandentiekis **Miesto vandentiekis**

Kanalizacija **Miesto kanalizacija**

Dujos **Nėra**

Karštas vanduo **Nėra**

Viryklė **Nėra**

Vonios kambarys **Nėra**

Pastato, kuriame yra butas (patalpos), duomenys:

Pažymėjimas plan	4A1p	Sienos	Plytų mūras
Statybos metai	1940		
Aukštų skaičius	1		

Parengė  Inžinierė
Jolanta Mackevičienė

Grupės vedėjas  Kadastro skyriaus
1-os grupės vedėja
Monia Matonienė

Buto (patalpos) kadastro duomenysKadastro duomenys užfiksuoti 2001 m. 06 mėn. 01 d.

Adresas

Gatvė, Nr.	<u>JAUNUJŲ, TALKININKŲ</u>	<u>25-2</u>
Kaimas (miestelis)		
Miestas	<u>KAUNAS</u>	
Savivaldybė	<u>KAUNO M.</u>	

Paskirtis
Pavadinimas

<u>GYVENAMŲJI (BUTŲ)</u>
<u>BUTAS</u>

Objekto aprašymas

<u>SU ūKIO PASTATU 0,19 i.d. - 53'2</u>

Aukštas
Kambarių skaičius
Bendras plotas m²

<u>1</u>	Rūsys	<u>-</u>	
<u>1</u>			
<u>42.28</u>			

Šildymas
Vandentiekis
Kanalizacija
Dujos
Karštas vanduo
Viryklė
Vonios kambarys

Kodas	
	<u>ŠILDYMAS CENTRALINIS (VIETINIS)</u>
	<u>MIEŠTO VANDENTIEKIS</u>
	<u>MIEŠTO KANALIZACIJA</u>
	<u>NĖRA</u>
	<u>NĖRA</u>
	<u>NĖRA</u>
	<u>NĖRA</u>

Pastato, kuriame yra butas (patalpa), kadastro duomenysPaskirtis
Pavadinimas
Pažymėjimas plane
Statybos metai
Rekonstrukcijos metai
Aukštų skaičius
Sienų medžiaga
Pastato baigtumas

<u>GYVENAMŲJI</u>
<u>GYVENAMAS</u>
<u>KA/P</u>
<u>1940</u>
<u>-</u>
<u>1</u>
<u>PLYTU, MŪRTA</u>
<u>100</u>

Užpildė Danutė Dičiūtė 2001 06 01

(pareigos, parašas, v.pavardė, data)

Tikrino Monia Matonienė 2001 06 01

(pareigos, parašas, v.pavardė, data)

Monia Matonienė

1 B forma

Bylos Nr. 19.130/1880

PAGALBINIO PASTATO, JO DALIŲ IR PRIESTATŲ KADASTRO DUOMENYS

Adresas

Gatvė, Nr.	JAUHUTŲ, TALKININKŲ 25-2
Kaimas (miestelis)	
Miestas	KAVUŠAS
Savivaldybė	KAVUŠO D.

Kadastro duomenys	Kodas	Pagalbinis pastatas			
Duomenys užfiksuoti	X	2001 06 01			
Pažymėjimas plane	X	50/E			
Pavadinimas	X	vidio pastatas			
Statybos metai	X	1940			
Rekonstrukcijos metai	X	-			
Baigtumas %	X	100			
Aukštų skaičius	X	1			
Tūris m ³	X	224			
Pamatai		betono			
Sienos		lentų			
Perdangos		neig			
Stogo konstrukcija		įstatinė			
Stogo danga		tolio			
Išorės apdaila		neig			
Pertvaros		lentų			
Grindys		neig			
Langai		neig			
Durys		mediniai			
Sildymas		neig			
Vandentiekis		neig			
Kanalizacija		neig			
Dujos		neig			
Elektra		neig			

Viso pastato

Pažymėjimas plane	50/E				
Užstatytas plotas m ²	66				
Tūris m ³	224				
Baigtumas%	100				

Kadastra duomenys					
Duomenys užfiksuoti					
Pažymėjimas plane					
Pavadinimas					
Statybos metai					
Rekonstrukcijos metai					
Baigtumas %					
Aukštų skaičius					
Tūris m ³					
Pamatai					
Sienos					
Perdangos					
Stogo konstrukcija					
Stogo danga					
Išorės apdaila					
Pertvaros					
Grindys					
Langai					
Durys					
Sildymas					
Vandentiekis					
Kanalizacija					
Dujos					
Elektra					

Užpildė *Daiva* Danutė Džiūtė 2001 06 01
 (pareigos, parašas, v., pavardė, data)
 Tikrino *Monia* Kadastro skyrius 2001 06 01
 (pareigos, parašas, v., pavardė, data)
 Monia Matoniene



СТРОИТЕЛЬСТВО

Bylos Nr. 19130/18380

PAGRINDINIO PASTATO 1A/P pažymėjimas plane **VIDAUS PLOTŲ EKSPLIKACIJA**

Data	Aukšto Nr.	Patalpos pažymėjimas plane		Patalpų pavadinimas	Bendras plotas m ²	Gyvenamosios paskirties patalpų						Negyvenamosios paskirties patalpų		
		1 simbolis	2 simbolis			Iš to skaičiaus	Gyvenamas plotas m ²	Verslo plotas m ²	Pagalbinis naudojamas plotas m ²	Pagalbinis nenaudingas plotas m ²	Rusių (pusrusių) garažų plotas m ²	Pagrindinis plotas m ²	Negyvenamosios paskirties patalpų plotas m ²	
2001 06 01	1	2	4	5	1.81	1.81	1.81	1.81					13	14
				KORIDORINIS				1.81						
				WC		1.23	1.23	1.23						
				KORIDORINIS		2.81	2.81	2.81						
				KAMBARYS		17.91	17.91	17.91						
				VIRTUVĖ		12.77	12.77	12.77						
				KORIDORINIS		2.52					2.52			
				KORIDORINIS		3.23					3.23			
				VIŠO		42.28	36.53	17.91			18.62	5.75		

PAGALBINIO PASTATO, JO DALIŲ IR PRIESTATŲ KADASTRO DUOMENYS

Adresas

Gatvė, Nr.	J. Talliniukų 25-24
Kaimas (miestelis)	
Miestas	Klaipėda
Savivaldybė	

Kadastro duomenys	Kodas	Pagalbinis pastatas	prist.	prist.	prist.
Duomenys užfiksuoti	X	2002. 12. 12.	2002. 12. 12.	2002. 12. 12.	prist.
Pažymėjimas plane	X	572	hiš	5i2	2002. 12. 12.
Pavadinimas	X	ikiio pastatas	ikiio prist	ikiio prist.	ikiio prist.
Statybos metai	X	1946			
Rekonstrukcijos metai	X				
Baigtumas %	X	100	100	100	100
Aukštų skaičius	X	1	1	1	1
Tūris m³	X	224	15	13	24
Pamatai		med. statinys	med. statinys	med. statinys	medinys stat.
Sienos		medinys su kontaktu	medinys su kontaktu	medinys su kontaktu	medinys su kontaktu
Perdangos		medine	medine	medine	medine
Stogo konstrukcija		rubonine	rubonine	rubonine	rubonine
Stogo danga					
Išorės apdaila					
Pertvaros		lentis	wira	wira	wira
Grindys		wind	wira	wira	wira
Langai		wira	wira	wira	wira
Durys		medinys	medinys	medinys	medinys
Sildymas		wira	wira	wira	wira
Vandentiekis		wira	wira	wira	wira
Kanalizacija		wira	wira	wira	wira
Dujos		wira	wira	wira	wira
Elektra		wira	wira	wira	wira

Viso pastato					
Pažymėjimas plane	572				
Užstatytas plotas m²	94				
Tūris m³	289				
Baigtumas%	100				

A

Kadastru duomenys					
Duomenys užfiksuoti					
Pažymėjimas plane					
Pavadinimas					
Statybos metai					
Rekonstrukcijos metai					
Baigtumas %					
Aukštų skaičius					
Tūris m ³					
Pamatai					
Sienos					
Perdangos					
Stogo konstrukcija					
Stogo danga					
Išorės apdaila					
Pertvaros					
Grindys					
Langai					
Durys					
Sildymas					
Vandentiekis					
Kanalizacija					
Dujos					
Elektra					

Užpildė gms. J. Jankuševičius 2002 12 12

(pareigos, parašas, v. pavarde, data)

Tikrino [Signature] (pareigos, parašas, v. pavarde, data)



