

KRANTO 7.0ji

8 - 1

S.P

500

KOPIJA TIKRA 2002. 02. 20

*Lawi*

1AUKŠTAS

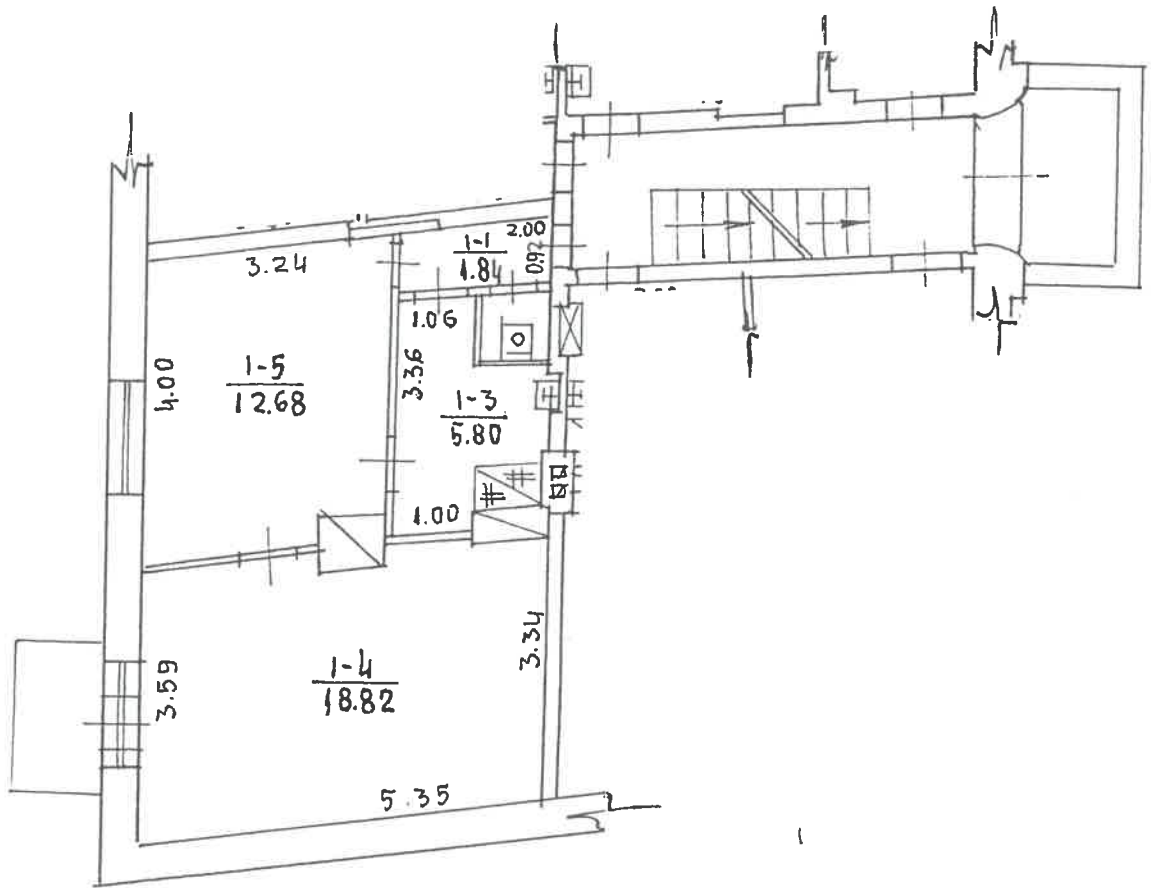

KRANTO 7-oji

8-1

1A<sup>2</sup>/P

100

KOPIJATIKRA 2002 02 21

*Ramig-*

**Buto (patalpos) kadastro duomenys**

Kadastro duomenys užfiksuoti 2002 m. 02 mėn. 20 d.

Adresas

Gatvė, Nr.	Kranto 7-0ji	8-1
Kaimas (miestelis)		
Miestas	Kaunas	
Savivaldybė	Kauno m	

Paskirtis  
Pavadinimas

Gyvenamoji (butų)
Butas

Objekto aprašymas

Aukštas  
Kambarių skaičius  
Bendras plotas m<sup>2</sup>

1	Rūsų	<input type="checkbox"/>	<input type="checkbox"/>
2			
39.80			

Šildymas  
Vandentiekis  
Kanalizacija  
Dujos  
Karštas vanduo  
Viryklė  
Vonios kambarys

Kodas	
	Krosninis
	Miesto
	Miesto
	Nėra
	Nėra
	Plytų mūro
	Nėra

**Pastato, kuriame yra butas (patalpa), kadastro duomenys**Paskirtis  
Pavadinimas  
Pažymėjimas plane  
Statybos metai  
Rekonstrukcijos metai  
Aukštų skaičius  
Sienų medžiaga  
Pastato baigtumas

	Gyvenamoji
	Gyv. namas
1A2/P	
1939	
2	
Plytų mūro	
100	

Užpildė

(pareigos, parašas, v.pavardė, data)

2002.02.20

Tikrino

(pareigos, parašas, v.pavardė, data)

2002.02.20

KOPIJATIKRA  
Kaunas

Buto (patalpos) įkainojimas (perkainojimas)

1	2	3	4	5	6	7	8	9	10	11	12	13	14	15
Vertės nustatymo data	Įkainojimas (I) Perkainojimas (P)	Buto (patalpos) pažymėjimas plane	Pavadinimas	Kokybės balas	Naudingas arba bendras plotas m <sup>2</sup> (reikalingą pabrąukti)	Tūris m <sup>3</sup>	Kainynas ir lentelė	Gyvenamųjų namų statybos arba bendras statybos kainų indeksas (reikalingą pabrąukti)	Vieneto kaina po pataisos ir indeksavimo Lt	Atkūrimo kaštai (statybine verte) Lt	Nusidėvėjimas %	Atkuriamoji vertė Lt	Vietovės pataisos koeficientas	Vidutinė rinkos vertė Lt
20020220	15	1	Butas		39.80		V.82. 1.4.1.		1328.40	52870	57	22734	0.7	15914

KOPIJATIKRA  
A. Aug.

4

5

1	2	3	4	5	6	7	8	9	10	11	12	13	14	15

*[Handwritten signature]*

Uzpildē **D. PRATKIENE** 2002.02.20  
*(pareigos, parāšas, v., pavardē, data)*

Tikrino **Inočas Bubnaitis** 2002.02.20  
*(pareigos, parāšas, v., pavardē, data)*

PAGALBINIO PASTATO, JO DALIŲ IR PRIESTATŲ KADASTRO DUOMENYS

Adresas	Kraunto 7-oji 8-1
Gatvės Nr.	Kraunto 7-oji 8-1
Kaimas (micstelis)	
Miestas	Kaunas
Savivaldybė	Kauno m

Kadastro duomenys	Kodis	Pagalbinis pastatas		
Duomenys užfiksuoti	X	2002.02.20	2002.02.20	2002.02.20
Pažymėjimas plane	X	29/2	30/2	49/2
Pavadinimas	X	ūkių pastatas	ūkių pastatas	ūkių pastatas
Statybos metai	X	1939	1939	1939
Rekonstrukcijos metai	X			
Baigtumas %	X	100	100	100
Ankštų skaičius	X	1	1	1
Tūris m³	X	96	35	96
Pamatai		m.st.	Med. st.	Med. st.
Sienos		Medinės su klost.	Medinės su klost.	Medinės su klost.
Perdangos		Medinės	Medinės	Medinės
Stogo konstrukcija		slaitinė	slaitinė	slaitinė
Stogo danga		Asbestcementinė	Asbestcementinė	Asbestcementinė
Išorės apdaila		Apkaltu lenti.	Apkaltu lenti.	Apkaltu lenti.
Pertvares		Medinės	Medinės	Medinės
Grindys		Neiž.	Neiž.	Neiž.
Langai		Neiž.	Neiž.	Neiž.
Durys		Medinės	Medinės	Medinės
Sildymas		Neiž.	Neiž.	Neiž.
Vandentiekis		Neiž.	Neiž.	Neiž.
Kanalizacija		Neiž.	Neiž.	Neiž.
Dujos		Neiž.	Neiž.	Neiž.
Elektrai		Neiž.	Neiž.	Neiž.

Viso pastato				
Pažymėjimas plane	29/2	30/2	49/2	
Užstatytas plotas m²	42	18	47	
Tūris m³	76	35	96	
Baigtumas%	100	100	100	

PAKITIMAI UŽFIKSUOTI  
 2002. 12. 30  
 Alabaly Dalia Prackiene  
 inžinierė

KOPJATIKRA  
 Kausys

7

Kadašro duomenys						
Duomenys užfiksuoti						
Pažymėjimas plane						
Pavadinimas						
Statybos metai						
Rekonstrukcijos metai						
Baigtumas %						
Aukštų skaičius						
Tūris m <sup>3</sup>						
Pumalai						
Sienos						
Perdangos						
Stogo konstrukcija						
Stogo danga						
Išorės apdaila						
Pertvaros						
Grindys						
Langai						
Durys						
Sildymas						
Vandentiekis						
Kanalizacija						
Dujos						
Elektra						

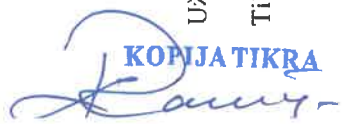
  
**KOPIJA TIKRA**  
*Kauyr*

Užpildė \_\_\_\_\_ **D. PARMUŠIENE** 2002.02.20  
(parašęs, parašas, v. pavardė, data)  
 Tikrino \_\_\_\_\_ 2002.02.20  
(parašęs, parašas, v. pavardė, data)

PAGALBINIO PASTATO, JO DALIŲ IR PRIESTATŲ ĮKAINOJIMAS (PERKAINOJIMAS)

1	2	3	4	5	6	7	8	9	10	11	12	13	14	15
Vertės nustatymo data	Įkainojimas (P)	Pažymėjimas plane	Pavadinimas	Kokybės balas	Plotas m²	Tūris m³	Kainynas ir lentelė	Bendras statybos kainų indeksas	Vieneto kainą po patalpos ir indeksavimo Lt	Atkūrimo kaštai (statybinė vertė) Lt	Nusidėjęjimas %	Atkuriamoji vertė Lt	Viešos patalpos koeficientas	Vidutinė rinkos vertė Lt
2002.02.20	P	25'½	Ūkio pastatas		42.25	96	1.82 3.1.3.1		118	8968	0.70	2690	0.75	2017
	P	30'½	Ūkio pastatas		17.61	35	3.1.3.1		118	4130	0.70	1239	0.75	929
	P	45'½	Ūkio pastatas		46.90	96	3.1.3.1		118	11328	0.70	3398	0.75	2548
			t.v. 1 buto 392							1446	40	434	0.15	196

2002  
 ARŠYMAS  
 Dalia Prekienė  
 direktorė

KOPIJATIKRA  
 Kaver





1	2	3	4	5	6	7	8	9	10	11	12	13	14	15

Uzpildē **D. PRATKIENE** 2002. 02. 20

(parcigos, parūšas, pavarde, data)

Tikrino 2002. 02. 20

(parcigos, parūšas, pavarde, data)

*[Handwritten signature/initials]*

KOPIJA TIKRA  
*[Handwritten signature]*

PAGRINDINIO PASTATO 1A<sup>2</sup>/P VIDAUS PLOTŲ EKSPLIKACIJA  
pažymėjimas plane

Data	Aukšto Nr.	Patalpos pažymėjimas plane		Patalpų pavadinimas	Bendras plotas m <sup>2</sup>	Gyvenamosios paskirties patalpų						Negyvenamosios paskirties patalpų	
		1 simbolis	2 simbolis			Naudingasis plotas m <sup>2</sup>	Gyvenamas plotas m <sup>2</sup>	Iš to skaičiaus	Pagalbinis naudingasis plotas m <sup>2</sup>	Pagalbinis nenaudingasis plotas m <sup>2</sup>	Rusių (pusrusių) garažų plotas m <sup>2</sup>	Pagrindinis plotas m <sup>2</sup>	Pagalbinis plotas m <sup>2</sup>
1	2		4	5	6	7	8	9	10	11	12	13	14
2002.02.20	1	1	1	koridorius	1.84	1.84			1.84				
			2	ve	0.66	0.66			0.66				
			3	Virtuvė	5.80	5.80			5.80				
			4	Kambarys	18.82	18.82	18.82						
			5	Kambarys	12.68	12.68	12.68						
				iš viso 1 buto	39.80	39.80	31.50		8.30				

1	2	3	4	5	6	7	8	9	10	11	12	13	14

... P. PRATTIENI 2002.02.20  
 (pareiāos, paraāāos, pavarāē, data)  
 ... 2002.02.20  
 (pareiāos, paraāāos, pavarāē, data)



KOPĪJĀTIKRA

Pagalbinio pastato, jo dalių ir priestatų kadastro duomenys

Krašto 7-oji 8-1  
(objekto adresas)

Kadastro duomenys užfiksuoti: 2002 m. 02 mėn. 20 d.

Pažymėjimas plane	25'2	35'2	45'2						
Pavadinimas	ūkių past.	ūkių past.	ūkių past.						
Statybos metai	1939	1939	1939						
Rekonstrukcijos metai									
Baigtumas %	100	100	100						
Aukštų skaičius	1	1	1						
Pamatai	M.ed. st.	Mud. st.	Mud. st.						
Sienos	Mud. su klost.	Mud. su klost.	Med. su klost.						
Perdangos	Medinės	Medinės	Medinės						
Stogo konstrukcija	šlaitinė	šlaitinė	šlaitinė						
Stogo danga	Asbest.	Asbest. l.	Asbest. l.						
Išorės apdaila	Apk. lant.	Apk. lant.	Apk. lant.						
Pertvaros	Medinės	Ner.	Medinės						
Grindys	Ner.	Ner.	Ner.						
Langai	Ner.	Ner.	Ner.						
Durys	Medinės	Medinės	Medinės						
Šildymas	Ner.	Ner.	Ner.						
Vandentiekis	Ner.	Ner.	Ner.						
Kanalizacija	Ner.	Ner.	Ner.						
Dujos	Ner.	Ner.	Ner.						
Elektra	Ner.	Ner.	Ner.						

KOPIJAVIKRA  
Kamys

# Pagalbinio pastato, jo dalių ir priestatų įkainojimas (perkainojimas)

Data		Bendras statybos kainų indeksas																			
Data	Pažymėjimas plane	Statinio pavadinimas	Matmenys					Perimetro santykis su plotu	Kainoraštis ir lentelė	Vieneto kaina Lt	Pataisos	Vieneto kaina po pataisos	Vieneto kaina po patalpos ir inventarizavimo	Atkūrimo kaštai (statybinė vertė) Lt	Nusidėėjimo %	Atkūrimoji vertė Lt	Vietovės pataisos koeficientas	Vidutinė rinkos vertė Lt			
			ilgis m	plotis m	plotas m <sup>2</sup>	aukštis m	tūris m <sup>3</sup>												perimetras		
2007.02.20	25/2	ūkių past.	13.20	3.20	42.25	1.80	96		3.1.3.1	118		118	8968	0.70	2690	0.75	2017				
	30/2	ūkių past.	4.30	3.80	18.24																
			1.05	0.60	0.63																
	40/2	ūkių past.	14.00	3.30	46.90	2.05	96		3.1.3.1	118		118	11328	0.70	3398	0.75	2548				



2007.02.20

(pareigos, parašas, pavardė, data)