

Valstybės įmonė Registrų centras

**NEKILNOJAMOJO DAIKTO
KADASTRINIŲ MATAVIMŲ BYLA**

Tomas: 1

Nekilnojamojo turto objektas: **Patalpa (butas)**

Registro Nr.: **20/51743 (Patalpos/butai)**

Adresas: **Kauno m. sav. Kauno m. K. Baršausko g. 88-29**

Lapų skaičius: 7



SUDERINTA

Valstybės įmonė Registrų centras

Elektroniniu parašu pasirašė: Alma Praškevičienė

Pareigos: Kadastro specialistė

Laiko žyma: 2021-10-07 09:21:03

Tomo Nr. 1
Registro 20/51743

BYLOS TOMO VIDAUS APYRAŠAS

Eil. Nr.	Dokumento pavadinimas	Dokumento		Lapų skaič.	Bylos lapų numeriai	Pastabos
		Nr.	Data			
1	Statinio planas "KETVIRTAS AUKŠTAS"		2021-10-06	2	1-2	
2	PATALPOS (BUTO) KADASTRO DUOMENYS 1D FORMA		2021-10-06	1	3	
3	PATALPOS (BUTO) VERČIŲ NUSTATYMAS 2D FORMA		2021-10-06	1	4	
4	PATALPOS (BUTO) VIDAUS PLOTŲ EKSPLIKACIJA 3 FORMA		2021-10-06	2	5-6	

Vidaus apyrašo lapų 6

Matininkė Giedrė Butkutė

KETVIRTAS AUKŠTAS

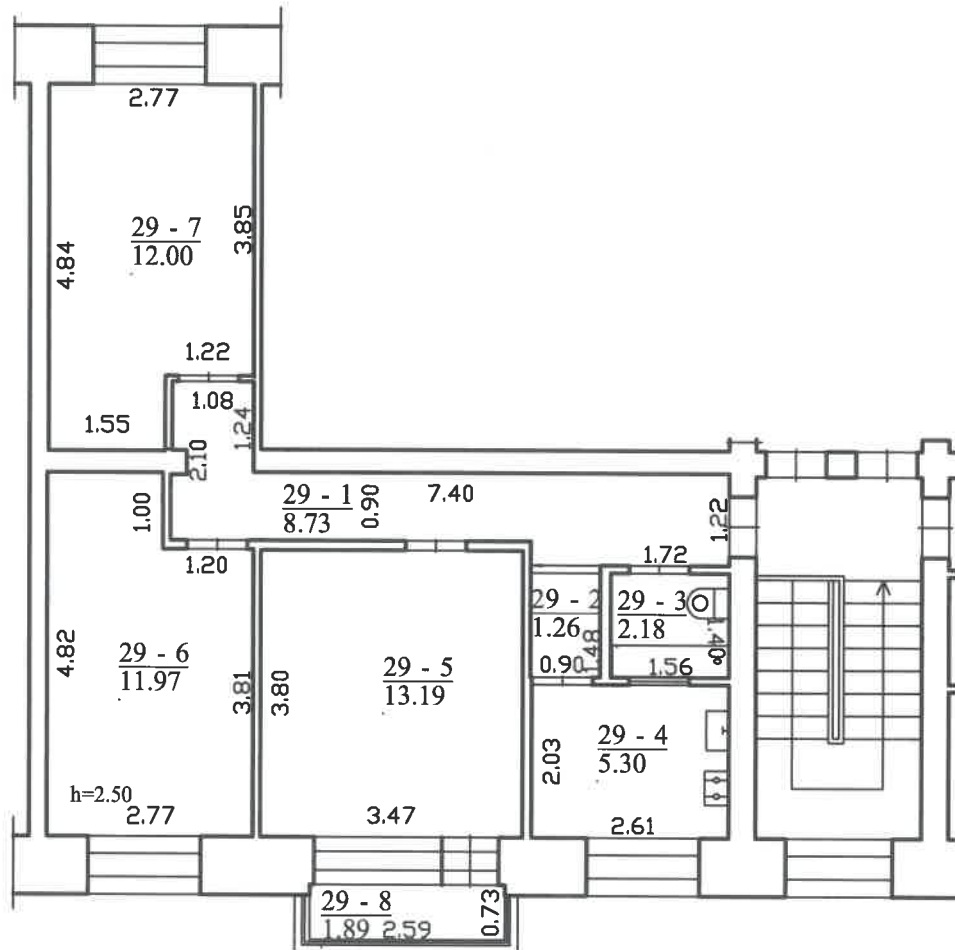

Valstybės įmonė Registrų centras, kodas: 124110246, adresas: Vilnius, Lvovo g. 25-101 kontaktinis adresas (-ai): Kaunas, Laisvės al. 32A, el. pašto adresas (-ai): Giedre.Butkute@registrucentras.lt, tel.: + 370 37 787 817

Matininko kvalifikacijos pažymėjimo Nr.	Pareigos	Vardas ir pavardė
2M-M-320	Matininkė	GIEDRĖ BUTKUTĖ
Adresas: Kauno m. sav. Kauno m. K. Baršausko g. 88-29		
Pastato žymėjimas plane	1A4p	
Kadastro duomenų nustatymo data	2021-10-06	
Plano parengimo data	2021-10-06	
Mastelis	1:100	



1132881886

ELEKTRONINIO DOKUMENTO METADUOMENYS

I. Dokumento pavadinimas (antraštė) Ketvirtas aukšto planas

II. Dokumento sudarytojas (-ai)

Giedrė Butkutė, Vilnius, Lvovo g. 25-101

III. Dokumento registracijos data ir numeris 2021-10-06 13:28:32, Nr. 1132881886

IV. Pasirašymas

Parašo paskirtis: pasirašymas

Parašą sukūrusio asmens vardas, pavardė ir pareigos Giedrė Butkutė, Matininkė, Valstybės įmonė Registrų centras

Sertifikatas išduotas: Giedrė Butkutė

Parašo sukūrimo data ir laikas: 2021-10-06 13:28:32

Parašo formatas: XAdES-BASELINE-T

Laiko žymoje nurodytas laikas: 2021-10-06 13:28:51

Informacija apie sertifikavimo paslaugų teikėją: RCSC IssuingCA

Sertifikato galiojimo laikas 2019-11-25 14:16:49 – 2021-11-24 14:16:49

Parašo paskirtis: suderinimas

Parašą sukūrusio asmens vardas, pavardė ir pareigos Alma Praškevičienė, Kadastro specialistė, Valstybės įmonė Registrų centras

Sertifikatas išduotas: Alma Praškevičienė

Parašo sukūrimo data ir laikas: 2021-10-07 09:21:03

Parašo formatas: XAdES-BASELINE-T

Laiko žymoje nurodytas laikas: 2021-10-07 09:21:26

Informacija apie sertifikavimo paslaugų teikėją: RCSC IssuingCA

Sertifikato galiojimo laikas 2020-08-11 09:59:52 – 2022-08-11 09:59:52

V. Pagrindinio dokumento priedų skaičius – 1

VI. Pagrindinio dokumento pridedamų dokumentų skaičius – 0

VII. Pridedami dokumentai: nėra priedų

VIII. Dokumento specifikacijos identifikavimo žymuo ADOC-V1.0

IX. Programinės įrangos, kuria naudojantis sudarytas elektroninis dokumentas, pavadinimas
RC-DSS

X. Elektroninio dokumento grupė BeDOC

XI. Informacija apie elektroninio (-ių) parašo (-ų) tikrinimą (tikrinimo data)

Visi dokumente esantys elektroniniai parašai galioja (2021-10-07 10:12:37)

XII. Papildomi metaduomenys

Nuorašą suformavo G. Butkutė, 2021-10-07 10:12:37 RC-DSS

Valstybės įmonė Registrų centras, kodas: 124110246, adresas: Vilnius, Lvovo g. 25-101
 Matininkas(-ė) GIEDRĖ BUTKUTĖ, kvalifikacijos pažymėjimo Nr. 2M-M-320, kontaktinis adresas (-ai): Kaunas,
 Laisvės al. 32A, el. pašto adresas (-ai): Giedre.Butkute@registrucentras.lt, tel.: + 370 37 787 817

PATALPOS (BUTO) KADASTRO DUOMENYS

Patalpos (buto) kadastro

Adresas Kauno m. sav. Kauno m. K. Baršausko g. 88-29
 Paskirtis Gyvenamoji (butų)
 Pavadinimas Butas
 Žymėjimas plane 29
 Kadastro duomenų nustatymo data 2021-10-06 Unikalus numeris 1996-1005-1059:0025
 Pastaba su rūsiu

Aukštas:	4	Vandentiekis:	Komunalinis vandentiekis
Požymis:		Karštas vanduo:	Yra
Bendras plotas: kv. m	56,52	Nuotekų šalinimas:	Komunalinis nuotekų šalinimas
Gyvenamasis plotas: kv. m	37,16	Dujos:	Gamtinės
Kambarių skaičius:	3	Viryklė:	Dujinė
Rūsys:	Yra	Vonios kambarys:	Yra
Šildymas:	Bendr. centr. šild. sist.		

Pastato, kuriame yra patalpa (butas), kadastro duomenys

Paskirtis Gyvenamoji (trijų ir daugiau butų - daugiabučiai pastatai)
 Pavadinimas Gyvenamasis namas
 Žymėjimas plane 7A4p Unikalus numeris 1996-1005-1059

Statybos pradžios metai:	1961	Sienos:	Plytos
Statybos pabaigos metai:	1961	Baigtumo procentas: %	100
Rekonstravimo pradžios metai:		Tūris: kub. m	7286
Rekonstravimo pabaigos metai:		Bendras plotas: kv. m	1741,1
Kap. remonto pradžios metai:		Aukštų skaičius:	4
Kap. remonto pabaigos metai:		Koordinatė X:	6084963
Papr. remonto pradžios metai:		Koordinatė Y:	498233
Papr. remonto pabaigos metai:		Statinio kategorija:	Neypatingasis

Matininkė

GIEDRĖ BUTKUTĖ



* 1 1 3 2 8 8 1 9 4 0 *

ELEKTRONINIO DOKUMENTO METADUOMENYS

I. Dokumento pavadinimas (antraštė) Buto (patalpos) kadastro duomenys

II. Dokumento sudarytojas (-ai)

Giedrė Butkutė, Vilnius, Lvovo g. 25-101

III. Dokumento registracijos data ir numeris 2021-10-06 13:28:32, Nr. 1132881940

IV. Pasirašymas

Parašo paskirtis: pasirašymas

Parašą sukūrusio asmens vardas, pavardė ir pareigos Giedrė Butkutė, Matininkė, Valstybės įmonė Registrų centras

Sertifikatas išduotas: Giedrė Butkutė

Parašo sukūrimo data ir laikas: 2021-10-06 13:28:32

Parašo formatas: XAdES-BASELINE-T

Laiko žymoje nurodytas laikas: 2021-10-06 13:28:56

Informacija apie sertifikavimo paslaugų teikėją: RCSC IssuingCA

Sertifikato galiojimo laikas 2019-11-25 14:16:49 – 2021-11-24 14:16:49

Parašo paskirtis: suderinimas

Parašą sukūrusio asmens vardas, pavardė ir pareigos Alma Praškevičienė, Kadastro specialistė, Valstybės įmonė Registrų centras

Sertifikatas išduotas: Alma Praškevičienė

Parašo sukūrimo data ir laikas: 2021-10-07 09:21:03

Parašo formatas: XAdES-BASELINE-T

Laiko žymoje nurodytas laikas: 2021-10-07 09:21:18

Informacija apie sertifikavimo paslaugų teikėją: RCSC IssuingCA

Sertifikato galiojimo laikas 2020-08-11 09:59:52 – 2022-08-11 09:59:52

V. Pagrindinio dokumento priedų skaičius – 0

VI. Pagrindinio dokumento pridedamų dokumentų skaičius – 0

VII. Pridedami dokumentai: nėra priedų

VIII. Dokumento specifikacijos identifikavimo žymuo ADOC-V1.0

IX. Programinės įrangos, kuria naudojantis sudarytas elektroninis dokumentas, pavadinimas
RC-DSS

X. Elektroninio dokumento grupė BeDOC

XI. Informacija apie elektroninio (-ių) parašo (-ų) tikrinimą (tikrinimo data)

Visi dokumente esantys elektroniniai parašai galioja (2021-10-07 10:11:12)

XII. Papildomi metaduomenys

Nuorašą suformavo G. Butkutė, 2021-10-07 10:11:12 RC-DSS



* 1 1 3 2 8 8 1 9 4 0 *

Valstybės įmonė Registrų centras, kodas: 124110246, adresas: Vilnius, Lvovo g. 25-101

Matininkas(-ė) GIEDRĖ BUTKUTĖ, kvalifikacijos pažymėjimo Nr. 2M-M-320, kontaktinis adresas (-ai): Kaunas, Laisvės al. 32A, el. pašto adresas (-ai): Giedre.Butkute@registrucentras.lt, tel.: +370 37 787 817

PATALPOS (BUTO) VERČIŲ NUSTATYMAS

Adresas Kauno m. sav. Kauno m. K. Baršausko g. 88-29

Unikalus numeris 1996-1005-1059:0025

Vertės nustatymo data 2021-10-06

Zymėjimas	Pavadinimas	Kasmetinis vertės mažinimo	Matavimo vienetas	Kiekis	Kainynas ir lentelė	Vieneto statybos vertė po indeksavimo, Eur	Atkūrimo kaštai (statybinė vertė), Eur	Nusidėvėjimas %	Atkurtiamoji vertė, Eur	Vietovės patalpos koeficientas	Vidutinė rinkos vertė, Eur
1	2	3	4	5	6	7	8	9	10	11	12
29	Butas	0.8	kv. m	56.52	Modelis:18560	827.48	46800	40	28100		42100

Matininkė

GIEDRĖ BUTKUTĖ



* 1 1 3 2 8 8 1 9 4 1 *

Lapas 1 iš 1

ELEKTRONINIO DOKUMENTO METADUOMENYS

I. Dokumento pavadinimas (antraštė) Buto (patalpos) įkainojimas (perkainojimas)

II. Dokumento sudarytojas (-ai)

Giedrė Butkutė, Vilnius, Lvovo g. 25-101

III. Dokumento registracijos data ir numeris 2021-10-06 13:28:32, Nr. 1132881941

IV. Pasirašymas

Parašo paskirtis: pasirašymas

Parašą sukūrusio asmens vardas, pavardė ir pareigos Giedrė Butkutė, Matininkė, Valstybės įmonė Registrų centras

Sertifikatas išduotas: Giedrė Butkutė

Parašo sukūrimo data ir laikas: 2021-10-06 13:28:32

Parašo formatas: XAdES-BASELINE-T

Laiko žymoje nurodytas laikas: 2021-10-06 13:28:50

Informacija apie sertifikavimo paslaugų teikėją: RCSC IssuingCA

Sertifikato galiojimo laikas 2019-11-25 14:16:49 – 2021-11-24 14:16:49

Parašo paskirtis: suderinimas

Parašą sukūrusio asmens vardas, pavardė ir pareigos Alma Praškevičienė, Kadastro specialistė, Valstybės įmonė Registrų centras

Sertifikatas išduotas: Alma Praškevičienė

Parašo sukūrimo data ir laikas: 2021-10-07 09:21:03

Parašo formatas: XAdES-BASELINE-T

Laiko žymoje nurodytas laikas: 2021-10-07 09:21:22

Informacija apie sertifikavimo paslaugų teikėją: RCSC IssuingCA

Sertifikato galiojimo laikas 2020-08-11 09:59:52 – 2022-08-11 09:59:52

V. Pagrindinio dokumento priedų skaičius – 0

VI. Pagrindinio dokumento priedamų dokumentų skaičius – 0

VII. Priedami dokumentai: nėra priedų

VIII. Dokumento specifikacijos identifikavimo žymuo ADOC-V1.0

IX. Programinės įrangos, kuria naudojantis sudarytas elektroninis dokumentas, pavadinimas RC-DSS

X. Elektroninio dokumento grupė BeDOC

XI. Informacija apie elektroninio (-ių) parašo (-ų) tikrinimą (tikrinimo data)

Visi dokumente esantys elektroniniai parašai galioja (2021-10-07 10:11:24)

XII. Papildomi metaduomenys

Nuorašą suformavo G. Butkutė, 2021-10-07 10:11:24 RC-DSS



* 1 1 3 2 8 8 1 9 4 1 *

Valstybės įmonė Registrų centras, kodas: 124110246, adresas: Vilnius, Lvovo g. 25-101

Matininkas(-ė) GIEDRĖ BUTKUTĖ, kvalifikacijos pažymėjimo Nr. 2M-M-320, kontaktinis adresas (-ai): Kaunas, Laisvės al. 32A, el. pašto adresas (-ai): Giedre.Butkute@registrucentras.lt, tel.: + 370 37 787 817

PATALPOS (BUTO) VIDAUS PLOTŲ EKSPLIKACIJA

Adresas Kauno m. sav. Kauno m. K. Baršausko g. 88-29

Paskirtis Gyvenamoji (butų)

Pavadinimas Butas

Žymėjimas plane 29

Kadastro duomenų nustatymo data 2021-10-06 Unikalus numeris 1996-1005-1059:0025

Aukšto Nr.	Patalpos pažymėjimas plane		Patalpų pavadinimas	Bendras plotas m ²	Gyvenamosios paskirties patalpų						Negyvenamosios paskirties patalpų			
	1 simbolis	2 simbolis			Gyvenamasis plotas m ²	Iš to skaičiaus	Veršio plotas m ²	Pagalbinis naudojasis plotas m ²	Pagalbinis nenaudingasis plotas m ²	Rūšių (pusrūšių) plotas m ²	Garų plotas m ²	Pagrindinis plotas m ²	Pagalbinis plotas m ²	Naudingasis plotas m ²
1	2	3	4	5	6	7	8	9	10	11	12	13	14	15
4	29	1	Koridorius	8,73	8,73			8,73						
4	29	2	Koridorius	1,26	1,26			1,26						
4	29	3	Vonia-tualetas	2,18	2,18			2,18						
4	29	4	Virtuvė	5,30	5,30			5,30						
4	29	5	Kambarys	13,19	13,19									
4	29	6	Kambarys	11,97	11,97									



* 1 1 3 2 8 7 6 3 5 2 *

1	2	3	4	5	6	7	8	9	10	11	12	13	14	15
4	29	7	Kambarys	12,00	12,00	12,00								
4	29	8	Istiklintas balkonas	1,89					1,89					
			Iš viso patalpų (8 patalpos)	56,52	54,63	37,16		17,47	1,89					

Matininkė

GIEDRĖ BUTKUTĖ



* 1 1 3 2 8 7 6 3 5 2 *

Lapas 2 iš 2

2021-10-06 13:28:32

ELEKTRONINIO DOKUMENTO METADUOMENYS

I. Dokumento pavadinimas (antraštė) Buto (patalpos) vidaus plotų eksplikacija

II. Dokumento sudarytojas (-ai)

Giedrė Butkutė, Vilnius, Lvovo g. 25-101

III. Dokumento registracijos data ir numeris 2021-10-06 13:28:32, Nr. 1132876352

IV. Pasirašymas

Parašo paskirtis: pasirašymas

Parašą sukūrusio asmens vardas, pavardė ir pareigos Giedrė Butkutė, Matininkė, Valstybės įmonė Registrų centras

Sertifikatas išduotas: Giedrė Butkutė

Parašo sukūrimo data ir laikas: 2021-10-06 13:28:32

Parašo formatas: XAdES-BASELINE-T

Laiko žymoje nurodytas laikas: 2021-10-06 13:28:53

Informacija apie sertifikavimo paslaugų teikėją: RCSC IssuingCA

Sertifikato galiojimo laikas 2019-11-25 14:16:49 – 2021-11-24 14:16:49

Parašo paskirtis: suderinimas

Parašą sukūrusio asmens vardas, pavardė ir pareigos Alma Praškevičienė, Kadastro specialistė, Valstybės įmonė Registrų centras

Sertifikatas išduotas: Alma Praškevičienė

Parašo sukūrimo data ir laikas: 2021-10-07 09:21:03

Parašo formatas: XAdES-BASELINE-T

Laiko žymoje nurodytas laikas: 2021-10-07 09:21:25

Informacija apie sertifikavimo paslaugų teikėją: RCSC IssuingCA

Sertifikato galiojimo laikas 2020-08-11 09:59:52 – 2022-08-11 09:59:52

V. Pagrindinio dokumento priedų skaičius – 0

VI. Pagrindinio dokumento pridedamų dokumentų skaičius – 0

VII. Pridedami dokumentai: nėra priedų

VIII. Dokumento specifikacijos identifikavimo žymuo ADOC-V1.0

IX. Programinės įrangos, kuria naudojantis sudarytas elektroninis dokumentas, pavadinimas RC-DSS

X. Elektroninio dokumento grupė BeDOC

XI. Informacija apie elektroninio (-ių) parašo (-ų) tikrinimą (tikrinimo data)

Visi dokumente esantys elektroniniai parašai galioja (2021-10-07 10:11:38)

XII. Papildomi metaduomenys

Nuorašą suformavo G. Butkutė, 2021-10-07 10:11:38 RC-DSS



* 1 1 3 2 8 7 6 3 5 2 *

