

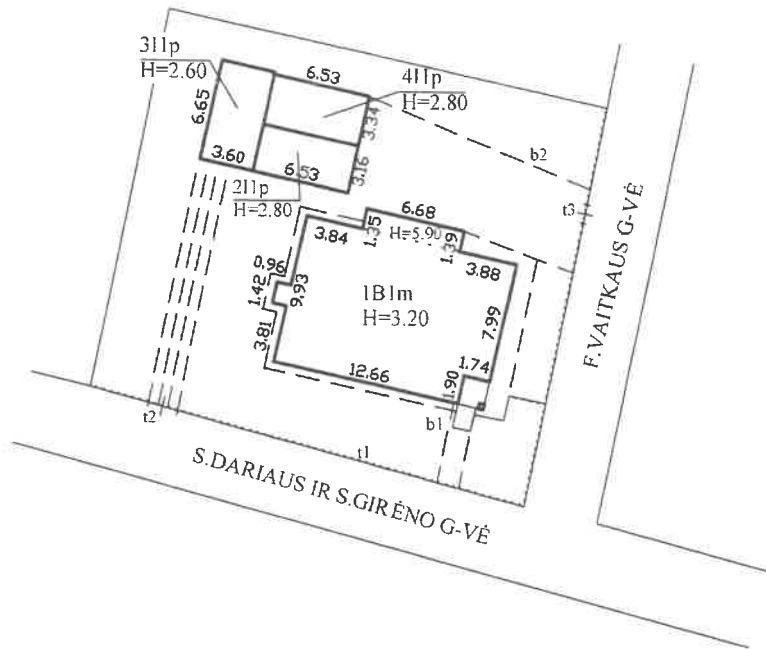

1016598390

verstas  
Kopija



102 II "PAULIMATAS"	II "Paulimatas" Licencijos Nr. G-904-(693). išduota 2008-10-30 2M-M-991		
Pareigos	V. pavardė	Parašas	Data
Inžinierius	M. Juškas	<i>[Signature]</i>	2010-06-23
Statinių išdėstymo planas		1:500	A.V.
Kauno m. sav. Kauno m. S. Dariaus ir S. Girėno g. 24		II "Paulimatas" <b>KADASTRINIAI MATAVIMAI</b> Kauno rajonas	
Sudarytas pagal 2010-06-23 kadastrinių matavimų duomenis		Pastato pažymėjimas plane 1B1m	

Statinio nuotraukos

Adresas Kauno m. sav. Kauno m. S. Dariaus ir S. Girėno g. 24

Unikalus Nr. 1993-8006-7016

Žymėjimas 1B1m

Pavadinimas Amatų ir menų centras su gamybinėmis patalpomis administraciniame pastate

Paskirtis Administracinė

Matavimų data 2010-06-23



Parengė Inžinierius Mantas Juškas

A.V.

II "Pažiūrėtus"  
KADASTRINIAI  
MATAVIMAI  
Šilavo rajonas



\* 1 0 1 6 5 9 8 1 8 0 \*

1016598500

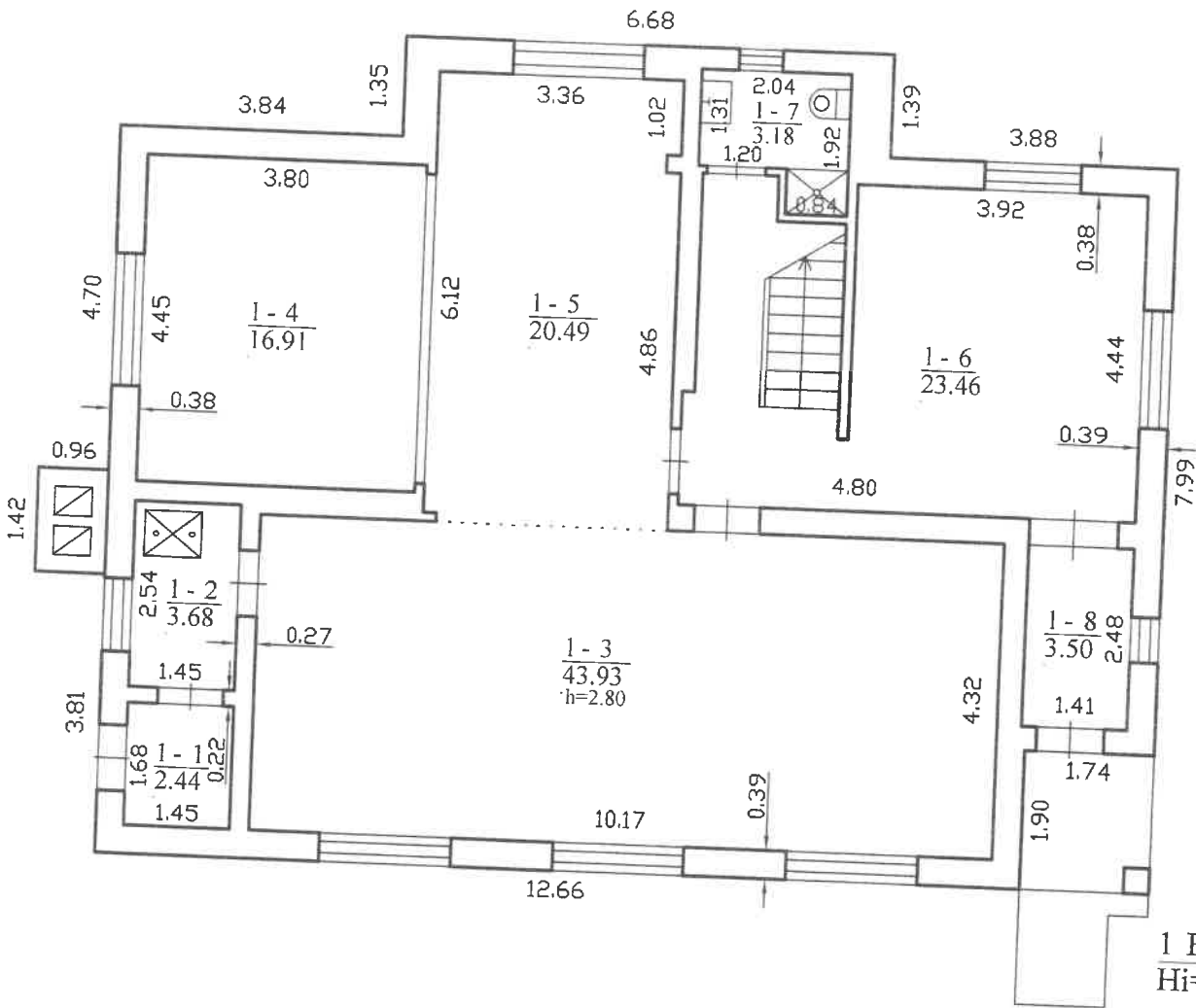

1 B'/m  
Hi=3.20



102 II "PAULIMATAS"	II "Paulimatas" Licencijos Nr. G-904-(693). išduota 2008-10-30 2M-M-991		
Pareigos	V. pavardė	Parašas	Data
Inžinierius	M. Juškas	<i>[Signature]</i>	2010-06-23
Pirmo aukšto planas		1:100	A. V.
Kauno m. sav. Kauno m. S. Dariaus ir S. Gireno g. 24		II "Paulimatas" <b>KADASTRINIAI</b> <b>MATAVIMAI</b> Kauno rajonas	
Sudarytas pagal 2010-06-23 kadastrinių matavimų duomenis			
Pastato pažymėjimas plane 1B/m			

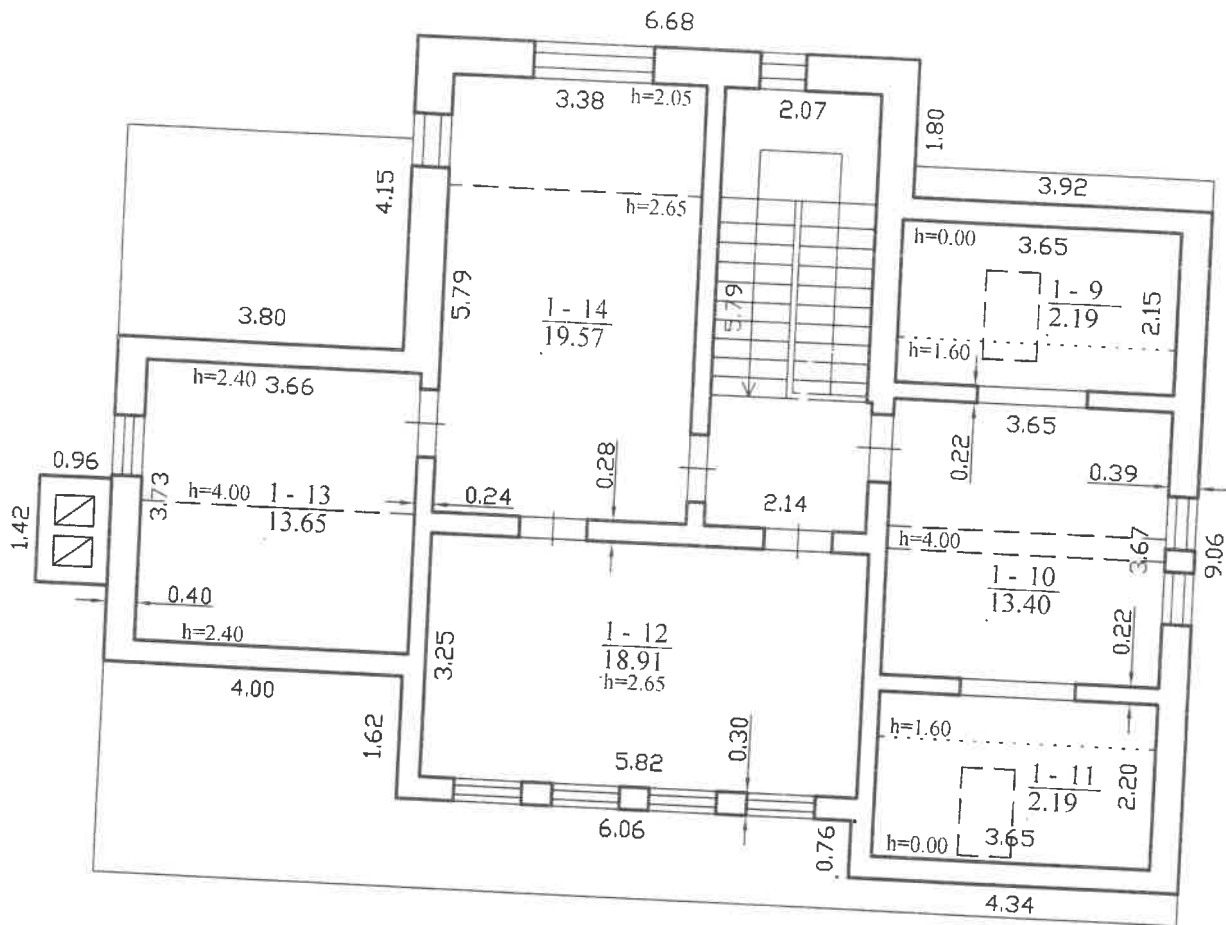

1016598478

Versti 4+  
Kopija

102 II "PAULIMATAS"	II "Paulimatas" Licencijos Nr. G-904-(693), išduota 2008-10-30 2M-M-991		
Pareigos	V. pavardė	Parašas	Data
Inžinierius	M. Juškas	<i>[Signature]</i>	2010-06-23
Pastogės patalpų planas		1:100	A. V.
Kauno m. sav. Kauno m. S. Dariaus ir S. Girėno g. 24		II "Paulimatas" <b>KADASTRINIAI MATAVIMAI</b> Kauno rajonas	
Sudarytas pagal 2010-06-23 kadastrinių matavimų duomenis		Pastato pažymėjimas plane 1B1m	

## Pagrindinio pastato, jo dalių ir priestatų kadastro duomenys

Kopija

Adresas Kauno m. sav. Kauno m. S. Dariaus ir S. Girėno g. 24

Unikalus Nr. 1993-8006-7016

Kadastro duomenys	Pagrindinis pastatas	Rūsysis (pusrūsis)	Pastogės patalpos
Duomenys užfiksuoti	2010-06-23	X	X
Žymėjimas	1B1m		M
Paskirtis	Administracinė	X	X
Pavadinimas	Amatų ir menų centras su gamybinėmis patalpomis administraciniame pastate	X	X
Statybos pradžios metai:	1938		1938
Statybos pabaigos metai:	1938		1938
Rekonstravimo pradžios metai:	2009		2009
Rekonstravimo pabaigos metai:	2010		2010
Baigtumo procentas: %	100		100
Aukštų skaičius:	1		
Tūris: kub.m	480		
Bendras plotas: kv.m	117,59		341
Pamatai:	Betonas		69,91
Sienos:	Rąstai		
Perdanga:	Medis		Medis su karkasu
Stogo konstrukcija:	Šlaitinis		Medis
Stogo danga:	Beasbestis cementas		
Išorės apdaila:	Tinkas, dažai		
Pertvaros:	Plytos		Metalo lakštai
Grindys:	Lentos		Mediniai skydai
Langai:	Plastikiniai		Lentos
Durys:	Medinės		Plastikiniai
Vidaus apdaila:	Dažai		Medinės
Šildymas:	Vietinis centrinis šildymas		Dažai
Vandentiekis:	Komunalinis vandentiekis		
Nuotekų šalinimas:	Komunalinis nuotekų šalinimas		
Dujos:	Gamtinės		
Karštas vanduo:	Yra		
Elektra:	Yra		
Viryklė:	Nėra		
Vonios kambarys:	Yra		
Vėdinimas ir kondicionavimas:	Vėdinimas		
<b>Viso pastato</b>			
Bendras plotas: kv.m	187,5	Baigtumo procentas: %	100
Tūris: kub.m	821	Koordinatė X:	6083521
Užstatytas plotas: kv.m	155	Koordinatė Y:	493070
Plotas bruto: kv.m	271		

Parengė Inžinierius Mantas Juškas



A.V.

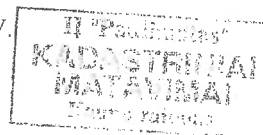

## Pagrindinio pastato, jo dalių ir prietaisų įkainojimas (perkainojimas)

Adresas Kauno m. sav. Kauno m. S. Dariaus ir S. Girėno g. 24  
Unikalus Nr. 1993-8006-7016

1	2	3	4	5	6	7	8	9	10	11	12	13	14
Vertės nustatymo data	(P)	Žymėjimas	Pavadinimas	Kasmetinis vertės mažinimo koeficientas	Matavimo vienetas	Kiekis	Kainynas ir lentelė	Vieneto statybos vertė po indeksavimo, Lt	Atkūrimo kaštai (statybinė vertė), Lt	Nusidėėjimas %	Atkuriamoji vertė, Lt	Vietovės patalpos koeficientas	Vidutinė rinkos vertė, Lt
2010-06-23		1131m	Amatų ir menų centras su gamybinėmis patalpomis administraciniame pastate	1.9	kub.m	821	Modelis: 5436	520	427000	40	256000		137000
	P	1131m	Amatų ir menų centras su gamybinėmis patalpomis administraciniame pastate	1.5	kub.m	480	2.5.5	500		40			
	P	M	Pastogės patalpos	2.5	kub.m	341	2.5.5	548		40			

Parengė Inžinierius Mantas Juškas

*Jušk*

A.V.

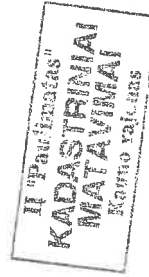

Versti  
Kopija

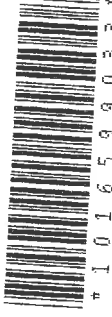

\* 1 0 1 6 5 9 9 0 3 3 \*

Lapas 1 iš 1

## Pagrindinio pastato vidaus plotų eksplikacija

3 FORMA

Adresas Kauno m. sav. Kauno m. S. Dariaus ir S. Girėno g. 24

Unikalus Nr. 1993-8006-7016  
Žymėjimas IB1m  
Paskirtis Administracinė  
Matavimų data 2010-06-23

Pavadinimas Amatų ir menų centras su gamybinėmis patalpomis administraciniame pastate

Aukšto Nr.	Patalpos pažymėjimas plane		Patalpų pavadinimas	Gyvenamosios paskirties patalpų										Negyvenamosios paskirties patalpų	
	1 simbolis	2 simbolis		Bendras plotas m <sup>2</sup>	Naudingas plotas m <sup>2</sup>	Gyvenamas plotas m <sup>2</sup>	Verslo plotas m <sup>2</sup>	Pagalbinis naudingas plotas m <sup>2</sup>	Pagalbinis nenaudingas plotas m <sup>2</sup>	Rusių (puštųjų) plotas m <sup>2</sup>	Garų plotas m <sup>2</sup>	Pagrindinis plotas m <sup>2</sup>	Pagalbinis plotas m <sup>2</sup>	Pagrindinis plotas m <sup>2</sup>	Pagalbinis plotas m <sup>2</sup>
1	2	3	4	5	6	7	8	9	10	11	12	13	14		
1	1	1	Koridorius	2,44											
1	1	2	Katilinė	3,68									2,44		
1	1	3	Gamybinė patalpa	43,93									3,68		
1	1	4	Gamybinė patalpa	16,91								43,93			
1	1	5	Poilsio patalpa	20,49								16,91			
1	1	6	Holas	23,46								20,49			
1	1	7	Sanitarinis mazgas	3,18								23,46			
1	1	8	Koridorius	3,50									3,18		
Iš viso pirmame aukšte ( 8 patalpos )				117,59											
M	1	9	Sandėlis	2,19								104,79	12,80		
M	1	10	Kabinetas	13,40									2,19		
				13,40								13,40			

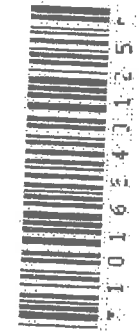



1	2	3	4	5	6	7	8	9	10	11	12	13	14
M	1	11	Sandėlis	2,19									2,19
M	1	12	Kabinetas	18,91								18,91	
M	1	13	Sandėlis	13,65								13,65	
M	1	14	Kabinetas	19,57								19,57	
Iš viso pastogėje ( 6 patalpos )				69,91								65,53	4,38
Iš viso ( 14 patalpos )				187,50								170,32	17,18

Parengė Inžinierius Mantas Juškas

II "Paušimatas"  
**KADASTRINIAI**  
**MATAVIMAI**  
Kauno rajonas





VISO : 8 LAPAI  
KADASTRO DUOMENŲ BYLOS  
KOPIJA

Registravimo Nr. 9692890

Paruošė Kadastro specialistė

2015-10-19 Vilija Palaikienė

INVENTORINIS NR. 13973;  
REGISTRO NR. 20/203009