

P16-50



MĖS IR KITO NEKILNOJAMOJO TURTO
KADASTRO IR REGISTRO VALSTYBĖS ĮMONĖ

KAUNO FILIALAS
MIESTO, RAJONO
GYVENTOJŲ APTARNAVIMO BIURAS

5712918
10.09

NEKILNOJAMOJO TURTO KADASTRO IR REGISTRO BYLA

Nr. _____ / _____

TOMAS _____

MĖS SKLYPO KADASTRO Nr.: / : _____

INVENTORINIS NUMERIS 12146

ADRESAS: KAUNAS

A. JUDZAPAVIČIAUS PR NR 40 BT 5

Pradėta 2001 08 01

Baigta _____

Lapų skaičius _____

Saugoti nuolat

BYLOS Nr. 12146..... VIDAUS APYRAŠAS

Eil. Nr.	Data	Dokumento antraštė	Lapų Nr.	Darbuotojo, tvarkiusio bylą, v., pavardė	Parašas
1	2	3	4	5	6
	2001 08 01	J. planas	1		
		Piešėtu pl.	2		
		Komp. l.	3		
		Forma 1D	4		
		Forma 2D	5		
		Forma 3	6		
		Forma 1B	7		
		Forma 2B	8		
			8		

STAVYBŲ

ASL

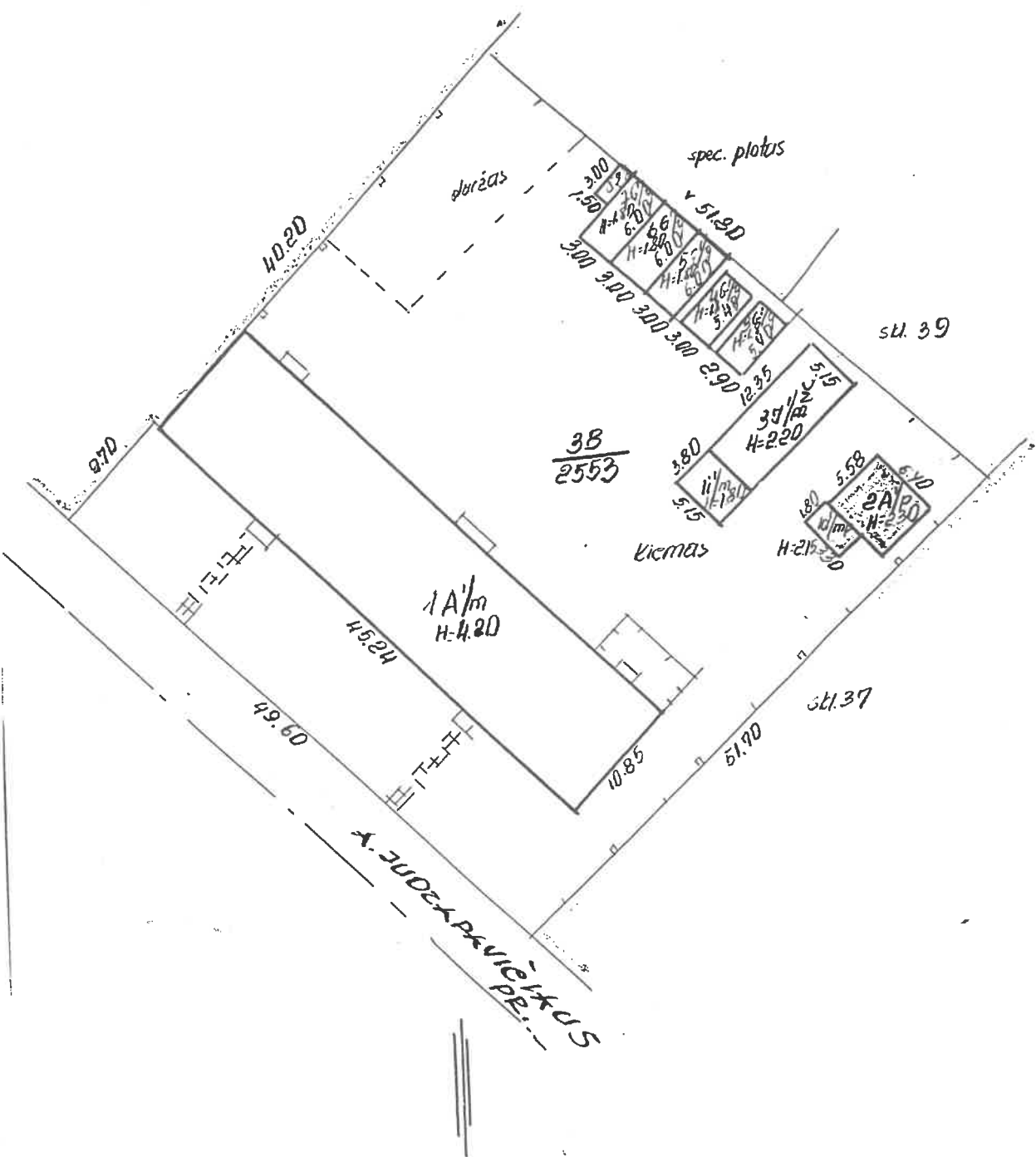

A. JUDZAPAKVIČIAUS PR 40
KAUNAS

365 38
500

S.P. STRAVINSKIENE

2001 08 01

+ 3J^{1/2}

2002 12

11

inv Ash

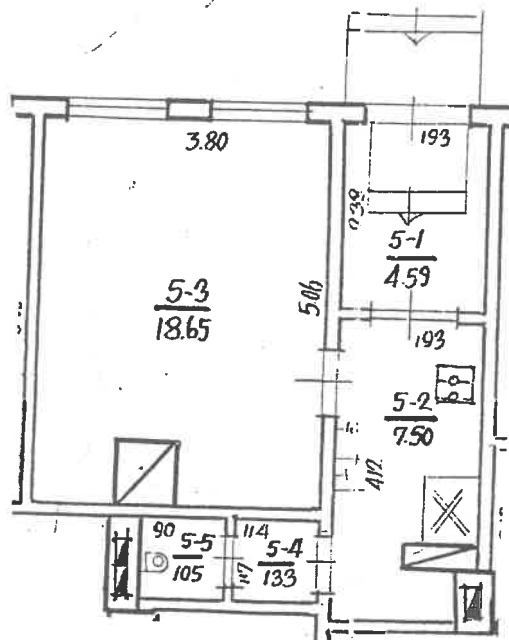

A. JUOZAPAVIČIAUS PR. 40-5
 KAUNAS

STRAINISKIENE

365

38

1A/m

100

2007. 08. 01

Kadastro duomenų bylos Nr. 12146

Nekilnojamojo turto buto (patalpos) kadastro duomenys

Kadastro duomenys užfiksuoti 2001 m. rugpjūčio mėn. 01 d.

Registro Nr.	Versija	Versijos data	Sudarymo data
20/237950	2	2001 08 03 09:09:45	1997 06 16

Adresas **Kaunas A. Juozapavičiaus pr. 40 - 5**

Unikalus Nr. **19/925-0100-01-3:0009**

Paskirtis **Gyvenamoji (butų)**

Pavadinimas **Butas**

Aprašymas

Aukštas	1	Rūsys	Nėra
Kambarių skaičius	1	Pažym.plane	5
Bendras plotas kv. m	33,12	Baigtumas	
Gyvenamas plotas kv.m	18,65		

Šildymas	Krosninis
Vandentiekis	Miesto vandentiekis
Kanalizacija	Miesto kanalizacija
Dujos	Gamtinės
Karštas vanduo	Nėra
Viryklė	Dujinės
Vonios kambarys	Nėra

Pastato, kuriame yra butas (patalpos), duomenys:

Pažymėjimas plan	1A1m	Sienos	Mediniai rąstai
Statybos metai	1925		
Aukštų skaičius	1		

Parengė *[Signature]* Inžinierė **Elvyta Mackevičienė**

Grupės vedėjas *[Signature]* kadastro skyriaus grupės vedėjas **Nijolė Čiupienė**

Buto (patalpos) kadastro duomenys

Kadastro duomenys užfiksuoti 2001 m. 08 mėn. 01 d.

Adresas

Gatvė, Nr.	<u>A. Juozapavičiaus</u>	<u>40-5</u>
Kaimas (miestelis)		
Miestas	<u>Kaunas</u>	
Savivaldybė	<u>Kauno m.</u>	

Paskirtis
Pavadinimas

<u>Gyvenamoji (butas)</u>
<u>Butas</u>

Objekto aprašymas

Aukštas
Kambarių skaičius
Bendras plėtas m²

<u>1</u>
<u>1</u>
<u>33.12</u>

Rūšys

-

14/100 dalių 33 1/2

Šildymas
Vandentiekis
Kanalizacija
Dujos
Karštas vanduo
Viryklė
Vonios kambarys

Kodas	
	<u>Krosninis</u>
	<u>Miesto</u>
	<u>Miesto</u>
	<u>Santūris</u>
	<u>Ne'ra</u>
	<u>Drūpi'ne</u>
	<u>Ne'ra</u>

Pastato, kuriame yra butas (patalpa), kadastro duomenys

Paskirtis
Pavadinimas
Pažymėjimas plane
Statybos metai
Rekonstrukcijos metai
Aukštų skaičius
Sienų medžiaga
Pastato baigtumas

	<u>Gyvenamoji</u>
	<u>Gyvenamas namas</u>
<u>1A'm</u>	
<u>1925</u>	
<u>1</u>	
<u>Restų</u>	
<u>100</u>	

Užpildė inžiinieri' s'lt' Stranius Leme' 2001 08 01
(pareigos, parašas, v., pavardė, data)

Tikrino _____
(pareigos, parašas, v., pavardė, data):
injolė Čiuplėnė

Buto (patalpos) įkainojimas (perkainojimas)

1	2	3	4	5	6	7	8	9	10	11	12	13	14	15	
Vertės nustatymo data	Įkainojimas (I)	Perkainojimas (P)	Buto (patalpos) pažymėjimas plane	Pavadinimas	Kokybės balas	Naudingas arba bendras plotas m ² (reikalingą pabrakiti)	Turis m ³	Kainynas ir lentelė	Gyvenamųjų namų statybos arba bendras statybos kainų indeksas (reikalingą pabrakiti)	Vieneto kaina po patalpos ir indeksavimo Lt	Atkūrimo kaštai (statybinė vertė) Lt	Nusidėvėjimas %	Atkuriamoji vertė Lt	Vietovės patalpos koeficientas	Vidutinė rinkos vertė Lt
2001.01.01	P			5 butas		33.12			980	891	29510	67	9738	0.70	6817

Užpildē Č. Zilinskis

(amats, parāšas, v. pavadē, data)

Stāvēnis kucis 2001 08 07

Tikrino

(amats, parāšas, v. pavadē, data)

11
N

PAGRINDINIO PASTATO

14 m
pažymėjimas plane

VIDAUS PLOTŲ EKSPLIKACIJA

Bylos Nr. 12146

Data	Aukšto Nr.	Patalpos pažymėjimas plane		Patalpų pavadinimas	Bendras plotas m ²	Gyvenamosios paskirties patalpų						Negyvenamosios paskirties patalpų	
		1 simbolis	2 simbolis			Naudingasis plotas m ²	Gyvenamas plotas m ²	Verslo plotas m ²	Pagalbinis naudojamas plotas m ²	Pagalbinis naudojamas plotas m ²	Rūsių (pusrūsių) garažų plotas m ²	Pagrindinis plotas m ²	Negyvenamosios paskirties patalpų plotas m ²
2001 08 01	1	5	4	5	6	7	8	9	10	11	12	13	14
				Korido riuo	4.59	4.59			4.59				
				Vidurė	7.50	7.50			7.50				
				Kambarys	18.65	18.65	18.65						
				Korido riuo	1.33	1.33			1.33				
				WC	1.05	1.05			1.05				
				Viso 5 bt	33.12	33.12	18.65		14.47				

PAGALBINIO PASTATO, JO DALIŲ IR PRIESTATŲ KADASTRO DUOMENYS

Adresas

Gatvė, Nr.	A. Juozaipavičiaus 40
Kaimas (miestelis)	
Miestas	Kaunas
Savivaldybė	Kauno m.

Kadastro duomenys	Kodas	Pagalbinis pastatas			
Duomenys užfiksuoti	X	2001 08 01			
Pažymėjimas plane	X	37m			
Pavadinimas	X	likio pastatas			
Statybos metai	X				
Rekonstrukcijos metai	X				
Baigtumas %	X	100			
Aukštų skaičius	X	1			
Tūris m³	X	140			
Pamatai		Med. stulp.			
Sienos		Medži. su karb.			
Perdangos		Medži.			
Stogo konstrukcija		Šlaitinis			
Stogo danga		Asb. l.			
Išorės apdaila		Me'ra			
Perivaros		Medži.			
Grindys		Me'ra			
Langai		Me'ra			
Durys		Medži.			
Sildymas		Me'ra			
Vandentiekis		Me'ra			
Kanalizacija		Me'ra			
Dujos		Me'ra			
Elektra		Yra			
Viso pastato					
Pažymėjimas plane	37m				
Užstatytas plotas m²	64				
Tūris m³	140				
Baigtumas %	100				

Pažņēcēšanas plāns			
Pavadinājums			
Statybos metāi			
Rekonstrukcijas mēslai			
Beigtumās %			
Aukštū skaitētiis			
Tūris m ³			
Pamatai			
Sienos			
Perdangos			
Slogo konstrukcija			
Slogo dangā			
Išorē apdailā			
Pertvaros			
Grindys			
Langai			
Durys			
Sildymas			
Vandentiekis			
Kanalizacija			
Dujos			
Elektra			

Uzplidē ivēviri Ab. Straimū keirū 2001.08.01
(parēģis, parūšas, v. pavardē, data)

[Signature]
Ēr. kārto sūvūšs
(parēģis, parūšas, v. pavardē, data)
 Nijole Ciupiene



Bylos Nr. 12146

PAGALBINIO PASTATO, JO DALIŲ IR PRIESTATŲ ĮKAINOJIMAS (PERKAINOJIMAS)

1	2	3	4	5	6	7	8	9	10	11	12	13	14	15
Vertės nustatymo data	Įkainojimas (P)	Palyginimas plane	Pavadinimas	Kokybės balas	Plotas m²	Tūris m³	Kainynas ir lentelė	Bendras statybos kainų indeksas	Veneto kaina pagal patalpos ir indeksavimo Lt	Aktuizmo kaina (statybinė vertė) Lt	Nusidevėjimas %	Atkurtiamoji vertė Lt	Vietovės patalpos koeficientas	Vidutinė rinkos vertė Lt
2001 08 01	P	37 1/4	ūkinio pastatas		63.60	140	9.3	600.05	89.05	123.27	70	3698	0.70	2589
2002 12 11	P	37 1/2	ūkinio pastatas		83.17		3.13.1.		118	16520	70	4956	0.45	2230
			Tamule st. 14/100 d.		M.64					2313	70	694	0.45	312

✓

2002 12 11
imti
Abk

1	2	3	4	5	6	7	8	9	10	11	12	13	14	15

Užpildė ivėlavici Alg Sveikų kvietė 2001 08 07
 (pavardės, parašas, pavardė, data)

Tikrino _____

(pavardės, parašas, pavardė, data) SOKIŲS
 ŽALBENKES VENTINĖ
 Nižnija Giminė



