



ŽEMĖS IR KITO NEKILNOJAMOJO TURTO
KADASTRO IR REGISTRO VALSTYBĖS ĮMONĖ

KAUNO FILIALAS

MIESTO, RAJONO

GYVENTOJŲ APTARNAVIMO BIURAS

NEKILNOJAMOJO TURTO KADASTRO IR REGISTRO BYLA

Nr. 20 / 263557

TOMAS _____

*skaito 1102
200415*

ŽEMĖS SKLYPO KADASTRO Nr.: / : _____

INVENTORINIS NUMERIS 623

ADRESAS: KAUNAS

ŠV. GERTRŪDOS 14-9

Pradėta 1948 03 20

Baigta _____

Lapų skaičius _____

Saugoti nuolat

1a/m
1981 m. 06 20
skl. 7
27,50

14-17, 9, 8a, 10, 15, 7
16, #
14e - 17e, 13, 15e
14b - 18-22
skl. 8

PL. PAŠAUKIŲ ŽEMĖ
1-2, XXI-R
Invent. 1900- Gr. sudor. 400
C. Nr. 49r. 1981r. 06 20

22 bl. nek. vnt. aukš
2 96 06 17

20-1, 20-2, 20-3, 20-4, 20-5
84 08 28
569
08 15

šlaitas

2A³/P
H=7,80
H=4,28
2J¹/P
H=5,00
13,05
15,70
61
23,49
asfaltas
745
3F¹/P
3A¹/P
H=3,60
10' m
H=1,80
22,65

GEO. TIKLINIO LAIKO BAZĖ
I VESTA
K. Požėlos
G. Ue
G. Nr. I
I VYKDA: P. Rostromas
TIKLIND

ap. 2: 1A³/P 4-6
88,50
Mortyr. parodul
95 03 12
Dakt. Natūnomeni
N. Ciūprėnė
Parodaštubė, Parodaštubė

POŽĖLOS

26,35
G-UE

85 01 41
G. Ue
T. Ue
TIKLIND

84 08 29
P. Rostromas
P. Rostromas

84 06 29
LAURINAITIŲ
DASKEVIČIŲ

PAŠAUKIŲ ŽEMĖS T. UŽREGISTRUOTI
G. Nr. 1981 m. 06 mėn. 20
I VYKDA: Balčiūnaitė
TIKLIND: D. D. - Daskevičiūtė

LTSR
KAUNO TARPM. TECH. INVENTORIZACIJA
K. Požėlos Sv. Gerūdos 14-14a
(adres.)

63 " 15 (im)
63 " 23 (im)

Inventoriaus Nr.		Raidė		
M. Nr.	Kvart.	Kaip	Skaičius	Sudaryta
Kaunas	53	61	planaž	lins
1983 m.	11	15		1:500

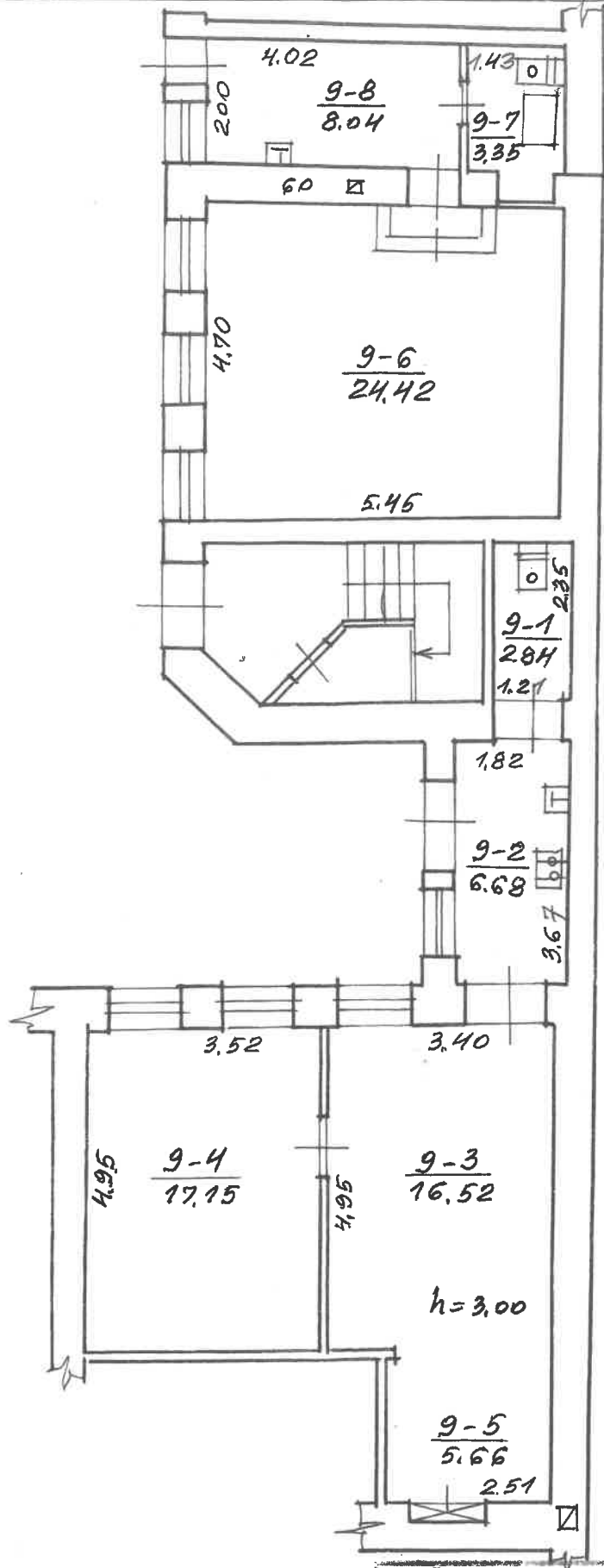

1 AUKŠTAS

Šv. Gertrūdės gatvė Nr. 14, 01-9
 KAUNAS
 KAUNO M.
 100
 2002 01 09

Kadastrinis planas
 grupės vedėja
 Manig Matonienė

Kadastro duomenų bylos Nr. 623

Nekilnojamojo turto buto (patalpos) kadastro duomenys

Kadastro duomenys užfiksuoti 2001 m. sausio mėn. 09 d.

Registro Nr.	Versija	Versijos data	Sudarymo data
20/263557	1	2002 01 25 08:27:51	2001 01 09

Adresas **Kaunas Šv. Gertrūdos g. 14 - 9**

Unikalus Nr. **19/898-0002-01-6:0015**

Paskirtis **Gyvenamoji (butų)**

Pavadinimas **Butas**

Aprašymas

Aukštas	1	Rūsys	Nėra
Kambarių skaičius	4	Pažym.plane	9
Bendras plotas kv. m	84,66	Baigtumas	100 proc.
Gyvenamas plotas kv.m	63,75		

Šildymas	Vietinis centrinis šildymas
Vandentiekis	Miesto vandentiekis
Kanalizacija	Miesto kanalizacija
Dujos	Gamtinės
Karštas vanduo	Nėra
Viryklė	Dujinės
Vonios kambarys	Yra

Pastato, kuriame yra butas (patalpos), duomenys:

Pažymėjimas plane	1A3p	Sienos	Plytų mūras su oro tarpu
Statybos metai	1898		
Aukštų skaičius	3		

Parengė

Chaf Inžiniere
Elvyra Mackevičienė

Grupės vedėjas

M Kadastro skyriaus
1-os grupės vedėja
Monia Matonienė

Bylos Nr. 623

Buto (patalpos) kadastro duomenys

Kadastro duomenys užfiksuoti 2002 an. 01 mėn. 09 d.

Adresas

Gatvė, Nr.	<u>Nr. Gėtėnėdos</u>	<u>14-9</u>
Kaimas (miestelis)		
Miestas	<u>Kounos</u>	
Savivaldybė	<u>Kouno m.</u>	

Paskirtis
Pavadinimas

<u>Gyvenamoji (butų)</u> <u>butas</u>
--

Objekto aprašymas

Aukštas
Kambarių skaičius
Bendras plotas m²

<u>1</u>	Rūsvis	<input type="checkbox"/>	<input type="checkbox"/>
<u>4</u>			
<u>84,66</u>			

Šildymas
Vandentiekis
Kanalizacija
Dujos
Karštas vanduo
Viryklė
Vonios kambarys

Kodas	
	<u>Centrinis</u>
	<u>Miesto</u>
	<u>Miesto</u>
	<u>gamtinis</u>
	<u>Nėra</u>
	<u>Dujinė</u>
	<u>Yra</u>

Pastato, kuriame yra butas (patalpa), kadastro duomenys

Paskirtis
Pavadinimas
Pažymėjimas plane
Statybos metai
Rekonstrukcijos metai
Aukštų skaičius
Sienų medžiaga
Pastato baigtumas

<u>Gyvenamoji</u>
<u>Gyvenamos namos</u>
<u>1A3/p</u>
<u>1898</u>
<u>3</u>
<u>Plyty mūro</u>
<u>100</u>

Užpildė Arūnas I Greblikaitė 2002 01 09
(pareigos, parašas, v. pavardė, data)

Tikrino Olga Matonienė 2002 01 09
(pareigos, parašas, v. pavardė, data)
grupės vedėja



Buto (patalpos) įkainojimas (perkainojimas)

1	2	3	4	5	6	7	8	9	10	11	12	13	14	15	
Vertės nustatymo data	Įkainojimas (I)	Perkainojimas (P)	Buto (patalpos) pažymėjimas plane	Pavadinimas	Kokybės balas	Naudingas arba bendras plotas m ² (reikalingą pabrakiti)	Turis m ³	Kainynas ir lentelė	Gyvenamųjų namų statybos arba bendras statybos kainų indeksas (reikalingą pabrakiti)	Vieneto kaina po patalpos ir indeksavimo Lt	Atkūrimo kaštai (statybinė vertė) Lt	Nusidėėjimas %	Atkuriamoji vertė Lt	Vietovės patalpos koeficientas	Vidutinė rinkos vertė Lt
2002 01.09	1	6		BUTAS		84,66		v.21 4.1.1		1558	131900	67	43527	100	43527

3 forma

1	2	3	4	5	6	7	8	9	10	11	12	13	14	15

Uzpildē Maris Čibrikaitis 2002.01.09
(pareigos, parāšas, v., pavadē, data)
 Tīkriņo d. Maris Čibrikaitis 2002.01.09
(pareigos, parāšas, v., pavadē, data)
Las zemē, laudātā
 MOKSĻI/MOJONIENE

1	2	3	4	5	6	7	8	9	10	11	12	13	14	15
---	---	---	---	---	---	---	---	---	----	----	----	----	----	----

3 forma

Bylos Nr. 623

PAGRINDINIO PASTATO 1A3/p VIDAUS PLOTŲ EKSPLIKACIJA
pažymėjimas plane

Data	Aukšto Nr.	Patalpos pažymėjimas plane		Patalpų pavadinimas	Bendras plotas m ²	Gyvenamosios paskirties patalpų						Negyvenamosios paskirties patalpų								
		1 simbolis	2 simbolis			Naudingas plotas m ²	Gyvenamas plotas m ²	Verslo plotas m ²	Iš to skaičiaus	Pagalbinis naudingas plotas m ²	Pagalbinis nenaudingas plotas m ²	Rūšių (pusrūšių, garažų plotas m ²	Pagrindinis plotas m ²	Negyvenamosios plotas m ²						
2002 01 09	1	9	1	WC	284	284														
		9	2	virtuvė	668	668														
		9	3	Kambarys	1652	1652	1652													
		9	4	—	1715	1715	1715													
		9	5	—	566	566	566													
		9	6	—	2442	2442	2442													
		9	7	Mo vie	335	335									335					
		9	8	Užsienio patalpa	804	804									804					
				Į viso 9 buto	8466	8466	6375								2091					

