

Valstybės įmonės Registrų centro Kauno filialas

**NEKILNOJAMOJO DAIKTO
KADASTRINIŲ MATAVIMŲ BYLA**

Tomas: 1

Nekilnojamojo turto objektas: **Patalpa (butas)**

Bylos Nr.: **19/383**

Registro Nr.: **20/264909 (Patalpos/butai)**

Adresas: **Kauno m. sav. Kauno m. M. Daukšos g. 30B**

Lapų skaičius: **5**



SUDERINTA

Valstybės įmonės Registrų centro Kauno filialas

Elektroniniu parašu pasirašė: Sonata Sirvydienė

Pareigos: vyresnioji kadastro specialistė

Laiko žyma: 2013-08-29 16:30:12

Bylos Nr. 19/383
Tomo Nr. 1
Registro 20/264909

BYLOS TOMO VIDAUS APYRAŠAS

Eil. Nr.	Dokumento pavadinimas	Dokumento		Lapų skaič.	Bylos lapų numeriai	Pastabos
		Nr.	Data			
1	Statinio planas "PIRMAS AUKŠTAS"		2013-04-29	1	1	
2	Patalpos (buto) kadastro duomenys 1D FORMA		2013-04-29	1	2	
3	Patalpos (buto) įkainojimas (perkainojimas) 2D FORMA		2013-04-29	1	3	
4	Patalpos (buto) vidaus plotų eksplikacija 3 FORMA		2013-04-29	1	4	

Vidaus apyrašo lapų 4



Matininkė Neringa Aleksandra Sankauskienė



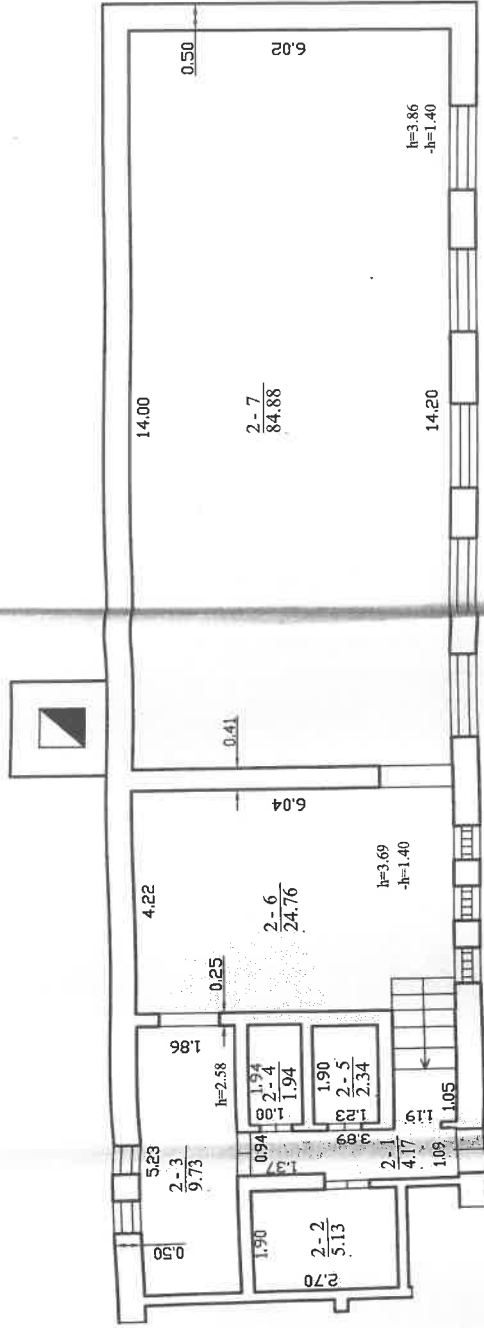

1040354414



Valstybes inonės Registrų centro Kauno filialas			
Licencijos Nr. G-734-(623), išduota 2008-08-27, ŽM-M-18			
	Pareigos: Kadastrinis inžinierius matlinke: EDMONDAS KOSCELOVSKIS	Parašas:  Nr.2	Data: 2013-08-16
Pirmo ankšto planas Kauno m. sav. Kauno m. M.Dankšos g. 30B		Pastato pažymėjimas Planas SP17	
Sudarytas pagal 2013-08-16 kadastrinių matavimų duomenis			



Patalpos (buto) kadastro duomenys

Adresas Kauno m. sav. Kauno m. M. Daukšos g. 30B

Unikalus Nr. 1990-9000-2034:0001

Pavadinimas Katilinės patalpos

Pažymėjimas plane 2-1

Paskirtis Gamybos

Kad. duomenų nustatymo 2013-08-16

Aprašymas

Patalpos (buto) kadastro duomenys

Aukštas:	1
Baigtumo procentas: %	100
Bendras plotas: kv. m	132,95
Rūsysis:	Nėra
Šildymas:	Nėra
Vandentiekis:	Komunalinis

Nuotekų šalinimas:	Komunalinis nuotekų
Vonios kambarys:	Nėra
Dujos:	Nėra
Viryklė:	Nėra
Karštas vanduo:	Nėra

Pastato, kuriame yra butas (patalpa), duomenys

Pažymėjimas plane 5P1p

Pavadinimas Katilinė

Unikalus Nr. 1990-9000-2034

Paskirtis Gamybos, pramonės

Statybos pradžios metai:	1976
Statybos pabaigos metai:	1976
Rekonstravimo pradžios	
Rekonstravimo pabaigos	
Kap. remonto pradžios	
Kap. remonto pabaigos	

Bendras plotas: kv. m	154,54
Aukštų skaičius:	1
Baigtumo procentas: %	100
Tūris: kub. m	735
Koordinatė X:	6084650
Koordinatė Y:	493070

Parengė Matininkė Neringa Aleksandra Sankauskienė



* 1 0 4 0 1 7 4 9 9 4 *

Patalpos (buto) įkainojimas (perkainojimas)

Adresas Kauno m. sav. Kauno m. M. Daukšos g. 30B
Unikalus Nr. 1990-9000-2034:0001

Vertės nustatymo data	ĮP)	Žymėjimas	Pavadinimas	Kasmetinis vertės mažinimo koeficientas	Matavimo vienetas	Kiekis	Kainynas ir lentelė	Vieneto statybos vertė po indeksavimo, Lt	Atkūrimo kaštai (statybinė vertė), Lt	Nusidėvėjimas %	Atkurtiamoji vertė, Lt	Vietovės patalpos koeficientas	Vidutinė rinkos vertė, Lt
1	2	3	4	5	6	7	8	9	10	11	12	13	14
2013-08-16	P	2-1	Katilinė	1,2	kv. m	132,95	NTK2013-2.4.9	2724	362000	44	203000	0.73	148000

Parengė Matininkė Neringa Aleksandra Sankauskienė



[Handwritten signature]

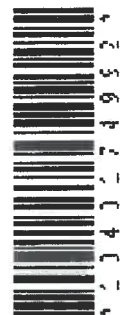

Patalpos (buto) vidaus plotų eksplikacija

Adresas Kauno m. sav. Kauno m. M. Daukšos g. 30B

Unikalus Nr. 1990-9000-2034:0001

Žymėjimas 2-1

Paskirtis Gamybos

Matavimų data 2013-08-16

Pavadinimas Katilinės patalpos

Aukšto Nr.	Patalpos pažymėjimas plane		Patalpų pavadinimas	Gyvenamosios paskirties patalpų										Negyvenamosios paskirties patalpų								
	1 simbolis	2 simbolis		Naudingas plotas m ²	Gyvenamas plotas m ²	Verslo plotas m ²	Pagalbinis naudingas plotas m ²	Pagalbinis nenaudingas plotas m ²	Rūšių (puštųjų) plotas m ²	Garazų plotas m ²	Pagrindinis plotas m ²	Pagalbinis plotas m ²	Bendras plotas m ²	Naudingas plotas m ²	Iš to skaičiaus	Pagalbinis naudingas plotas m ²	Pagalbinis nenaudingas plotas m ²	Rūšių (puštųjų) plotas m ²	Garazų plotas m ²	Pagrindinis plotas m ²	Pagalbinis plotas m ²	
1	2	3	4	5	6	7	8	9	10	11	12	13	14									
1	2	1	Koridorius	4,17																	4,17	
1	2	2	Sandėlis	5,13																	5,13	
1	2	3	Sandėlis	9,73								9,73										
1	2	4	Sandėlis	1,94																	1,94	
1	2	5	Sandėlis	2,34																	2,34	
1	2	6	Sandėlis	24,76																	24,76	
1	2	7	Katilinė	84,88																	84,88	
Iš viso patalpų (7 patalpos)				132,95																	119,37	13,58

Parengė Matininkė Neringa Aleksandra Sankauskienė



A.V.

