



ŽEMĖS IR KITO NEKILNOJAMOJO TURTO
KADASTRO IR REGISTRO VALSTYBĖS ĮMONĖ

KALIMO FILIALAS
MIESTO, RAJONO
GYVENTOJŲ APARTNAVIMO BIURAS

NEKILNOJAMOJO TURTO KADASTRO IR REGISTRO BYLA

Nr. _____ / _____

TOMAS _____

ŽEMĖS SKLYPO KADASTRO Nr.: / : _____

INVENTORINIS NUMERIS 13949

ADRESAS: KALIMAS

ŠIAULIŲ g. 39-4

KŪS PAHEMĖJIS BIURAS

Pradėta 20020213

Baigta _____

Lapų skaičius _____

Saugoti nuolat

1 AUKŠTAS

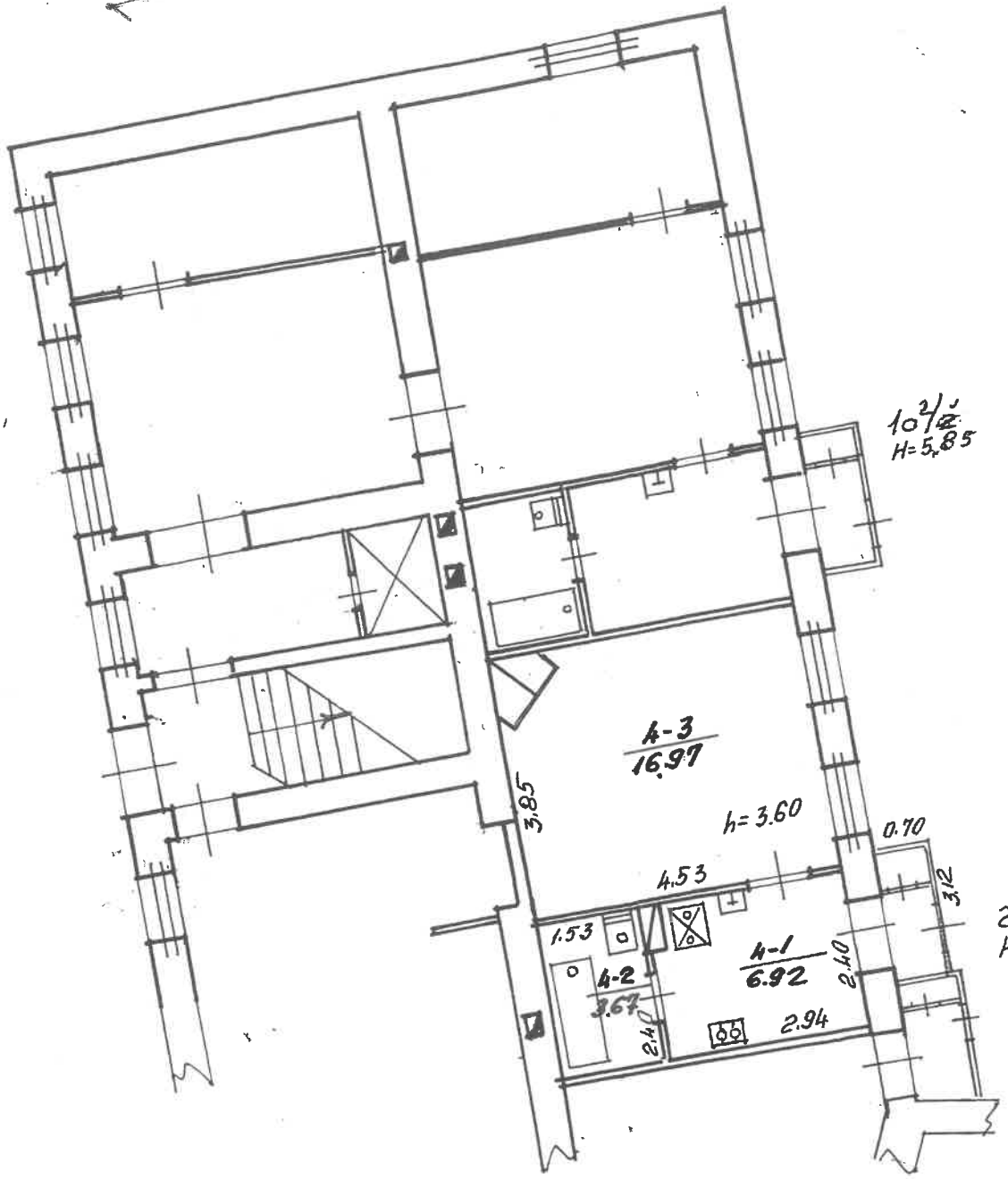

ŠIAULIŲ GIRSTUPIO 39/3 RA. 4

KALINAS

KAUNO

1A²

100

2002 02 13

Kadastro duomenų bylos Nr. 13949

Nekilnojamojo turto buto (patalpos) kadastro duomenys

Kadastro duomenys užfiksuoti 2002 m. vasario mėn. 13 d.

Registro Nr.	Versija	Versijos data	Sudarymo data
20/239846	5	2002 02 13 10:34:36	1995 05 18

Adresas **Kaunas Šiaulių g. 39 - 4**

Unikalus Nr. **19/900-0043-01-6:0010**

Paskirtis **Gyvenamoji (butų)**

Pavadinimas **Butas**

Aprašymas

Aukštas	1	Rūsysis	Yra
Kambarių skaičius	1	Pažym.plane	4
Bendras plotas kv. m	27,56	Baigtumas	
Gyvenamas plotas kv.m	16,97		

Šildymas	Vietinis centrinis šildymas
Vandentiekis	Miesto vandentiekis
Kanalizacija	Miesto kanalizacija
Dujos	Gamtinės
Karštas vanduo	Yra
Viryklė	Dujinės
Vonios kambarys	Kartu vonia ir tualetas

Pastato, kuriame yra butas (patalpos), duomenys:

Pažymėjimas plane	1A2p	Sienos	Plytų mūras
Statybos metai	1900		
Aukštų skaičius	2		

Parengė



Inžinierė
Rūta Mackevičienė

Grupės vedėjas

Buto (patalpos) kadastro duomenysKadastro duomenys užfiksuoti 2002 m. 02 mėn. 13 d.

Adresas

Gatvė, Nr.	<u>ŠIAULIŲ</u>	<u>39-4</u>
Kaimas (miestelis)		
Miestas	<u>KAUNAS</u>	
Savivaldybė	<u>KAUNO</u>	

Paskirtis

Pavadinimas

<u>gyvenamoji</u>
<u>gyvenamas butas</u>

Objekto aprašymas

Aukštas

Kambarių skaičius

Bendras plotas m²

<u>1</u>	Rūšys <u>gra</u>	
<u>1</u>		
<u>27.56</u>		

Šildymas

Vandentiekis

Kanalizacija

Dujos

Karštas vanduo

Viryklė

Vonios kambarys

Kodas	
	<u>centrinis uėtinis</u>
	<u>miesto</u>
	<u>miesto</u>
	<u>gamtinis</u>
	<u>yra</u>
	<u>dujine</u>
	<u>yra</u>

Pastato, kuriame yra butas (patalpa), kadastro duomenys

Paskirtis

Pavadinimas

Pažymėjimas plane

Statybos metai

Rekonstrukcijos metai

Aukštų skaičius

Sienų medžiaga

Pastato baigtumas

<u>gyvenamoji</u>
<u>gyv. namas</u>
<u>1A^{2/p}</u>
<u>1900</u>
<u>100</u>
<u>2</u>
<u>plytų mūro</u>
<u>100</u>

Užpildė

(pareigos, parašas, v.pavardė, data)

2002 02 13

Tikrino

(pareigos, parašas, v.pavardė, data)

PAGALBINIO PASTATO, JO DALIŲ IR PRIESTATŲ KADASTRO DUOMENYS

Adresas	Gatvė, Nr. ŠIAULIŲ 39-4
Kaimas (miestelis)	
Miestas	KALINAS
Savivaldybė	KLAUHO

Kadastro duomenys	Kodas	Pagalbinis pastatas			
Duomenys užfiksuoti	X	2002.02.13	2002.02.13	2002.02.13	
Pažymėjimas plane	X	25/m	20/2	31/2	
Pavadinimas	X	kitas pastatas	kitas pmištas	kitas pmištas	
Statybos metai	X	1900	1940	1970	
Rekonstrukcijos metai	X				
Baigtumas %	X	100	100	100	
Aukštų skaičius	X	1	1	1	
Tūris m³	X	139	51	29	
Pamatai		plytų mūro	med. stulp	med. stulp	
Sienos		ngstys	beton	beton	
Perdangos		med. uš.	dvir. laitis	men. o. laitis	
Stogo konstrukcija		dvir. laitis	med. mūras	med. mūras	
Stogo danga		atogranda			
Išorės apdaila		u. r. o.	u. r. o.	u. r. o.	
Pertvaros		med. mūras	med. mūras	med. mūras	
Grindys		beton	beton	beton	
Lantai		med. mūras	med. mūras	med. mūras	
Durys		med. mūras	med. mūras	med. mūras	
Sildymas		u. r. o.	u. r. o.	u. r. o.	
Vandentiekis		u. r. o.	u. r. o.	u. r. o.	
Kanalizacija		u. r. o.	u. r. o.	u. r. o.	
Dujos		u. r. o.	u. r. o.	u. r. o.	
Elektra		ypa	ypa	ypa	

Viso pastato				
Pažymėjimas plane	25/m			
Užstatytas plotas m²	89			
Tūris m³	219			
Baigtumas%	100			

5

Kadastro duomenys				
Duomenys užfiksuoti				
Pažymėjimas plane				
Pavadinimas				
Statybos metai				
Rekonstrukcijos metai				
Baigtumas %				
Aukštų skaičius				
Tūris m³				
Pamatai				
Sienos				
Perdangos				
Stogo konstrukcija				
Stogo danga				
Išorės apdaila				
Pertvaros				
Grindys				
Langai				
Durys				
Sildymas				
Vandentiekis				
Kanalizacija				
Dujos				
Elektra				

Užpildė  Izabelė BRADAUSKIENĖ 2008/12/23
 (paršios, parašas, v., pavardė, data)

Tikrino  Ingrida Čižienė
 (paršios, parašas, v., pavardė, data)



	1	2	3	4	5	6	7	8	9	10	11	12	13	14
Uzdevums														
Paga														
200														
Zem														
Kc														
Pastat														

Uzpildīts:  Pareiģos, parāšas, pavarde, data **2002.02.13**

Tikrino:  (pareiģos, parāšas, pavarde, data)



ŽNTKRVĮ Kauno filialas

likusio pastato
Pastato dalių
apskaičiavimas

TI-19 KŪ

Invent. Nr.

Kv. Nr.

Skł. Nr.

200__ m. _____ mėn. _____ d. Nr. _____

Pagal piliečio (įstaigos) Kauno m. sav. pastato priežiūros ir nuomos skyriaus

200 2 m. 11 mėn. 27 d. užsakymą (rašta) Nr. 668470 registracijos Nr. _____

pastatai Kauno mieste Šiaurinių gatvėje Nr. 39-4

200__ m. _____ mėn. _____ d. teisiškai registruoti _____

Žemės ir kito nekilnojamojo turto kadastro ir registro valstybės įmonė Kauno filialas _____

nuosavybės teisėmis

Savininko pavardė, vardas, tėvo vardas
(įstaigos pavadinimas)

Pastato dalis ir šifrai

Kauno m. savivaldybės
Taryba

27/m

Pastato su atskiromis dalimis, kuriam atliekamas dalių skaičiavimas:

bendras plotas 27/m - 55,80m², 2i/2 - 20,50m² m²
naudingas plotas _____ m²
gyvenamasis plotas _____ m²
pastato statybinė vertė _____ Lt

PASTATO DALIŲ APSKAIČIAVIMO TVARKA

Savininkas

Skaičiavimo formulė
(patalpų Nr. ir plotai)

Iš viso

Apskaičiuota dalis

4 butas 2i/2 prie 27/m (20,50m) 7,38m² kas sudaro 36/100 id. d.
5 butas 27/m 55,80 m. 24,56 — " — 44/100 id.

KADASTRO DUOMENYS

Adresas: **GAJALDINIŲ KASAIŲ, JU DALIŲ IR PRIJŪSTATŲ KADASTRO DUOMENYS**

Gatvė Nr. **5**
 Kaimas (miestelis) **STALILIŲ GIRŠTUPIŲ 39/3**
 Miestas **KACHIAS**
 Savivaldybė **KLAIPEDA**

Kadastro duomenys	Kodas	Pagalbinis pastatas	2002 02 13	2002 02 13	2002 02 13	2002 02 13
Duomenys užfiksuoti	X		2002 02 13	2002 02 13	2002 02 13	2002 02 13
Pažymėjimas plane	X		2J/m	2J/m	2J/m	2J/m
Pažymėjimas	X		užkepo pastatas	užkepo pastatas	užkepo pastatas	užkepo pastatas
Statybos metai	X		1900	1970	1970	1970
Rekonstrukcijos metai	X					
Baigtumas %	X		100	100	100	100
Aukštų skaičius	X		1	1	1	1
Tūris m³	X		139	29	137	100
Pamatai						
Sienos			plytinė mūro	med. stulpas	med. stulpas	med. stulpas
Perdangos			medžiaga	medžiaga	medžiaga	medžiaga
Stogo konstrukcija			dvipalė	dvipalė	dvipalė	dvipalė
Stogo dangą			skardos	skardos	skardos	skardos
Išorės apdaila			medžiaga	medžiaga	medžiaga	medžiaga
Perivaros			medžiaga	medžiaga	medžiaga	medžiaga
Grindys			medžiaga	medžiaga	medžiaga	medžiaga
Langai			medžiaga	medžiaga	medžiaga	medžiaga
Durys			medžiaga	medžiaga	medžiaga	medžiaga
Sildymas			medžiaga	medžiaga	medžiaga	medžiaga
Vandentiekis			medžiaga	medžiaga	medžiaga	medžiaga
Kanalizacija			medžiaga	medžiaga	medžiaga	medžiaga
Dujos			medžiaga	medžiaga	medžiaga	medžiaga
Elektra			medžiaga	medžiaga	medžiaga	medžiaga



Viso pastato

	2J/m	3J/m	4J/m	6J/m	7J/m	8J/m
Pažymėjimas plane	89	54	23	21	16	16
Užstatytas plotas m²	219	149	49	45	34	32
Tūris m³	100	100	100	100	100	100
Baigtumas %						

Byļos Nr. 13049

Kadastra duomenys

Duomenys užfiksuoti	2002.02.13	2002.02.13	2002.02.13	2002.02.13	2002.02.13
Pažymėjimas plane	4J1/2v	5J1/2v	6J1/2v	7J1/2v	8J1/2v
Pavadinimas	užties postat	užties postat	užties postat	užties postat	užties postat
Statybos metai	1984	1984	1985	1992	1992
Rekonstrukcijos metai					
Baigtumas %	100	100	100	100	100
Aukščių skaičius	1	1	1	1	1
Tūris m³	49	45	49	34	32
Pamatai	med. stulp	med. stulp	med. stulp	med. stulpai	med. stulp
Sienos	beužties	beužties	beužties	beužties	beužties
Perdangos	beužties	beužties	beužties	beužties	beužties
Stogo konstrukcija	med. stulp	med. stulp	med. stulp	med. stulpai	med. stulp
Stogo danga	beužties	beužties	beužties	beužties	beužties
Išorės apdaila	med. stulp	med. stulp	med. stulp	med. stulpai	med. stulp
Pertvaros	med. stulp	med. stulp	med. stulp	med. stulpai	med. stulp
Grindys	beužties	beužties	beužties	beužties	beužties
Langai	beužties	beužties	beužties	beužties	beužties
Durys	beužties	beužties	beužties	beužties	beužties
Sildymas	beužties	beužties	beužties	beužties	beužties
Vandentiekis	beužties	beužties	beužties	beužties	beužties
Kanalizacija	beužties	beužties	beužties	beužties	beužties
Dujos	beužties	beužties	beužties	beužties	beužties
Elektra	beužties	beužties	beužties	beužties	beužties

Užpildė  2002.02.13
 (pareiᡑos, parašas, v. pavardė, data)
 Tiktino  2002.02.13
 (pareiᡑos, parašas, v. pavardė, data)



Bylos Nr. 19949

PAGALBINIO PASTATO, JO DALIŲ IR PRIESTATŲ ĮKAINOJIMAS (PERKAINOJIMAS)

1	2	3	4	5	6	7	8	9	10	11	12	13	14	15
Vertės nustatymo data	Įkainojimas (P)	Pažymėjimas plane	Pavadinimas	Kokybės balas	Plotas m ²	Tūris m ³	Kainynas ir lentelė	Bendras statybos kainų indeksas	Vieneto kaina po patalpos ir indeksavim.	Aktuorno kaštai (statybinė vertė) Lt	Nusidėėjimas %	Aktuarnoji vertė Lt	Viešos patalpos koeficientas	Vidutinė rinkos vertė Lt
2002.02.13	P	2J ^{1/2}	ūkių pastatas		55.80	139								
	P	2i ^{1/2}	-"- priestatas		20.50	57								
	P	3i ^{1/2}	-"-		12.42	29								
	P	3J ^{1/2}	ūkių pastatas		88.72	219	3.1.2	6.0837	227.0	49713	67	16405	1.25	2050
	I	1i ^{1/2}	-"- priestatas		48.90	137								
	I	4J ^{1/2}	ūkių pastatas		6.12	12								
	I	5J ^{1/2}	ūkių pastatas		54.42	149	3.1.3	-"-	118.00	17582	67	5802	1.25	725
	I	6J ^{1/2}	-"-		22.68	49	3.1.3	-"-	118.00	5782	54	2660	1.25	332
	I	7J ^{1/2}	-"-		20.79	45	3.1.3	-"-	118.00	5310	54	2443	1.25	305
	I	8J ^{1/2}	-"-		24.73	48	3.1.3	-"-	118.00	5782	57	2833	1.25	354
	I	8J ^{1/2}	-"-		16.34	34	3.1.3	-"-	118.00	4012	30	2808	1.25	351
	I	8J ^{1/2}	-"-		16.40	32	3.1.3	-"-	118.00	3776	30	2643	1.25	330

22 21 2002

