



ŽEMĖS IR KITO NEKILNOJAMOJO TURTO  
KADASTRO IR REGISTRO VALSTYBĖS ĮMONĖ

KAHNO FILIALAS

MIESTO, RAJONO  
GYVENTOJŲ APTARNAVIMO BIURAS

## NEKILNOJAMOJO TURTO KADASTRO IR REGISTRO BYLA

Nr. 16332 / 17203

TOMAS \_\_\_\_\_

ŽEMĖS SKLYPO KADASTRO Nr.:     /    : \_\_\_\_\_

INVENTORINIS NUMERIS \_\_\_\_\_

ADRESAS: BARŠAUSKO 79-42, KAHNAS

KAHNO M. SAVIVALDYBĖ

Pradėta 2000 06 12

Baigta \_\_\_\_\_

Lapų skaičius \_\_\_\_\_

Saugoti nuolat

**BYLOS NR. .... VIDAUS APYRASAS**

Eil. Nr.	Data	Dokumento antraštė	Lapų Nr.	Darbuotojo, tvarkiusio bylą, v., pavardė	Parašas
1	2	3	4	5	6
	2000 06 12	Būto planas	1		
		Radovstro duom.	2		
		1a forma	3		
		2a "	4		
		3 "	5	Janiuskini	nas

2 AUKŠTAS

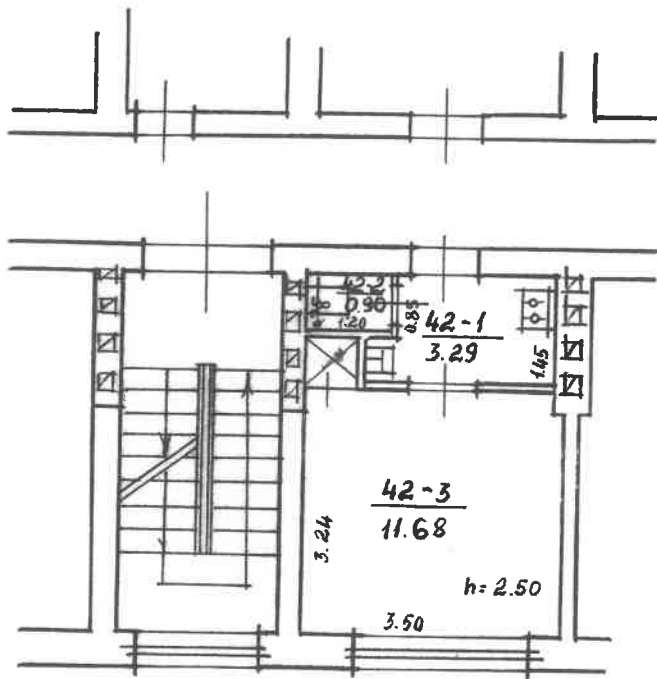

BARŠANSKO		79	42
KAMMAS		<i>gārs</i>	
945	9C	IA <sup>b</sup>	Y. JASINSKIENE
100			<i>[Signature]</i>
		2000	05. maiņ. 12.

Kadastro duomenų bylos Nr. 17203

## Nekilnojamojo turto registre įregistruoto buto (patalpos) kadastro duomenys

Kadastro duomenys užfiksuoti 2000 m. birželio mėn. 12 d.

Registro Nr.	Versija	Versijos data	Statusas	Sudarymo data
20/236069	2	2000.06.15 09:21:40	Kartotekos duomenys	1985.05.06

Adresas **Kaunas K. Baršausko g. 79 - 42**

Unikalus Nr. **19/962-0054-01-1:0076**

Paskirtis **Gyvenamoji (butų)**

Pavadinimas **Butas**

Aprašymas

Aukštas	2	Rūsys	Nėra
Kambarių skaičius	1	Pažym.plane	42
Bendras plotas kv. m	15,87	Baigtumas	
Gyvenamas plotas kv.m	11,68		

Šildymas	<b>Centrinis šildymas iš ŠEC</b>
Vandentiekis	<b>Miesto vandentiekis</b>
Kanalizacija	<b>Miesto kanalizacija</b>
Dujos	<b>Gamtinės</b>
Karštas vanduo	<b>Yra</b>
Viryklė	<b>Dujinės</b>
Vonios kambarys	<b>Nėra</b>

**Pastato, kuriame yra butas (patalpos), duomenys:**

Pažymėjimas plane	<b>1A4b</b>	Sienos	<b>Gelžbetonio blokai</b>
Statybos metai	<b>1962</b>		
Aukštų skaičius	<b>4</b>		

Parengė *[Signature]* Inžinierė  
Elvyra Mackevičienė

Grupės vedėjas *[Signature]*  
Kadastrinio skyriaus  
6-os grupės vedėja  
Danilė Petruskienė

1 A forma  
Bylos Nr. \_\_\_\_\_

## PAGRINDINIO PASTATO, JO DALIŲ IR PRIESTATŲ KADASTRO DUOMENYS

Adresas

Gatvė, Nr.	<i>Broniausko 79-42</i>
Kaimas (miestelis)	
Miestas	<i>Klaipėda</i>
Savivaldybė	

### Pagrindinio pastato ir jo dalių ir priestatų kadastro duomenys

Kadastro duomenys	Kodas	Pagrindinis pastatas	Rūšys (pusrūšis)	Pastogės patalpos
Duomenys užfiksuoti	X	<i>2000 06 12</i>		
Pažymėjimas plane	X	<i>1A46</i>		
Paskirtis		<i>Gyvenamoji</i>	X	X
Pavadinimas	X	<i>42 butas</i>	X	X
Statybos metai	X	<i>1962</i>		
Rekonstrukcijos metai	X			
Baigtumas %	X	<i>100</i>		
Aukštų skaičius	X	<i>4</i>	X	X
Tūris m <sup>3</sup>	X			
Bendras plotas m <sup>2</sup>	X	<i>15,87</i>		
Pamatai		<i>Betono</i>	X	X
Sienos		<i>štampliaplėščių</i>		
Perdangos		<i>g/betono</i>		
Stogo konstrukcija		<i>g/betono</i>	X	X
Stogo danga		<i>ruboninė</i>	X	X
Išorės apdaila		<i>šiluminė</i>		
Pertvaros		<i>plytų</i>		
Grindys		<i>lentų</i>		
Langai		<i>mediniai</i>		
Durys		<i>filigraninės</i>		
Vidaus apdaila		<i>šiluminė</i>		
Šildymas		<i>centralinis</i>		
Vandentiekis		<i>miesto</i>		
Kanalizacija		<i>miesto</i>		
Dujos		<i>gamtinės</i>		
Karštas vanduo		<i>yra</i>		
Elektra		<i>yra</i>		
Viryklė		<i>yra</i>		

Viso pastato	
	<i>42 butas</i>
Bendras plotas m <sup>2</sup>	<i>15,87</i>
Baigtumas %	<i>100</i>
Užstatytas plotas m <sup>2</sup>	
Tūris m <sup>3</sup>	
Sogo plotas m <sup>2</sup>	

## Pagrindinio pastato, jo dalių, priestatų kadastro duomenys

Kadastro duomenys	Priestatas		
Duomenys užfiksuoti			
Pažymėjimas plane			
Pavadinimas			
Statybos metai			
Rekonstrukcijos metai			
Baigtumas %			
Aukštų skaičius			
Tūris m <sup>3</sup>			
Bendras plotas m <sup>2</sup>			
Pamatai			
Sienos			
Perdangos			
Stogo konstrukcija			
Stogo danga			
Išorės apdaila			
Pertvaros			
Grindys			
Langai			
Durys			
Vidaus apdaila			

2 A forma

Bylos Nr. \_\_\_\_\_

Kadastro duomenys			
Duomenys užfiksuoti			
Pažymėjimas plane			
Pavadinimas			
Statybos metai			
Rekonstrukcijos metai			
Baigtumas %			
Aukštų skaičius			
Tūris m <sup>3</sup>			
Bendras plotas m <sup>2</sup>			
Pamatai			
Sienos			
Perdangos			
Stogo konstrukcija			
Stogo danga			
Išorės apdaila			
Pertvaros			
Grindys			
Langai			
Durys			
Vidaus apdaila			

Užpildė gyarb. N. Januškiene 2000 06 12  
(pareigos parašas, v. pavardė, data)

Tikrino [Signature] Kadastro skyriaus grupės vedėja 2000 06 13  
(pareigos parašas, grupės vedėja, data)  
 Danutė Petrauskienė



Bylos Nr. \_\_\_\_\_

**PAGRINDINIO PASTATO 1146, JO DALIŲ IR PRIESTATŲ ĮKAINOJIMAS (PERKAINOJIMAS)**  
pažymėjimas plane

1	Vertės nustatymo data	2	Įkainojimas (I) Perkainojimas (P)	3	Pažymėjimas plane	4	Pavadinimas	5	Kokybės balas	6	Plotas m <sup>2</sup>	7	Tūris m <sup>3</sup>	8	Kainynas ir lentelė	9	Bendras statybos kainų indeksas	10	Vieneto kaina po pataisos ir indeksavimo Lt	11	Atkūrimo kaštai (sąlybine verte) Lt	12	Nusidevėjimas %	13	Atkuriamoji vertė Lt	14	Vietovės pataisos koeficientas	15	Vidutinė rinkos vertė Lt
	2000.06.12	1		1146		42	būklės			15.87					6.8391	857.37	13606	30	9526	080	4620								

Bylos Nr.

### 3 forma

1	2	3	4	5	6	7	8	9	10	11	12	13	14	15

Užpildė Jos. M. Jovinuskina 2000 06 12  
(pareigos ar išas, pavardė, data)

Tikrinio [parašas] Darius Petruskielis 2000 06 13  
(pareigos, pavardė, data)





1	2	3	4	5	6	7	8	9	10	11	12	13	14	15
---	---	---	---	---	---	---	---	---	----	----	----	----	----	----

3 forma

Bylos Nr. \_\_\_\_\_

**PAGRINDINIO PASTATO 1A46 VIDAUS PLOTŲ EKSPLIKACIJA**  
*pazymėjimas plane*

Data	Aukšto Nr.	Patalpos pažymėjimas plane		Patalpų pavadinimas	Bendras plotas m <sup>2</sup>	Gyvenamosios paskirties patalpų					Negyvenamosios paskirties patalpų				
		1 simbolis	2 simbolis			Naudingas plotas m <sup>2</sup>	Gyvenamas plotas m <sup>2</sup>	Verslo plotas m <sup>2</sup>	Pagalbinius naudingas plotas m <sup>2</sup>	Pagalbinius nenaudingas plotas m <sup>2</sup>	Rusių (pusrusių) garažų plotas m <sup>2</sup>	Pagrindinis plotas m <sup>2</sup>	Pagalbinius plotas m <sup>2</sup>		
2000 06 12	4	42	1	pristikamasis	3.29	3.29									
			2	WC	0.90	0.90									
			3	kambarys	11.68	11.68									
				iš viso 42 būklė	15.87	15.87	4.19	11.68							

X																				

Užpildė T. Januškinė 2000 06 12

Tikrino [Signature] 2000 06 13

(pareigos, parašas, pavardė, data)  
Kadastro skyriaus  
6-os grupės vedėja  
(p. Danilė Petrūskienė) (pavardė, data)

