

DUBLIKATAS



99 03 05
PADAŠAS JETRAITIENE
PADAŠO OVIDIENE

ŽEMĖS IR KITO NEKILNOJAMOJO TURTO
KADASTRO IR REGISTRO VALSTYBĖS ĮMONĖ
KAUNO

FILIALAS

MIESTO, RAJONO

GYVENTOJŲ APTARNAVIMO BIURAS

NEKILNOJAMOJO TURTO DUOMENŲ BYLA

REGISTRO NR. **15110**

TOMAS _____ IŠ VISO TOMŲ _____

(KADASTRO VIETOVĖ)

ŽEMĖS SKLYPO
KADASTRO Nr.:

/ :

13564 - 14935

(STATINIŲ KADASTRINIŲ MATAVIMŲ BYLOS NR.)

KAUNAS

(MIESTO, RAJONO PAVADINIMAS)

(SENIŪNIJOS PAVADINIMAS)

(KAIMO PAVADINIMAS)

SAJUNGOS A. 6 - 50

(GATVĖS PAVADINIMAS, NAMO NR.)

MARINA

Pradėta **1959 08 15**

LAVRENOVA

Baigta _____

KAUNO KAPTELĖ NAJAMA

Publikacijos _____

Saugoti nuolat

Inžin

Widmore
Wemy
1998 10/1
Gunn

DUBLIKA I A D

3 AUKŠTAS

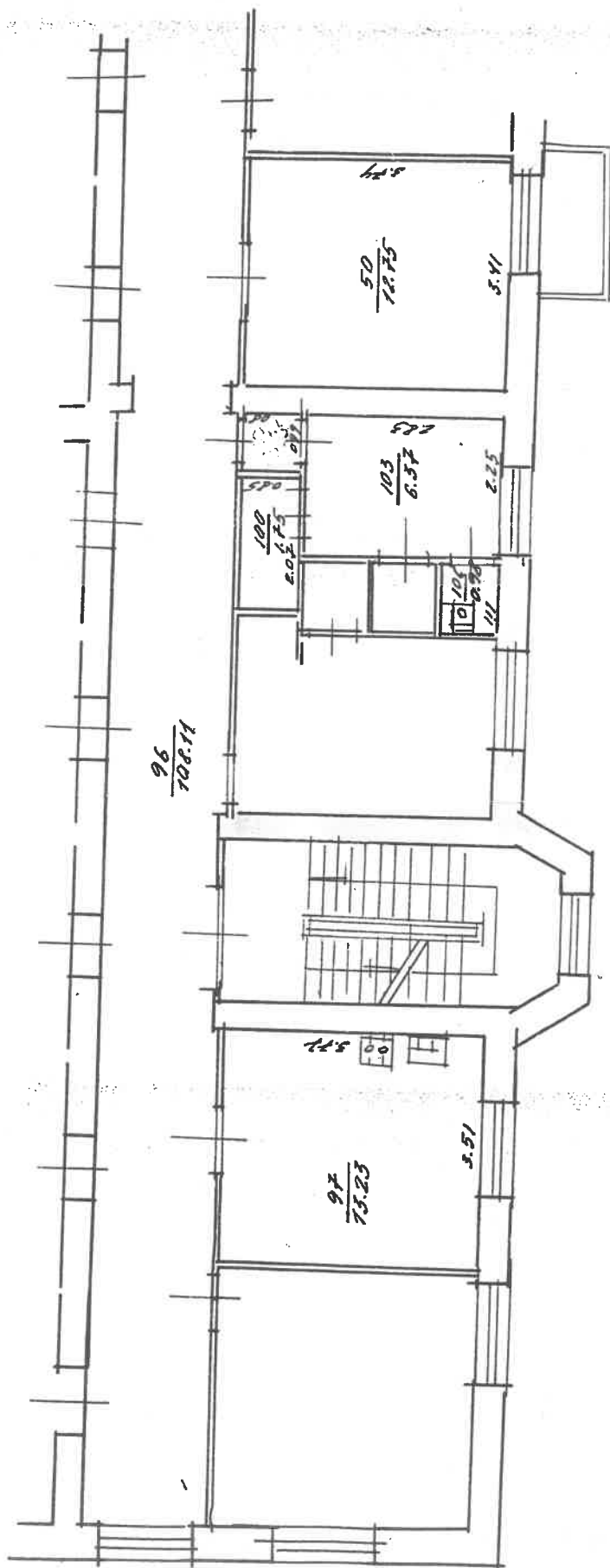

Žemės ir ūkio ministerijos ūkio registras
Pildyti pagal žemės ir ūkio ministro įsakymą

SAJUNGOS A	6	50
KAMNO	PARAI	
KAMNO	PETRAITIENE	
1	PARAI	
KV 558	113	
101-100	(C.IU.PIENE)	
1999.03	1999.03	min. 07

UAB "Sąjungos A" (C.IU.PIENE)
Gamybinis plotas Nr. 10

Nuoraba 79,99 m.
Sudarys: J. B. ... OB.
Klasė: J. B. ...

199 m. mēn. d.
199 9 m. 03 mēn. 07 d.

Pasītaņu esančīju SA JUNOS A. 6-50
(adresas)

Īkainavimo pažymėjimas

Išduotas MARINA LAURENOVA
(pavardė, vardas, t. v. organizacijos pavadinimas)

Pateikti _____
(savivaldybei, notarinet kontorai)

Kokiam reikalui _____
(namo, namo dalies, buto pirkimui)

№	Statinių ar įrenginių pavadinimas	Statybinė vertė (littais)	Susidėvėjimo procesas	Dabartinė vertė (littais)	Perkama dalis	Vertė littais
1.	113 P 50 BUTA	15195	34	10026	100% 070	7020

2004 m. 06 mėn. 08 d.
udarė: J. J. J.
Prino: _____

Sudarė PARNIS (parašas) Tikrino PARNIS (parašas) (pavardė) PILUPIENE (pavardė)

DUBLIKATAS