



KADASTRO DALIS

MĖS IR KITO NEKILNOJAMOJO TURTO
KADASTRO IR REGISTRO VALSTYBĖS ĮMONĖ

KAUNO

FILIALAS

MIESTO, RAJONO

ĮYVENTOJŲ APTARNAVIMO BIURAS

NEKILNOJAMOJO TURTO KADASTRO IR REGISTRO BYLA

Nr. _____ / _____

TOMAS _____

šiuo pakeičiu
2002.02.22

MĖS SKLYPO KADASTRO Nr.: / : _____

INVENTORINIS NUMERIS 7235

ADRESAS: KAUNAS

VIEVERSILIŲ 6-3 Tūk.

KAUNO M. SAV. ĮYVENTOJŲ BIURAS

Pradėta 2002.02.22.

Baigta _____

Lapų skaičius _____

Saugoti nuolat

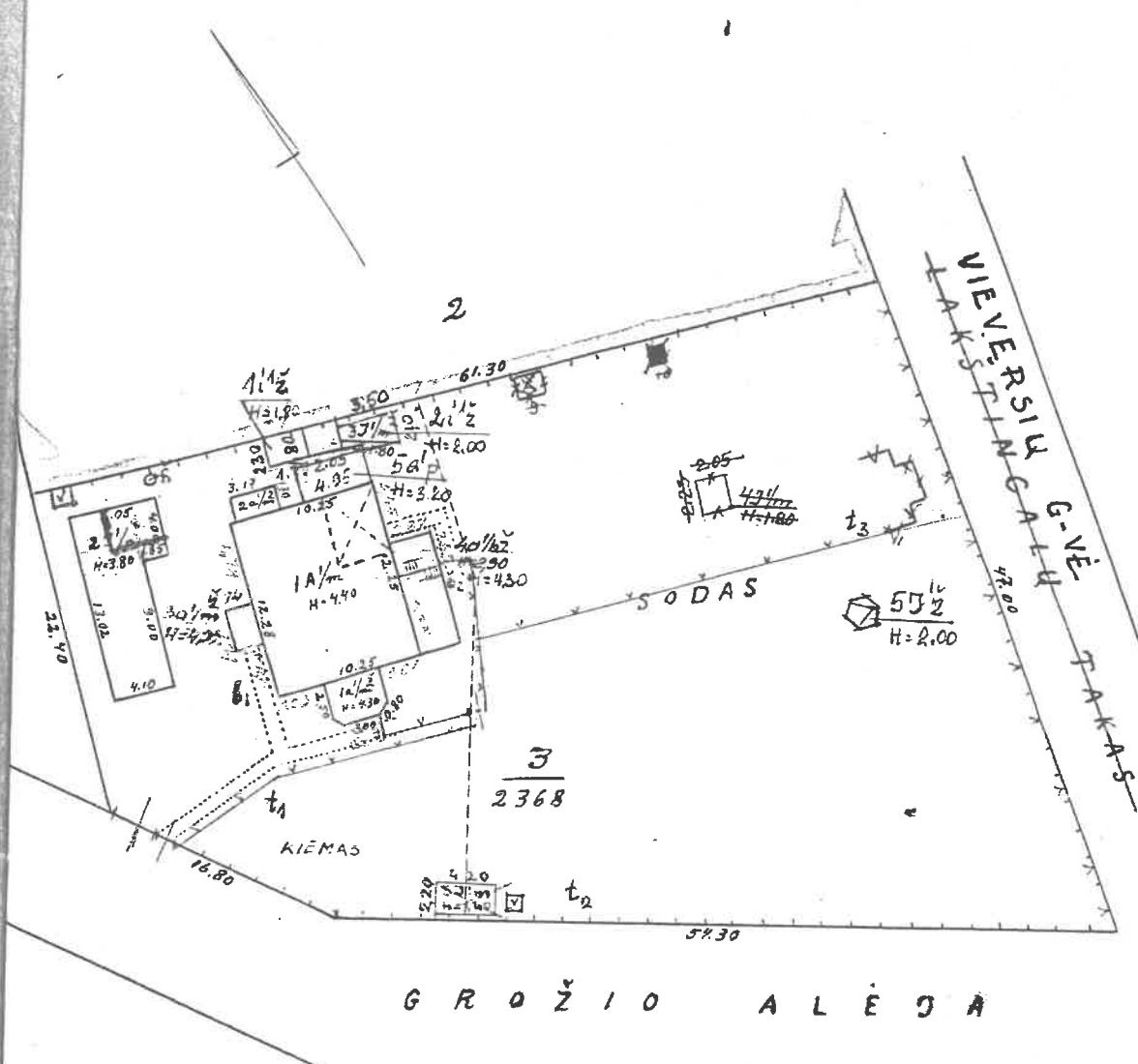

GERBŪMENŲ BAZĖ
VESTA

PAKABELIARŲ REGISTRUOTI
1971 m. VII mėn. 16 d.
Pav. J. [Signature]

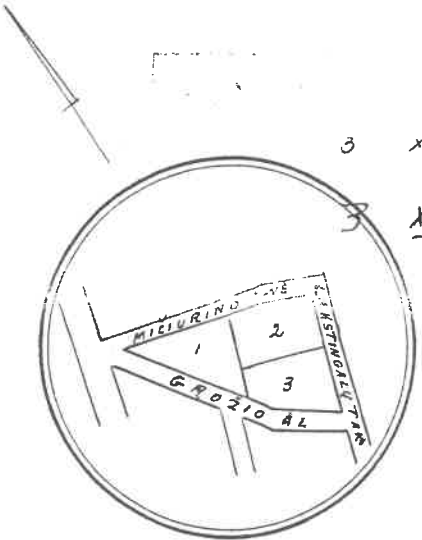

3 x 5
3 XI 20 [Signature]

Administracija
3 VII 3 [Signature]
3 VII 4 [Signature]

LTSR
Kauno m. Inventarizacijos Tech. Biuras
Vieversis 6
Adresas: G. R. O. Ž. I. O. A L Ė J A 3

Objekto Nr.	Faidė	Sudarys: P. [Signature]
Objekto tipas	Situac.	
P 686 3		Patikimo: [Signature]
13.4.8 m. 21 m. 2 m.		Mastelis 1:500

I AUKŠTAS

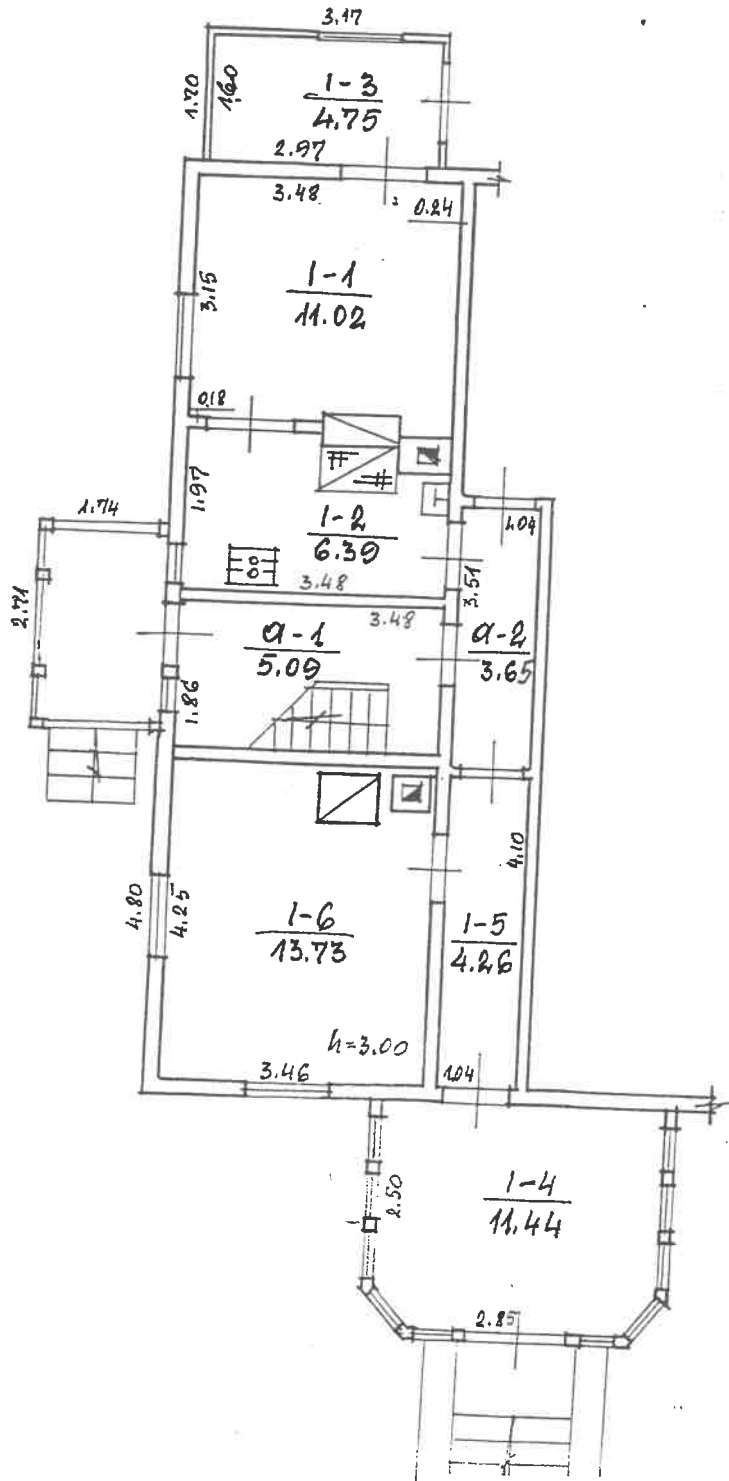

361
Σ 191,11 kv.m

VIEVERSIU, 6 kv. m.		RAUNAS	
686	3	11 1/2 m	KILMAYE ME
100			

PASTOGĖ

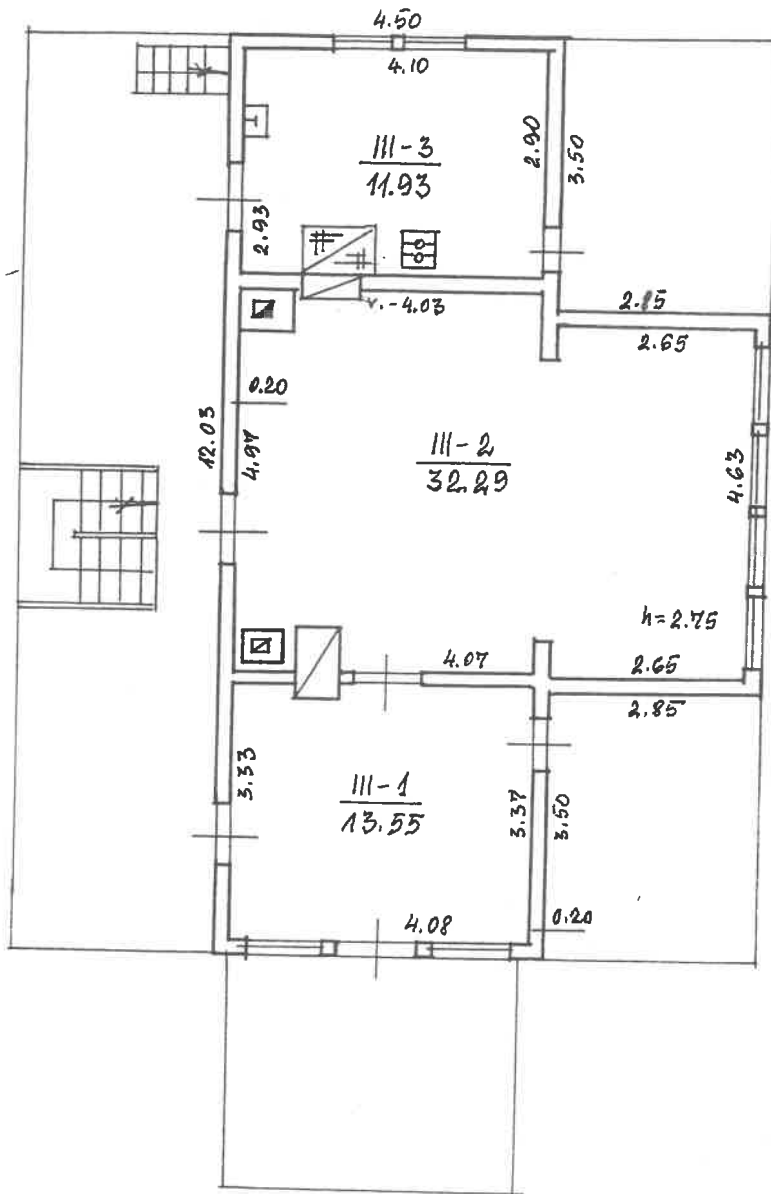

VIEVERSIU,		6	3
KAUNAS		<i>Handwritten signature</i>	
686		3	KILMAYENE
100	skl	1 AM	<i>Handwritten signature</i>
		2002	02 22

Kadastro duomenų bylos Nr. 7235

Nekilnojamojo turto buto (patalpos) kadastro duomenys

Kadastro duomenys užfiksuoti 2002 m. vasario mėn. 22 d.

Registro Nr.	Versija	Versijos data	Sudarymo data
20/265564	2	2002 03 04 09:46:59	2002 02 22

Adresas **Kaunas Vievėsių g. 6 - 3**

Unikalus Nr. **19/932-0480-01-5:0002**

Paskirtis **Gyvenamoji (butų)**

Pavadinimas **Butas**

Aprašymas **su dalimi bendro naudojimo patalpų ,pažymėtų a-1**

Aukštas	0	Rūsys	Nėra
Kambarių skaičius	2	Pažym.plane	3
Bendras plotas kv. m	57,77	Baigtumas	
Gyvenamas plotas kv.m	45,84		

Šildymas **Krosninis**

Vandentiekis **Miesto vandentiekis**

Kanalizacija **Vietinė kanalizacija**

Dujos **Nėra**

Karštas vanduo **Nėra**

Viryklė **Kieto kuro**

Vonios kambarys **Nėra**

Pastato, kuriame yra butas (patalpos), duomenys:

Pažymėjimas plane	1A1m	Sienos	Mediniai rąstai
Statybos metai	1932		
Aukštų skaičius	1		

Parengė

Chafis

Grupės vedėjas

Inžiniere
Elvyra Machajciene

[Signature]

Bylos Nr. 4235

Buto (patalpos) kadastro duomenys

Kadastro duomenys užfiksuoti 2002 m. 02 mėn. 28 d.

Adresas

Gatvė, Nr.	Neversių	6-3
Kaimas (miestelis)		
Miestas	Kaunas	
Savivaldybė		

Paskirtis
Pavadinimas

Gyvenamoji (butas)

Objekto aprašymas

Su bendro naudojimo patalpa, pat.
Q-1 (5.09).

Aukštas
Kambarių skaičius
Bendras plotas m²

P
21
57.47

Rūšys

-

2Jp - 0,41 id. Dal.

Šildymas
Vandentiekis
Kanalizacija
Dujos
Karštas vanduo
Viryklė
Vonios kambarys

Kodas	
	Krosnis
	užsto
	vietinė
	užsta
	užsta
	greičio kuro
	užsta

Pastato, kuriame yra butas (patalpa), kadastro duomenys

Paskirtis
Pavadinimas
Pažymėjimas plane
Statybos metai
Rekonstrukcijos metai
Aukštų skaičius
Sienų medžiaga
Pastato baigtumas

	Gyvenamoji
	gyv. namas
AA1 u	
1932	
1	
2-sty	
100	

Užpildė [Signature] - Kilmašienė 2002. 02. 28.
(pareigos, parašas, v. pavardė, data)Tikrino [Signature] 2002. 02. 28.
(pareigos, parašas, v. pavardė, data)

	1	2	3	4	5	6	7	8	9	10	11	12	13	14	15

Uzpildē _____
 (pareiģos, paraģas, v., pavardē, data)

Tikrino _____
 (pareiģos, paraģas, v., pavardē, data)

PAGRINDINIO PASTATO

14^{1/4} m
pažymėjimas plane

VIDAUS PLOTŲ EKSPLIKACIJA

3 forma

Bylos Nr. 4265

1 Data	2 Aukšto Nr.	3 Patalpos pažymėjimas plane		4 2 simbolis	5 Patalpų pavadinimas	6 Bendras plotas m ²	7 Gyvenamosios paskirties patalpų						8 Negyvenamosios paskirties patalpų							
		3 1 simbolis	4 2 simbolis				7 Naudingas plotas m ²	8 Gyvenamas plotas m ²	9 Verslo plotas m ²	10 Pagalbinis naudingas plotas m ²	11 Pagalbinis nenaudingas plotas m ²	12 Rūšių (pusrūšių) garažų plotas m ²	13 Pagrindinis plotas m ²	14 Pagalbinis plotas m ²						
					5															
				1	Laucaberup	13.55	13.55	13.55												
				2	"	32.29	32.29	32.29												
				3	virtuvė	11.93	11.93				11.93									
					viso 1-3 patalpus:	57.77	57.77	46.84			11.93									
				a	bendro naud. koridorius	5.09	5.09				5.09									

