



ŽEMĖS IR KITO NEKILNOJAMOJO TURTO
KADASTRO IR REGISTRO VALSTYBĖS ĮMONĖ

_____ *KAUNO* _____ FILIALAS

_____ MIESTO, RAJONO
GYVENTOJŲ APTARNAVIMO BIURAS

NEKILNOJAMOJO TURTO KADASTRO IR REGISTRO BYLA

Nr. 16332 / 17203

TOMAS _____

ŽEMĖS SKLYPO KADASTRO Nr.: / : _____

INVENTORINIS NUMERIS _____

ADRESAS: BARŠAUSKO 79 - 65, KAUNAS

Pradėta 2000 06 14

Baigta _____

Lapų skaičius _____

Saugoti nuolat

3 AKŠTAS

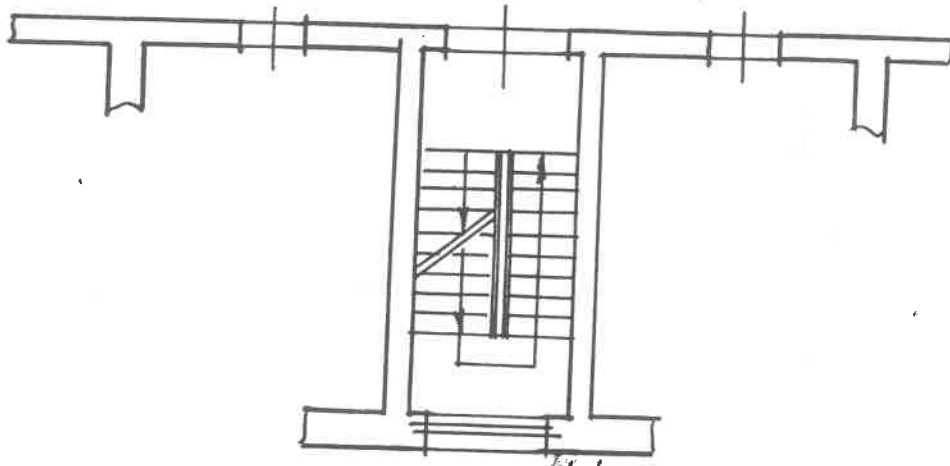
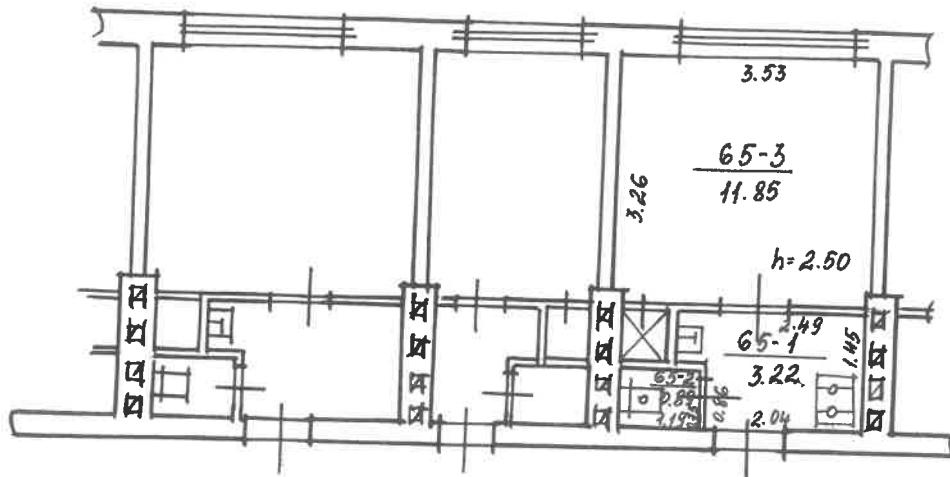

4.			
BARŠANSKO 79 65			
RAHMAS:		Summe <i>jos-</i>	
945	9C	1A4b	Y. JASINSKIENE
100			6-05 870 ... Janis Peituskien
		2000	06 dien 14

Nekilnojamojo turto registre įregistruoto buto (patalpos) kadastro duomenys

Kadastro duomenys užfiksuoti 2000 m. birželio mėn. 14 d.

Registro Nr.	Versija	Versijos data	Statusas	Sudarymo data
20/236084	2	2000.06.19 15:10:33	Kartotekos duomenys	1985.05.06

 Adresas **Kaunas K. Baršausko g. 79 - 65**

 Unikalus Nr. **19/962-0054-01-1:0086**

 Paskirtis **Gyvenamoji (butų)**

 Pavadinimas **Butas**

Aprašymas

Aukštas

3

Rūšys

Nėra

Kambarių skaičius

1

Pažym.plane

65

Bendras plotas kv. m

15,96

Baigtumas

Gyvenamas plotas kv.m

11,85

Šildymas

Centrinis šildymas iš ŠEC

Vandentiekis

Miesto vandentiekis

Kanalizacija

Miesto kanalizacija

Dujos

Gamtinės

Karštas vanduo

Yra

Viryklė

Dujinės

Vonios kambarys

Nėra

Pastato, kuriame yra butas (patalpos), duomenys:

 Pažymėjimas plane **1A4b**

 Sienos **Gelžbetonio blokai**

 Statybos metai **1962**

 Aukštų skaičius **4**

Parengė

 Inžiniere
Macevičienė

Grupės vedėjas

 Kadastro skyriaus
6-os grupės vedėja
Danutė Petrauskienė

PAGRINDINIO PASTATO, JO DALIŲ IR PRIESTATŲ KADASTRO DUOMENYS

Adresas

Gatvė, Nr.	<i>Boniausko 49-65</i>
Kaimas (miestelis)	
Miestas	<i>Klaipėda</i>
Savivaldybė	

Pagrindinio pastato ir jo dalių ir priestatų kadastro duomenys

Kadastro duomenys	Kodas	Pagrindinis pastatas	Rūšys (pusrūšis)	Pastogės patalpos
Duomenys užfiksuoti	X	<i>2000 06 12</i>	<i>nėv</i>	
Pažymėjimas plane	X	<i>1A46</i>		
Paskirtis		<i>Gyvenamoji</i>	X	X
Pavadinimas	X	<i>65 butas</i>	X	X
Statybos metai	X	<i>1962</i>		
Rekonstrukcijos metai	X			
Baigtumas %	X	<i>100</i>		
Aukštų skaičius	X	<i>4</i>	X	X
Tūris m ³	X			
Bendras plotas m ²	X	<i>15.96</i>		
Pamatai		<i>Betono</i>	X	X
Sienos		<i>šlaitaplotsčių</i>		
Perdangos		<i>g/betono</i>		
Stogo konstrukcija		<i>g/betono</i>	X	X
Stogo danga		<i>ruboliki</i>	X	X
Išorės apdaila		<i>siukavimas</i>		
Pertvaros		<i>plytų</i>		
Grindys		<i>lentų</i>		
Langai		<i>mediniai</i>		
Durys		<i>filigrinis</i>		
Vidaus apdaila		<i>siukavimas</i>		
Šildymas		<i>centralinis</i>		
Vandentiekis		<i>miško</i>		
Kanalizacija		<i>miško</i>		
Dujos		<i>gamtinės</i>		
Karštas vanduo		<i>yra</i>		
Elektra		<i>yra</i>		
Virkklė		<i>yra dujinė</i>		

Viso pastato	
	<i>65 buto</i>
Bendras plotas m ²	<i>15.96</i>
Baigtumas %	<i>100</i>
Užstatytas plotas m ²	
Tūris m ³	
Sogo plotas m ²	

Pagrindinio pastato, jo dalių, priestatų kadastro duomenys

Kadastro duomenys	Priestatas		
Duomenys užfiksuoti			
Pažymėjimas plane			
Pavadinimas			
Statybos metai			
Rekonstrukcijos metai			
Baigtumas %			
Aukštų skaičius			
Tūris m ³			
Bendras plotas m ²			
Pamatai			
Sienos			
Perdangos			
Stogo konstrukcija			
Stogo danga			
Išorės apdaila			
Pertvaros			
Grindys			
Langai			
Durys			
Vidaus apdaila			

Kadastro duomenys			
Duomenys užfiksuoti			
Pažymėjimas plane			
Pavadinimas			
Statybos metai			
Rekonstrukcijos metai			
Baigtumas %			
Aukštų skaičius			
Tūris m ³			
Bendras plotas m ²			
Pamatai			
Sienos			
Perdangos			
Stogo konstrukcija			
Stogo danga			
Išorės apdaila			
Pertvaros			
Grindys			
Langai			
Durys			
Vidaus apdaila			

Užpildė Noras N. Januškiui 2000 06 12
(pareigos parašas, pavardė, data)

Tikrino Danutė Petruškie 2000 06 19
Kadastro sąj. 6-os grupės vedė, (pareigos, parašas, pavardė, data)

Bylos Nr. _____

STATYBOS VAIKINIAI (PERKAINIJIMAS)



Bylos Nr. _____

PAGRINDINIO PASTATO _____, JO DALIŲ IR PRIESTATŲ ĮKAINOJIMAS (PERKAINOJIMAS)
pažymėjimas plane

1	2	3	4	5	6	7	8	9	10	11	12	13	14	15
Vertės nustatymo data	Įkainojimas (I) Perkainojimas (P)	Pažymėjimas plane	Pavadinimas	Kokybės balas	Plotas m ²	Tūris m ³	Kainynas ir lentelė	Bendras statybos kainų indeksas	Vieneto kaina po pataisos ir indeksa- vimo Lt	Atkūrimo kaštai (stalybinė vertė) Lt	Nusidėėjimas %	Atkurtamoji vertė Lt	Vietovės pataisos koeficientas	Vidutinė rinkos vertė Lt
20000614	1	1A46	65 bulas		15.96			6.8371	857.34	13684	30	9579	0.80	7663

1	2	3	4	5	6	7	8	9	10	11	12	13	14	15

Užpildė Ūlas v. Janininkai 2000 06 14
 Kadastro sky.
 6-os grupės vadė.
 Danutė Petruskienė (pareigos, pavadė, data)

Tikrino 2000 06 19



3 forma

Bylos Nr.

PAGRINDINIO PASTATO 1446 VIDAUS PLOTŲ EKSPLIKACIJA pažymėjimas plane

Data	Aukšto Nr.	Patalpos pažymėjimas plane		Patalpų pavadinimas	Bendras plotas m ²	Gyvenamosios paskirties patalpų						Negyvenamosios paskirties patalpų			
		1 simbolis	2 simbolis			Gyvenamas plotas m ²	Iš to skaičiaus m ²	Verslo plotas m ²	Pagalbinis naudojamas plotas m ²	Pagalbinis nenaudingas plotas m ²	Rusių (pusrusių) garažų plotas m ²	Pagrindinis plotas m ²	Pagalbinis plotas m ²		
2000 06 14	3	65	1	pusikambarys	3.22	3.22								13	14
			2	svc	0.89	0.89			0.89						
			3	kambarys iš viso	11.85	11.85	11.85		11.85						
				65 butas	15.96	15.96	15.96		4.11						

1	2	3	4	5	6	7	8	9	10	11	12	13	14

Užpildė Noras v. Januškaitis 2000 06 14

(pareigos aprašas, pavardė, data)

Tikrino [Signature] 2000 06 19

(6-os grupės vedėlis, pavardė, data)

(Ramūnė Petraitienė)



