



Handwritten notes and a large 'P' mark.

*06.19
478172*

**ŽEMĖS IR KITO NEKILNOJAMOJO TURTO
KADASTRO IR REGISTRO VALSTYBĖS ĮMONĖ**

KAUNO

FILIALAS

MIESTO, RAJONO

GYVENTOJŲ APTARNAVIMO BIURAS

NEKILNOJAMOJO TURTO KADASTRO IR REGISTRO BYLA

Nr. _____ / _____

TOMAS _____

ŽEMĖS SKLYPO KADASTRO Nr.: / : _____

INVENTORINIS NUMERIS 13929

ADRESAS: KAUNAS

MARIJŲ 1-3

KAUNO M. SAVIVALDYBĖ

Pradėta 2001 02 14

Baigta _____

Lapų skaičius _____

Saugoti nuolat



VALSTYBĖS ĮMONĖS REGISTRŲ CENTRO
KAUNO FILIALAS

NEKILNOJAMOJO TURTO OBJEKTO
KADASTRINIŲ MATAVIMŲ BYLA

1 TOMAS

Nekilnojamojo turto objektas: **Patalpa**

Žemės sklypo kadastrinis Nr.:

Bylos Nr.: **13929**

Registro Nr.:

Adresas: **Kaunas, Marių gt. Nr. 1-3**

Lapų skaičius: 8

SUDERINTA

M. Kadasteris special.
(pareigos)

M. MATOMIENE
(parašas)

20040702
(vardas pavardė)

(data)



35m 4 H. 9 SAVĀVALIŠKA STATYBA
 01.05.11 Techn. invent. *[Signature]*

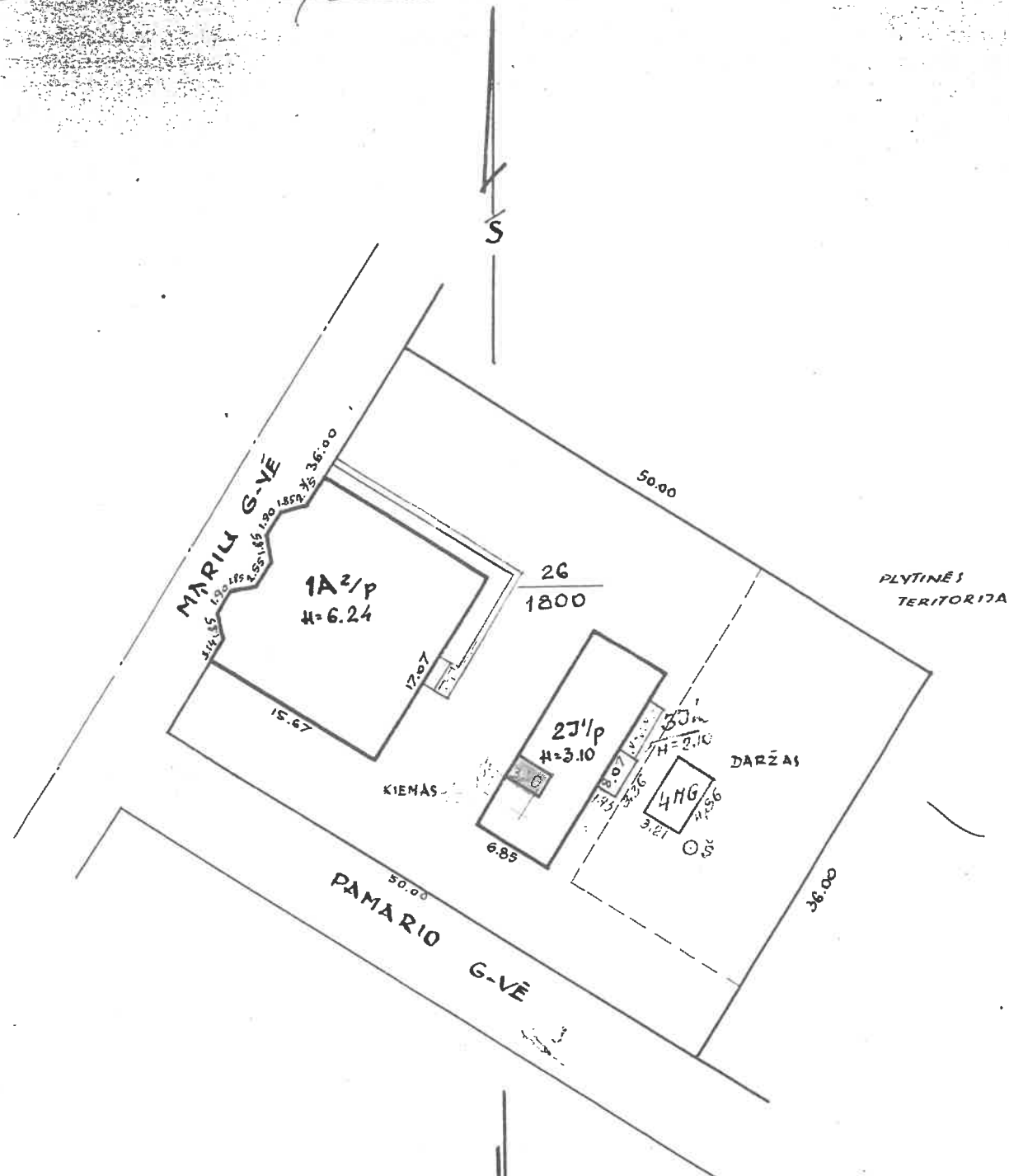

PAKITIMAI UZFIKSUOTI
 2001. g. 02. mēn. 14. d.
 Inženier-assistents *[Signature]*
 Genija Baniūnaitis *[Signature]*
 parafogs parāšas v. parādē

1 GEOUDOMĒNU BAZE
 IVESTA

PAKĀRTĀJUMS
 2001. g. 02. mēn. 14.
[Signature]
 ZIEDRĒVĪGĒNĒ

+PAKITIMAI UZREGISTRUOTI
 GE. Nr. 10 1981. g. 05. mēn. 11. d.
 IZKĀR: *[Signature]* (MATJERĪTĒNE)
 PIKRIKĀ: *[Signature]* (DĒJĒRIS)

1062 26
 61 x 20
 Māstabs: 1:500
 MARIJA G-VĒ 1-3
[Signature]
 Patikrināts: *[Signature]*

IAUKŠTAS

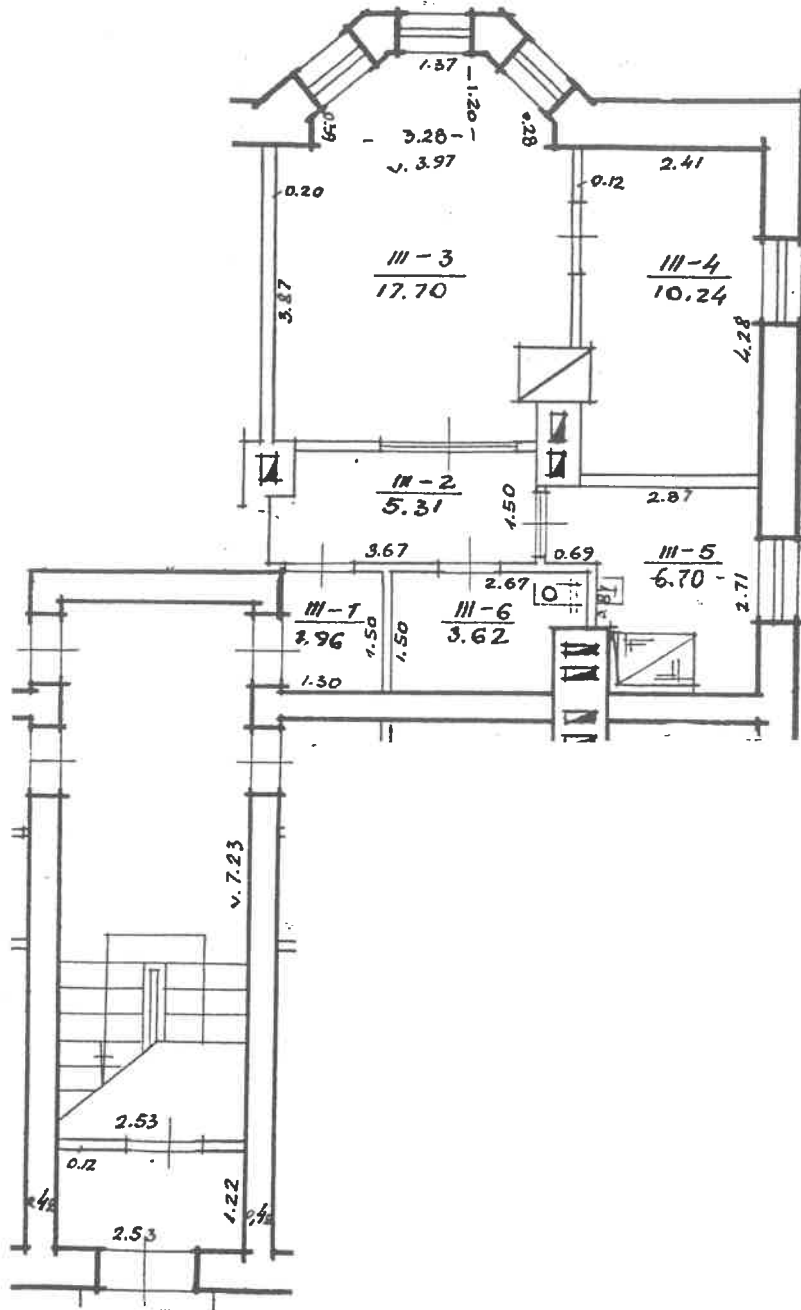

Žemės ir kito nekilnojamojo turto planas
 ir registro valstybės įmonės Kauno žemėtvarkos

MARIJUS g-vė Nr. 1 3

Gyven.vietovė	Raidė	Sudarė
Savivaldybė ..KAUNO.....	IAZ	(...ZEMĖTVARKA...)
KV 1062	skl. 26	Tikrinančiojo Uf. Vėdeja
M 1:100		(...amūšio...)
Gamybinė grupė Nr. 11		200km. 02 14

Kadastro duomenų bylos Nr. 13929

Nekilnojamojo turto buto (patalpos) kadastro duomenys

Kadastro duomenys užfiksuoti 2001 m. vasario mėn. 14 d.

Registro Nr.	Versija	Versijos data	Sudarymo data
20/244081	3	2001 02 20 10:47:51	1981 05 11

Adresas **Kaunas Marių g. 1 - 3**

Unikalus Nr. **19/950-0118-01-2:0008**

Paskirtis **Gyvenamoji (butų)**

Pavadinimas **Butas**

Aprašymas

Aukštas	1	Rūsysis	Nėra
Kambarių skaičius	2	Pažym.plane	3
Bendras plotas kv. m	45,53	Baigtumas	100 proc.
Gyvenamas plotas kv.m	34,64		

Šildymas	Krosninis
Vandentiekis	Miesto vandentiekis
Kanalizacija	Miesto kanalizacija
Dujos	Nėra
Karštas vanduo	Nėra
Viryklė	Nėra
Vonios kambarys	Nėra

Pastato, kuriame yra butas (patalpos), duomenys:

Pažymėjimas plan	1A2p	Sienos	Plytų mūras
Statybos metai	1950		
Aukštų skaičius	2		

Parengė **M. Sankauskienė** *Kadastro skyriaus 6-os grupės vedėja*
Grupės vedėjas *Danutė Petrauskienė*

Buto (patalpos) kadastro duomenys

Kadastro duomenys užfiksuoti 2001 m. 02 mėn. 14 d.

Adresas

Gatvė, Nr.	MARIU, 1-3
Kaimas (miestelis)	
Miestas	KAUNAS
Savivaldybė	

Paskirtis

Pavadinimas

GYVENAMAJI
BUTAS

Objekto aprašymas

Aukštas

Kambarių skaičius

Bendras plotas m²

1
2
45,63

Rūsysis NĖRA

5/100 DALIS 2 JI P

Šildymas

Vandentiekis

Kanalizacija

Dujos

Karštas vanduo

Viryklė

Vonios kambarys

Kodas	
	KROSHIMI
	MIESTO
	MIESTO
	NĖRA
	NĖRA
	NĖRA
	NĖRA

Pastato, kuriame yra butas (patalpa), kadastro duomenys

Paskirtis

Pavadinimas

Pažymėjimas plane

Statybos metai

Rekonstrukcijos metai

Aukštų skaičius

Sienų medžiaga

Pastato baigtumas

	GYVENAMAJI
	GYV. NAMAS
1K ² P	
1950	
-	
2	
PLYTU MŪRAS	
100	

PAKITIMAI UŽFIKSUOTI

2001 m. 04 mėn. 01 d.
 Matininkė-asistente *Luigės*
 Aušėja Baarūnaitė
 paršas v. p.

Užpildė

Lukoševičienė 2001 02 14
 (pareigos, parašas, v. pavardė, data)

Tikrino

Andrius Petruskiene 2001 02 20
 (pareigos, parašas, v. pavardė, data)

PAGRINDINIO PASTATO

1A^p

VIDAUS PLOTŲ EKSPLIKACIJA

Bylos Nr. 13929

pazymėjimas plane

3 forma

Data	Aukšto Nr.	Patalpos pažymėjimas plane		Patalpų pavadinimas	Bendras plotas m ²	Gyvenamosios paskirties patalpų						Negyvenamosios paskirties patalpų	
		1 simbolis	2 simbolis			Naudingas plotas m ²	Gyvenamas plotas m ²	Iš to skaičiaus m ²	Pagalbinis naudingas plotas m ²	Pagalbinis nenaudingas plotas m ²	Rūšių (pusrūšių), garažų plotas m ²	Pagrindinis plotas m ²	Pagalbinis plotas m ²
1	2	3	4	5	6	7	8	9	10	11	12	13	14
2000 02	1	3	1	KORIDORIUS	1,96	1,96			1,96				
			2	KORIDORIUS	5,31	5,31			5,31				
			3	KAMBARIYS	10,24	10,24	10,24						
			4	KAMBARIYS	17,70	17,70	17,70						
			5	VIRTUVĖ	6,70	6,70	6,70						
			6	SANDĖLYS	3,62	3,62			3,62				
				VIŠO BUIŲ:	45,53	45,53	34,64		10,89				

9

9

1	2	3	4	5	6	7	8	9	10	11	12	13	14
---	---	---	---	---	---	---	---	---	----	----	----	----	----

Bylos Nr. 13929

PAGALBINIO PASTATO, JO DALIŲ IR PRIESTATŲ KADASTRO DUOMENYS

Adresas

Catvė, Nr.	K A L E I U I -
Kaimas (miestelis)	
Miestas	K A U N A S
Savivaldybė	L A U V A O K.

Kadastro duomenys	Kodas	Pagalbinis pastatas			
Duomenys užfiksuoti	X	10040701			
Pažymėjimas plane	X	2J1P			
Pavadinimas	X	ŪKIO PRIESTATAI			
Statybos metai	X	1950			
Rekonstrukcijos metai	X	-			
Baigtumas %	X	100			
Aukštų skaičius	X	1			
Tūris m³	X	384			
Parnalatai		6METŲ			
Sienos		PLYTU, NŪRO			
Perdangos		NĖRA			
Stogo konstrukcija		ŠALTIŲ			
Stogo dangą		NĖRA			
Išorės apdaila		PLYTU, NŪRO			
Pertvaros		PLUKTOJ			
Grindys		NĖRA			
Langai		NĖRA			
Dūrys		NĖRA			
Sildymas		NĖRA			
Vandentiekis		NĖRA			
Kanalizacija		NĖRA			
Dujos		NĖRA			
Elektra		NĖRA			

Viso pastato

Pažymėjimas plane	2J1P				
Užstatytas plotas m²	124				
Tūris m³	384				
Baigtumas%	100				

2 B forma

Kadastru duomenys				
Duomenys užfiksuoti				
Pažymėjimas plane				
Pavadinimas				
Statybos metai				
Rekonstrukcijos metai				
Baigtumas %				
Aukštų skaičius				
Tūris m ³				
Pamatai				
Sienos				
Perdangos				
Stogo konstrukcija				
Stogo danga				
Išorės apdaila				
Pertvaros				
Grindys				
Langai				
Durys				
Sildymas				
Vandentiekis				
Kanalizacija				
Dujos				
Elektra				

Matininkė-asistentė
 Užpildė Augusta Banišinskaitė

Handwritten signature

Tikrino

2004 07 01

(pareigos, parašas, v. pavardė, data)

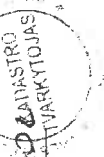

2004 07 01

(pareigos, parašas, v. pavardė, data)

