

47m SAVIVALDYBĖS STATYBOS
 Invent. Gr. vadovas **PARATAS**
 Cr. Nr. 1983 m. 11 mėn. 20

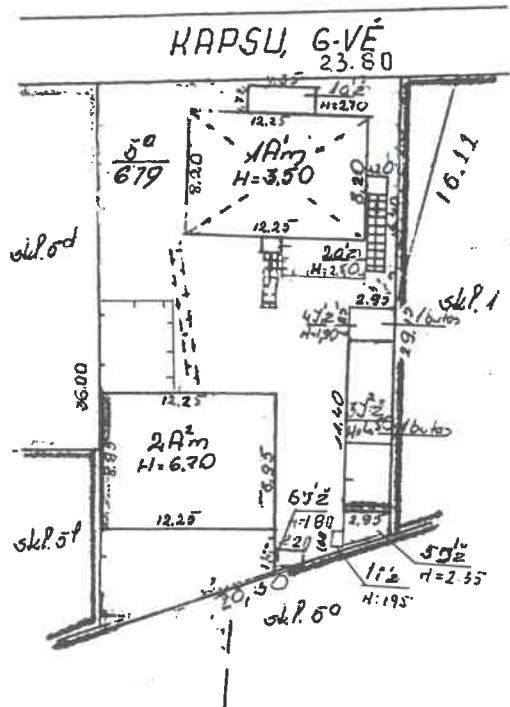

KAPSU, 59-59A
KAUNAS
KAUNO 5P
 862 50 3P
 500

[Signature]
[Signature]
Ramūnas Pratkus
 grupės vedėjas
 2001. 12. 12

Buto (patalpos) kadastro duomenys

Bylos Nr. 2237

Kadastro duomenys užfiksuoti 2001 m. 12 mėn. 12 d.

Adresas

Gatvė, Nr.	<u>Kapus</u>	
Kaimas (miestelis)		<u>59A-11</u>
Miestas	<u>Kaunas</u>	
Savivaldybė	<u>Kauno m.</u>	

Paskirtis
Pavadinimas

Gyvenamos butas
Butas

Objekto aprašymas

Su beiebro naudojimo patalpa
0-2
0-3

Aukštas
Kambarių skaičius
Bendras plotas m²

<u>2</u>
<u>1</u>
<u>18.14</u>

Rūsys

Šildymas
Vandentiekis
Kanalizacija
Dujos
Karštas vanduo
Viryklė
Vonios kambarys

Kodas	
	<u>Krosnis</u>
	<u>Miesto</u>
	<u>Miesto</u>
	<u>Ne</u>
	<u>Ne</u>
	<u>Kotlis maisto</u>
	<u>Ne</u>

Pastato, kuriame yra butas (patalpa), kadastro duomenys

Paskirtis
Pavadinimas
Pažymėjimas plane
Statybos metai
Rekonstrukcijos metai
Aukštų skaičius
Sienų medžiaga
Pastato baigtumas

	<u>gyvenamos</u>
	<u>gyvenamos namas</u>
<u>2.42/4</u>	
<u>1931</u>	
<u>2</u>	
<u>akštas</u>	
<u>100</u>	

Užpildė [Signature] A. Augustas (pareigos, parašas, v. pavardė, data)
Tikrino [Signature] Ramūnas Pratkus grupės vedėjas (pareigos, parašas, v. pavardė, data)

PAGALBINIO PASTATO, JO DALIŲ IR PRIESTATŲ KADASTRO DUOMENYS

Adresas

Gatvė, Nr.	Kapuiš
Kaimas (miestelis)	
Miestas	Kaunas
Savivaldybė	Kauno m.

Kadastro duomenys	Kodas	Pagalbinis pastatas		
Duomenys užfiksuoti	X	2001 11 18		
Pažymėjimas plane	X	3J22		
Pavadinimas	X	Užines pastatas		
Statybos metai	X	1989		
Rekonstrukcijos metai	X	-		
Baigtumas %	X	100		
Aukštų skaičius	X	8		
Tūris m³	X	151		
Pamatai		betono blokeliai		
Sienos		mediniai doborai		
Perdangos		medinės		
Stogo konstrukcija		flaistinis		
Stogo danga		akmeninėmis l.		
Išorės apdaila		mediniai		
Pertvaros		mediniai		
Grindys		mediniai		
Langai		mediniai		
Durys		mediniai		
Sildymas		mediniai		
Vandentiekis		mediniai		
Kanalizacija		mediniai		
Dujos		mediniai		
Elektra		mediniai		

Viso pastato

Pažymėjimas plane	3J22				
Užstatytas plotas m²	34				
Tūris m³	151				
Baigtumas%	100				

Kadastro duomenys				
Duomenys užfiksuoti				
Pažymėjimas plane				
Pavadinimas				
Statybos metai				
Rekonstrukcijos metai				
Baigtumas %				
Aukštų skaičius				
Tūris m³				
Pamatai				
Sienos				
Perdangos				
Stogo konstrukcija				
Stogo danga				
Išorės apdaila				
Pertvaros				
Grindys				
Langoi				
Durys				
Sildymas				
Vandentiekis				
Kanalizacija				
Dujos				
Elektra				

Užpildė 

(pareigos, parašas, v., pavardė, data)
Praktikas Pratkus
 grupės vedėjas

(pareigos, parašas, v., pavardė, data)

Tikrino



