

30 19-213

KADASTRO DALIS



REGISTRŲ CENTRAS

VALSTYBĖS ĮMONĖS REGISTRŲ CENTRO
KAUNO FILIALAS

Buta

NEKILNOJAMOJO TURTO KADASTRO IR REGISTRO DOKUMENTŲ BYLA

NR. _____ / _____ - _____

TOMAS _____

ŽEMĖS SKLYPO UNIKALUS KODAS _____

REGISTRO NUMERIS 20/232498

INVENTORINIS NUMERIS 2237

ADRESAS KAUNAS

KAPSŪ G., NR. 59^A, BT. 6

Pradėta 1948. 01. 23.....

Baigta

Lapų skaičius.....

Saugoti nuolat

PANAIKINTO NEKILNOJAMOJO DAIKTO
KADASTRO IR REGISTRO DOKUMENTŲ BYLOS
NR.....



VALSTYBĖS ĮMONĖS REGISTRŲ CENTRO
KAUNO FILIALAS

NEKILNOJAMOJO TURTO OBJEKTO
KADASTRINIŲ MATAVIMŲ BYLA

1 TOMAS

Nekilnojamojo turto objektas: **PATALPA**

Žemės sklypo kadastrinis Nr.:

Bylos Nr.: **2237**

Registro Nr.: **20/232498**

Adresas: **KAUNAS, KAPSŲ G., NR.59A, BT.6**

Lapų skaičius: **8**

SUDERINTA

Ny
(pareigos)
N. Joli
(vardas pavardė)
2005 04 22
(data)



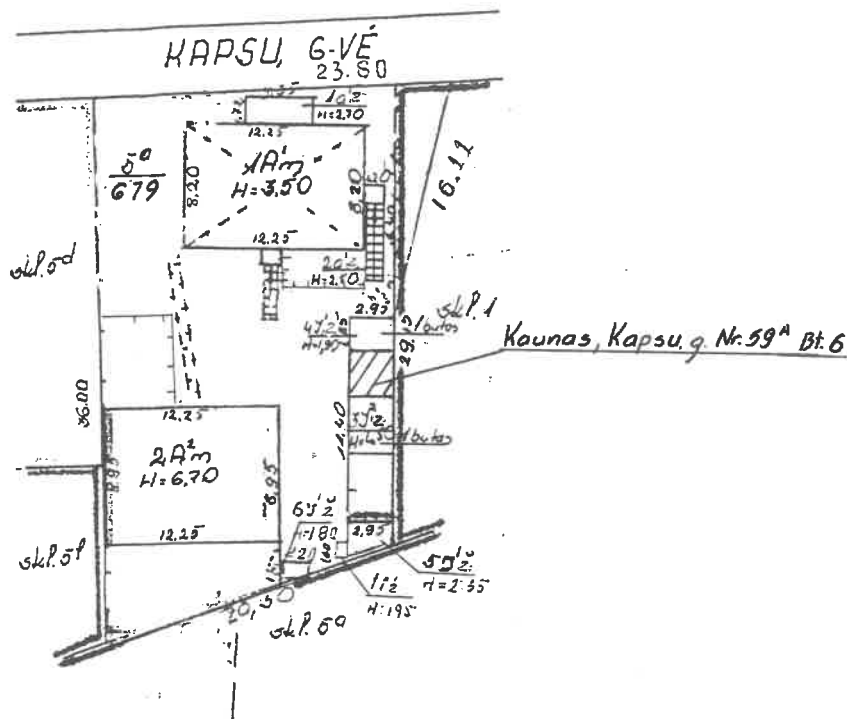

 Valstybės įmonės Registrų centro Kauno filialas			
Pareigos	v., pavardė	parašas	data
specialistė	K. Kojelėnė	<i>[Signature]</i>	2005 02 21
specialistė		<i>[Signature]</i>	2005 02 21
gr. Vedėja	vyr. kadastro specialistė	<i>[Signature]</i>	2005 02 21
STATINIO PAVYKŠTUMŲ PLANAS M 1:500			
KAUNAS, KAPSU. G., NR. 59, 59A			
2005 02 21			

1 AUKŠTAS

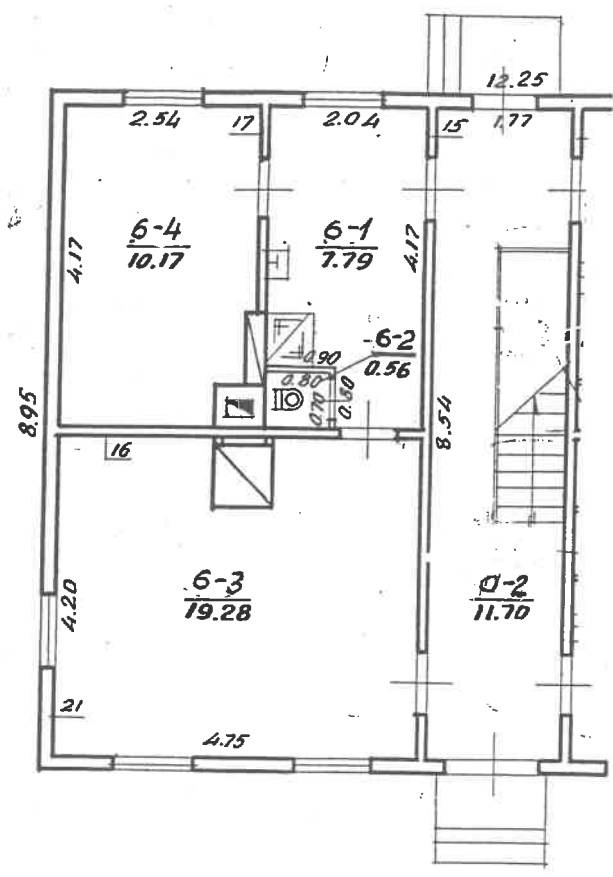

KAPSLI.

59 A 6

KAUNAS

[Handwritten signature]

KAUNAS

2A²

869

59

[Handwritten signature]

Ramūnas Pratkus
grupės vadėjas

2001 12 12

Kadastro duomenų bylos Nr. 2237

Nekilnojamojo turto buto (patalpos) kadastro duomenys

Kadastro duomenys užfiksuoti 2001 m. gruodžio mėn. 12 d.

Registro Nr.	Versija	Versijos data	Sudarymo data
20/232498	3	2001 12 21 11:39:00	1996 05 30

Adresas **Kaunas Kapsų g. 59a - 6**

Registracijos Nr. **19/931-0117-01-8:0007**

Paskirtis **Gyvenamoji (butų)**

Pavadinimas **Butas**

Aprašymas **su dalimi bendro naud. pat. ,pažym. a-2.**

Ukštai	1	Rūsiai	Nėra
Stambųjų skaičius	2	Pažym.plane	6
Bendras plotas kv. m	37,80	Baigtumas	
Gyvenamas plotas kv.m	29,45		

Šildymas **Krosninis**

Vandentiekis **Miesto vandentiekis**

Kanalizacija **Miesto kanalizacija**

Užujos **Nėra**

Šarštas vanduo **Nėra**

Užujklė **Kieto kuro**

Šonios kambarys **Nėra**

Pastato, kuriame yra butas (patalpos), duomenys:

Pažymėjimas plane **2A2m** Sienos **Mediniai rąstai**

Statybos metai **1931**

Ukštų skaičius **2**

Parėngė *Elvyra Mackevičienė*

Grupės vedėjas

PAGALBINIO PASTATO, JO DALIŲ IR PRIESTATŲ KADASTRO DUOMENYS

Adresas	
Gatvė, Nr.	KAPSŲ, 59-59A
Kaimas (miestelis)	
Miestas	KAUNAS
Savivaldybė	KAUNO m.

Kadastro duomenys	Kodas	Pagalbinis pastatas			
Duomenys užfiksuoti	X	2005 02 21			
Pažymėjimas plane	X	342			
Pavadinimas	X	ŪKID PASTATAS			
Statybos metai	X	1929			
Rekonstrukcijos metai	X	-			
Baigtumas %	X	100			
Aukštų skaičius	X	2			
Tūris m³	X	151			
Pamatai		BETONO BLOKAI			
Sienos		MEDIS SU KARMAŠU			
Perdangos		MEDINĖS			
Stogo konstrukcija		ŠLAITINIS			
Stogo danga		ASBESCENENCIŲ L.			
Išorės apdaila		NĖRA			
Pertvaros		MEDINĖS			
Grindys		MEDINĖS			
Langai		NĖRA			
Durys		MEDINĖS			
Šildymas		NĖRA			
Vandentiekis		NĖRA			
Kanalizacija		NĖRA			
Dujos		NĖRA			
Elektra		NĖRA			

Viso pastato					
Pažymėjimas plane	342				
Užstatytas plotas m²	34				
Tūris m³	151				
Baigtumas%	100				

PAGALBINIO PASTATO, JO DALIŲ IR PRIESTATŲ ĮKAINOJIMAS (PERKAINOJIMAS)

1	2	3	4	5	6	7	8	9	10	11	12	13	14	15
Vertės nustatymo data	Įkainojimas (I) Perkainojimas (P)	Pazymėjimas plane	Pavadinimas	Kokybės balas	Plotas m ²	Tūris m ³	Kainynas ir lentelė	Bendras statybos kainų indeksas	Vieneto kaina po pataisos ir indeksavi- mo Lt	Atkurimo kaštai (statybinė vertė) Lt	Nusidėėjimas %	Atkuriamoji vertė Lt	Vietovės pataisos koeficientas	Vidutinė rinkos vertė Lt
2005.02.21	P	3M ²	UKIO PASTATAS		3366	151	12.664		105	15900	70	4770	0.60	1860
		3M ²	Kaunos, Kapny 59 ^a -6 131000 d.							1070	70	620	0.60	370

PAGRINDINIO PASTATO

242 m

VIDAUS PLOTŲ EKSPLIKACIJA

pažymėjimas plane

Data	Aukšto Nr.	Patalpos pažymėjimas plane		Patalpų pavadinimas	Bendras plotas m ²	Gyvenamosios paskirties patalpų						Negyvenamosios paskirties patalpų		
		1 simbolis	2 simbolis			Naudingas plotas m ²	Gyvenamas plotas m ²	Verslo plotas m ²	Pagalbinis naudojamas plotas m ²	Pagalbinis nenaudingas plotas m ²	Rūšių (pusrūšių), garažų plotas m ²	Pagrindinis plotas m ²	Negyvenamosios paskirties patalpų plotas m ²	
	1	2	3	4	5	6	7	8	9	10	11	12	13	14
2001.12.12	1	6	1	Vietinė	7.79	7.79	7.79			7.79				
			2	Saunų angos	0.56	0.56	0.56			0.56				
			3	Kaunub angos	19.18	19.18	19.18							
			4	Kaunub angos	10.17	10.17	10.17							
				7 ardo 6 dėtis	87.80	37.80	49.45			8.35				

