



PASTATŲ EKSPLOATAVIMO DALIŲ PLANAS M 1:500

Nustatytos dalys prie atskirai Sklypo plotas 864m²
funkcionuojančių pastatų

- A dalis prie pastato 2A1m - 152 m² + dalis D bendro naudojimo
 - B dalis prie pastato 3A1m - 59 m² + dalis D bendro naudojimo
 - C dalis prie pastato 5A1p - 22 m² + dalis D bendro naudojimo
- Iš viso: 233 m² + dalis D bendro naudojimo 631 m² = 864 m²

Linijų anotacijų lentelė	
Gretimybė	Atstumas
1-2	2.88
3-6	1.88
8-9	2.47
11-12	0.83
15-19	1.09
14-15	0.20
15-16	3.75
16-17	2.77
7-36	7.42
10-31	7.67
17-18	1.76
18-19	5.39
19-20	7.66
20-21	1.19
21-22	1.86
22-23	4.54
24-24	1.63
24-25	8.13
25-26	8.92
26-27	5.91
27-28	1.52
28-28	8.08
29-30	3.04
30-31	3.30
32-33	5.54
33-34	3.74
34-35	5.95
35-32	3.65

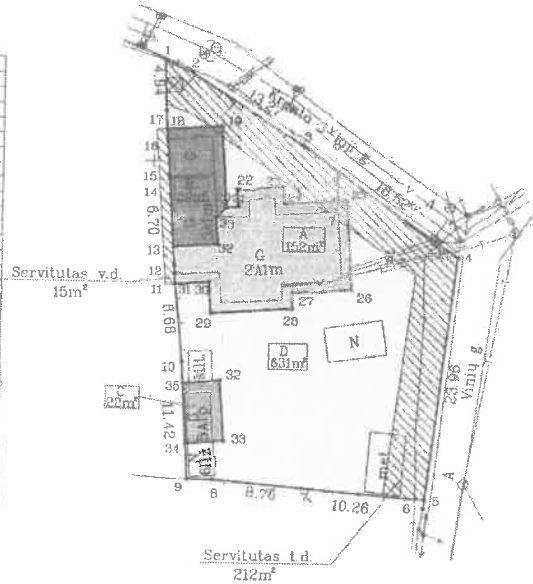

8081900
485650

Kadastro:	vieta:	Kauno	blokas	sklypas
Žemės sklypo kadastro Nr.:		1 9 0 1 0 1 8 9 0 1 7 1		

Savivaldybė	Kauno
Serijinė	Šalies
Gyvenamoji vietovė	Kauno m.
Gate, namo Nr.	Kranto 3-joji g. 7

Gretimybė	Gretimo žemės sklypo kadastro Nr.	Pastabos
1-...-4		Kranto 3-joji g.
4-5		Vinių g.
5-...-9	1901/0189:04	Vinių g. 4
9-...-1	1901/0189:124	Kranto 3-joji g. 9

Su nustatytom pastatams eksploatuoti dabar sutinku:

Rita Aleksandriene
(vardas, pavardė)

[Signature] 2019-01-03
(parašas) (data)

Kauno miesto savivaldybė
(vardas, pavardė)

Kauno miesto savivaldybės administracijos
Nekilnojamojo turto skyriaus
Disponavimo turto ir žemės sklypų valdymo
poskyrio vyriausioji specialistė
[Signature] (parašas)
Edita Piplauskaitė (data)
2019-01-03

Nacionalinės žemės tarnybos prie Žemės ūkio ministerijos
Kauno miesto skyrius

Patikrino:

Suderino:

(parašas) (parašas) (vardas, pavardė) (data)

A.V.

SUTARTINIAI ŽENKLAI :

- o laikinas matavimo taškas

INVENTORA

AGENCIJOS Nr.G-730-(798) išduota 2008 08 20

Parafas	Vardas, pavardė	Data
<i>[Signature]</i>	K.V.Gustaitiene	2019 01 06
Matavimo laikas	P. Naujalis	2019 01 09

Matavimo kvalifikacijos pažymėjimo Nr.: 2019-V-2171

ŽEMĖS SKLYPO PLANAS M 1:500

Sklypo plotas 864m²

Žemės sklypo kadastro Nr. 190101890171

KOORDINACIŲ ŽINIARAŠTIS

Koordinatų sistema: LKS-94							
Užd. Nr.	Kodas	X	Y	Užd. Nr.	Kodas	X	Y
1	R	6081959.85	495600.97				
2	R	6081958.66	495603.60				
3	R	6081951.62	495614.64				
4	R	6081940.87	495629.92				
5	R	6081917.07	495627.15				
6	R	6081917.17	495625.27				
7	R	6081918.00	495615.04				
8	R	6081918.76	495606.31				
9	R	6081918.78	495603.84				
10	R	6081930.18	495603.12				
11	R	6081938.82	495602.29				
12	R	6081939.65	495602.24				
13	R	6081941.53	495602.10				
14	R	6081948.21	495601.62				
15	R	6081948.41	495601.60				
16	R	6081952.15	495601.33				
17	R	6081954.91	495601.13				
18	R	6081953.15	495601.26				
19	R	6081953.51	495606.64				
20	R	6081945.54	495607.20				
21	R	6081945.63	495608.39				
22	R	6081947.29	495608.27				
23	R	6081947.60	495612.80				
24	R	6081945.96	495612.91				
25	R	6081946.41	495619.08				
26	R	6081937.51	495619.69				
27	R	6081937.11	495613.79				
28	R	6081935.59	495613.90				
29	R	6081935.02	495605.69				
30	R	6081938.05	495605.68				
31	R	6081937.82	495602.39				
32	R	6081941.83	495606.44				
33	R	6081944.47	495606.28				
34	R	6081922.23	495603.62				
35	R	6081928.16	495603.25				

Žemės sklypo centro koordinatės

Darbo Lietuvos laikas

Koordinatų sistema	Koordinatės X/Y	Data	Prisijungta	Atsijungta
Valstybinė	X=6081938 Y=495615	2019 01 09	10:00	10:30
LKS-1994				

Žiniaraštį sudarė

P. Naujalis
(parasas)

2M-M-2171
(kvalifikacijos pažymėjimo Nr.)

2019 01 09
(metai)

Duomenys apie žemės sklypui nustatytas specialiąsias žemės naudojimo sąlygas

Eil. Nr.	Specialiosios žemės naudojimo sąlygos kodas	Specialiosios žemės naudojimo sąlygos pavadinimas	Teritorijos, kurioje turi būti taikoma specialioji žemės naudojimo sąlyga, plotas, m ²
1	2	3	4
1	1	I. Ryšių linijų apsaugos zonos	90
2	6	VI. Elektros linijų apsaugos zonos	85
3	49	XI.X Vandentiekio, lietaus ir fekalinės kanalizacijos tinklų ir įrenginių apsaugos zonos	187
-	-	-	-

Duomenys apie žemės sklypo servitutus

Eil. Nr.	Servituto Kodas	Nekilnojamojo turto registre įrašyto ar teritorijų planavimo dokumente nustatyto servituto pavadinimas ir rūšis	Servituto plotas m ²
1	91	Kiti servitutai - (viespataujantis daiktas); suteikiama teisė žemės sklypo Kranto 3-joji g. 7 savininkui naudoti sklypo Kranto 3-joji g. 9 dalimi (1.0m nuo pastato sienos) prižiūrint ir remontuojant prie šio sklypo skiriamosios ribos esančius pastatus	15
2	222	Servitutas - teisė liesti, aptarnauti, naudoti požemines, antžemines komunikacijas (taikaujantis daiktas), eksploatuojančioms organizacijoms	212
-	-	-	-

Ištrauka iš Lietuvos Respublikos administracinių nusižengimų kodekso:
112 straipsnis. Nuolatinių žemėnaudos riboženklių sunaikinimas arba sugadinimas užtraukia baudą nuo septyniadesimti iki vieno šimto keturiasdešimt eurų.