

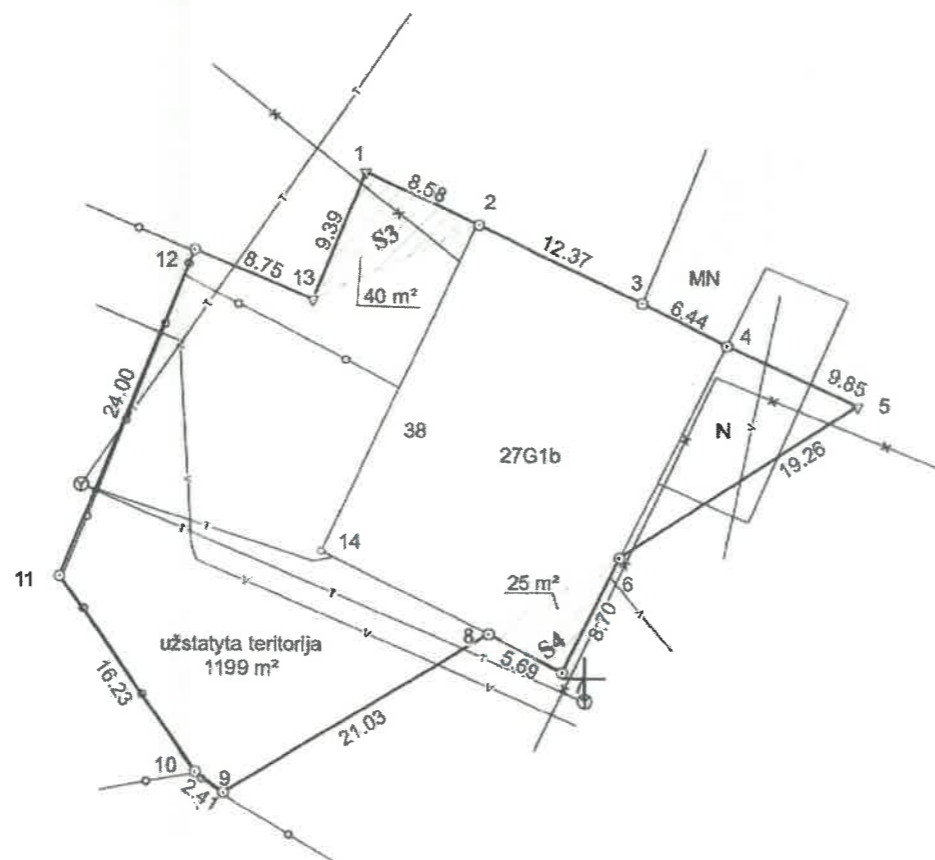

# ŽEMĖS SKLYPO PLANAS M 1:500

Sklypo plotas 1199 m<sup>2</sup>



Kadastrų:	vietovė	Kauno m.	blokas	sklypas
Žemės sklypo kadastro Nr.	1	9	0	1 0 2 4 2

Savivaldybė	Kauno m.
Seniūnija	
Gyvenamoji vietovė	Kauno m.
Gatvė, namo Nr.	Perlojos g. 38

Gretimybė	Gretimų žemės sklypų kadastro Nr.	Pastabos
1-5	1901/0242: 332	Atlikti kadastriniai matavimai
5-10		Valstybinė žemė
10-12	1901/0242: 256	
12-13-1	1901/0242: 225	

Naudojamas plotas							
Privati				Valstybinė			
atskirai		bendrai		atskirai		bendrai	
ind.	m <sup>2</sup>	ind.	m <sup>2</sup>	ind.	m <sup>2</sup>	ind.	m <sup>2</sup>



6081200

497900

497950

Su pagal 2021 m. sausio mėn. 27 d. atliktą žemės sklypo ribų pažėklinimą-parodymą parengtame žemės sklypo plane išbraizytomis ribomis ir apskaičiuotu žemės sklypo plotu sutinku:

1. Lietuvos Respublika  
 2. Kauno miesto savivaldybės administracija  
 (vardas, pavardė)

Kauno miesto savivaldybės administracijos  
 Nekilnojamojo turto skyriaus  
 Disponavimo turto ir žemės sklypų  
 valdymo poskyrio vyriausioji specialistė  
 (parašas) (data)  
**Edita Naumenkienė**  
 2021-08-04

**VŽF** VALSTYBĖS (MONĖ VALSTYBĖS ŽEMĖS FONDAS)  
 Konstitucijos pr. 23 -401, A korpusas, LT-08105 Vilnius

Pareigos	Parasas	Vardas ir pavardė	Data
Matininkė		BRIGITA STANKEVIČIŪTĖ	2021-08-04
Matininkas		ZYDRŪNAS KAMINSKIS	2021-08-04

Matininko kvalifikacijos pažymėjimo Nr. 2M-14.2783  
 GEO OBJEKTO KODAS: 4400-5605-7730

