

DUBLIKATAS

KADASTRO DALIS



VALSTYBĖS ĮMONĖS REGISTRŲ CENTRO
KAUNO FILIALAS

**NEKILNOJAMOJO TURTO
KADASTRO IR REGISTRO BYLA**
NR. ____ / ____

TOMAS _____

ŽEMĖS SKLYPO KADASTRO NR.: / : _____

INVENTORINIS NUMERIS 12965

ADRESAS: KAUNAS,

VEIVERIU, G. Nr. 50 bt 9

PANAIKINTO NEKILNOJAMOJO TURTO
KADASTRO IR REGISTRO BYLOS

NR. _____

Pradėta 1954. 03. 25

Baigta _____

Lapų skaičius _____

Saugoti nuolat

BYLOS Nr. _____ VIDAUS APYRASAS

[illegible]



**VALSTYBĖS ĮMONĖS REGISTRŲ CENTRO
KAUNO FILIALAS**

**NEKILNOJAMOJO TURTO OBJEKTO
KADASTRINIŲ MATAVIMŲ BYLA**

1 TOMAS

Nekilnojamojo turto objektas: **PATALPA**

Žemės sklypo kadastrinis Nr.:

Bylos Nr.: **12965**

Registro Nr.: **20/262305**

Adresas: , **KAUNAS, VEIVERIŲ G. Nr. 50 BT. 9**

Lapų skaičius: **10**

SUDERINTA

Nm. kadastrinio sp.
(pareigos)
Pekaus
(parašas)
Pekauskienė
(vardas pavardė)
2004 12 07
(data)



BYLOS VIDAUS APYRAŠAS

[illegible]

Vidaus apyrašo _____ 10 (dešimt) _____ lapai
(skaitmenimis ir žodžiais)

(pareigų pavadinimas)

[Signature]
(parašas)

Matininko asistentė
Lina Polytė
(vardas ir pavardė)

2004 12 06
(data)

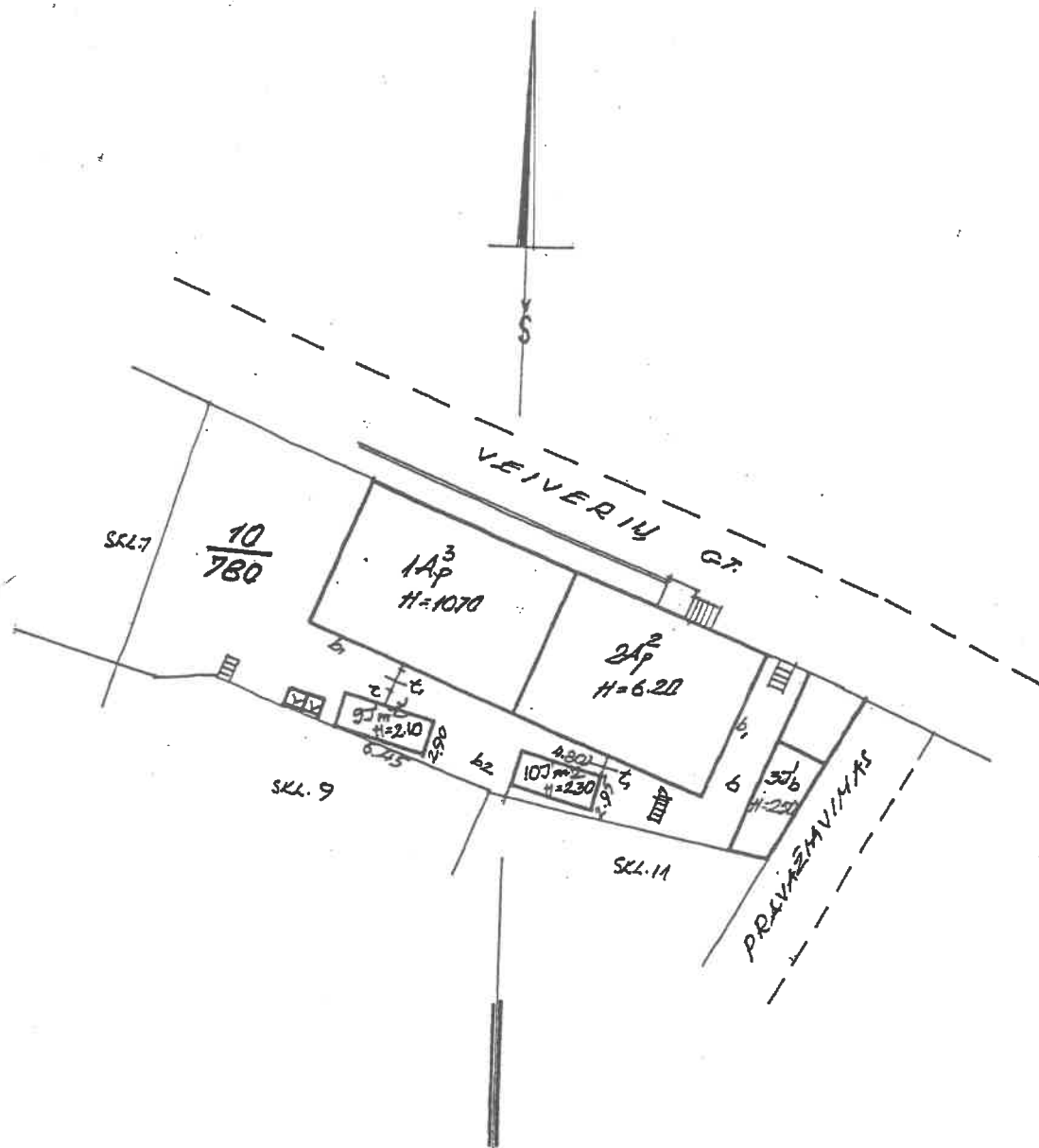

2004 m. 12 6
 L. Polytė, *[Signature]*
 spec. kadastro specialistė
 Danutė Petruskienė

Valstybinis kadastrinis planas	
V. ARMINAVIČIENĖ (PARAŠAS)	2004 12 10
V. ARMINAVIČIENĖ (PARAŠAS)	2004 12 10
STATINIŲ, ĮSĖDSTYMO PLANAS	M 1:500
KAUNAS, VEIVERIŲ, G. Nr. 50 B.9	
2004	12 10

II AUKŠTAS

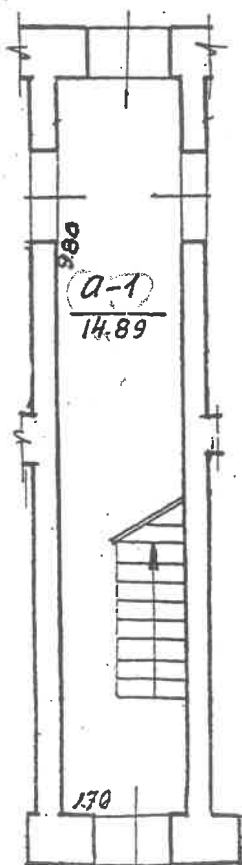
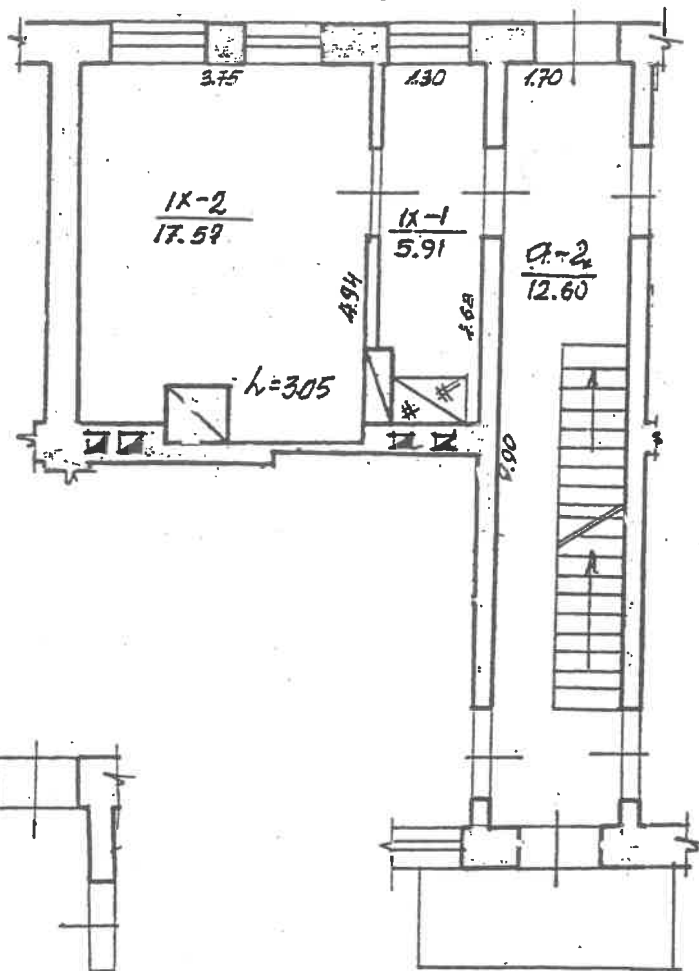

2004 12 10

Šiurinė L. Polytė

Projekto

Vyr. kadastrų specialistė

Darbuotoja

Valstybės įmonių Registrų centro Kauno filialas			
Pareigos	V. pavardė	parašas	data
specialistė	VARMINAVIČIENĖ (PARAŠAS)		2001 12 10
specialistė	VARMINAVIČIENĖ (PARAŠAS)		2001 12 10
gl. Vardas			
ANTRO AUKŠTO PLANAS			M 1:100
KAUNAS, VEIVERIU, G. Nr. 50 bl. 9			
2001 12 10			1A ^o p

Kadastro duomenų bylos Nr. 12965

**Nekilnojamojo turto buto (patalpos) kadastro
duomenys**

duomenys užfiksuoti 2001 m. gruodžio mėn. 05 d.

Nr.	Versija	Versijos data	Sudarymo data
20/262305	1	2001 12 21 09:24:59	2001 12 05

Kaunas Veiverių g. 50 - 9

Nr.

19/900-0268-01-1:0007

klas

s

Gyvenamoji (butų)

Butas

su dalimi b.naud.patalpų pažymėtų: a-1(14,89kv.m); a-2(12,60kv.m)

skaičius

Plotas kv. m

s plotas kv.m

2
1
23,48
17,57

Rūsų

Pažym.plane

Baigtumas

Nėra

9

100 proc.

klas

ja

aduo

abarys

Krosninis

Miesto vandentiekis

Miesto kanalizacija

Nėra

Nėra

Kietas kuro

Nėra

Pastato, kuriame yra butas (patalpos), duomenys:

as plane

etai

čius

1A3p
1903
3

Sienos

Plytų mūras

tejas

Elvyra Mackevičienė

inžiniere

Elvyra Mackevičienė

VI, REGISTRU, CENTRAS KAUNO FILIALAS

(įmonės pavadinimas)

Patalpos (buto) kadastro duomenys

2001 12 05 Nr. 12965

(data)

(sudarymo vieta)

 atvė, Nr.
 imas (miestelis)
 iestas
 vivaldybė

VEIVERIU,	50-1X
KAUNAS	
KAUNO	

kadastro duomenys užfiksuoti 2001 m. 12 mėn. 05 d.

 skirtis
 vadinimas

GYVENAMOJI
BUTAS

projekto aprašymas

SU BENDRO NAUDOJIMO PATALPOMIS
a-1 - 14,89 m ²
a-2 - 12,60 m ²

 kštās
 ambarių skaičius
 gyvenamasis plotas m²
 ndras plotas m²

11
1
23,48

Rūšys NĖRA

--

 dymas
 ndentiekis
 analizacija
 jos
 arštas vanduo
 yklė
 nios kambarys

KROSNINIS
YRA
YRA
NĖRA
NĖRA
PLYTU, MŪRO
NĖRA

stato, kuriame yra patalpa (butas), duomenys

 skirtis
 vadinimas
 enų medžiaga
 nkalus pastato Nr.
 žymėjimas plane
 atybės pr. -pab. metai
 ekonstrukcijos pr. -pab. metai
 entro koordinatės X/Y

GYVENAMOJI	
GYVENAMAS NAMAS	
PLYTU	
1A ³ P	Aukštų skaičius
1903	Bendras plotas m ²
	Tūris m ³
	Baigtumas %
	100

A. V.

 G. Akšomaitienė (parašas) 2001 12 10
 (pareigos, parašas, vardas, pavardė)

 2001 12 10 6
 Palyte R. Akšomaitienė
 kadastro
 specialistė
 Danu...

PAGALBINIO PASTATO, JO DALIŲ IR PRIESTATŲ ĮKAINOJIMAS (PERKAINOJIMAS)

[illegible]

1A3

pažymejimas plane

VIDAUS PLOTŲ EKSPLIKACIJA

[illegible]

Užpildė V. ARMINAVIČIENĖ (parašas) 2004 12 10
(pureigos, parašas, v., pavarde, data)

Tikrino

(pareigos, parāšas, v., pavarde, data)

L. Polite

Uzpildē: ARMINAVIČIENE (parāšās) 2001 12 10
(pareigos, parāšās, v., pavadē, data)

(pareigos, parąšas, v., pavarė, data)

2004 12 6
Danutė Petravičienė
kadastro specialistė

REGISTRO DALIS

BYLOS Nr.

VIDAUS APYRAŠAS

[illegible]