



ŽEMĖS IR KITO NEKILNOJAMOJO TURTO
ADASTRO IR REGISTRO VALSTYBĖS ĮMONĖ

KAUNO FILIALAS

MIESTO, RAJONO

GYVENTOJŲ APTARNAVIMO BIURAS

NEKILNOJAMOJO TURTO KADASTRO IR REGISTRO BYLA

Nr. _____ / _____

TOMAS _____

*utornio mks
2006/11/15*

ŽEMĖS SKLYPO KADASTRO Nr.: / : _____

INVENTORINIS NUMERIS 623

ADRESAS: KAUNAS

ŠV. GERTRŪDOS 14^b - 15^a

*buvi perregistruoti
dumab 15.11.15
14b-15a*

*BNP- 702,82
R. 88*

Pradėta 1948 03 20

Baigta _____

Lapų skaičius _____

Saugoti nuolat



1a/p
1981 m. 06 20
skl. 7
skl. 7
27.50

14-1, 4, 9, 8a, 10, 15,
16, #
142-17a, 13, 15a
146-18-22
skl. 8

PI PASTABOS
1-2, XXI-2
Invent. 1304 Gr. 2000
Gr. Nr. 19r. 1981/06 20

27 bl. rekomendacijų
2 96 06 17

20-1, 20-2, 20-3, 20-4, 20-5
84 08 28
V. r. sp. 569
10 85 01 15

slaitas

1 GEO. PAV. BAZE
IVESTA

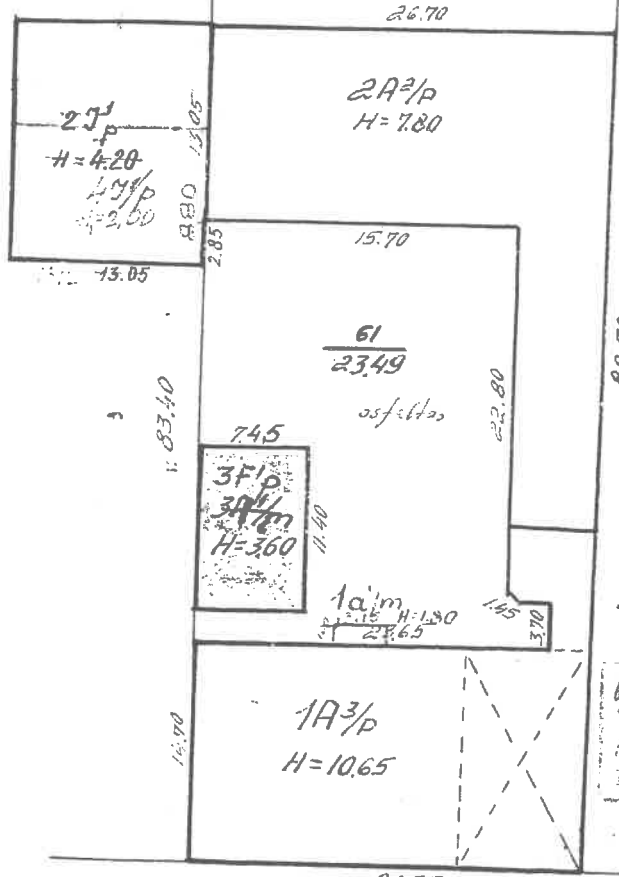

43...
GR. Nr. 1
IVYKDA: 44 P. R...
TIKRO

op 2. 1A3/p 4.61.
83 03 12
Mestpr. paduot
Dakt. Naktinomeni
D. Cuipeus
Pav. 12

7...
19...

85 01 41
G...
TIKRO

POŽELOS G - UĖ

84 08 24
PEIKI...
PAIKI...
84 06 24
LAURINAITĖ
DASKEVICIENĖ

PARITIZAL UŽREGISTRUOTI
GR. Nr. 1981 m. 06 20
IVYKDAI 1304 Balčiūnaitė
TIKRO 1304 - Daskevičienė

LTSP
KAUNO TARP. TECH. INVENTORIZACIJA
K. Poželos Sv. Gertrudės 14-14
(adresas)

Inventoriacijos Nr.	Raštas	Sudėtis
63	15	lin
63	23	skaid
Kaunas	53 61	situac. planas
1983 m.	II	15
		1:500

63 " 15 lin
63 " 23 skaid

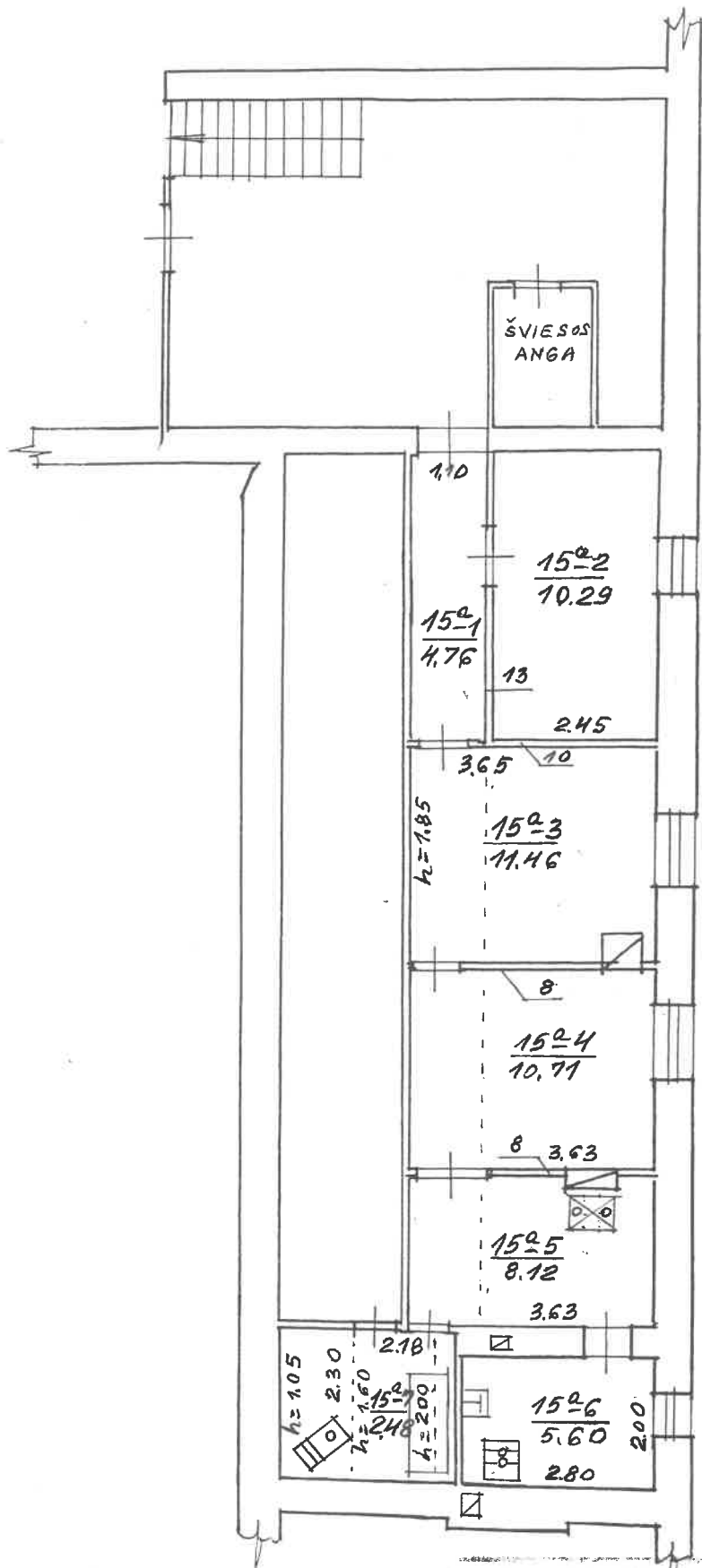

PASTOGĖS
PATALPOS

SV. GERTRUDOS
KAUNAS
KAUNO M.

14b - 15e
[Signature]
du

2Ap

100

3

Kadastro duomenų bylos Nr. 623

Nekilnojamojo turto buto (patalpos) kadastro duomenys

Kadastro duomenys užfiksuoti 2002 m. vasario mėn. 15 d.

Registro Nr.	Versija	Versijos data	Sudarymo data
20/266425	1	2002 03 27 14:24:08	2002 02 15

Adresas **Kaunas Šv. Gertrūdos g. 14b - 15a**

Unikalus Nr. **19/898-0002-02-7:0007**

Paskirtis **Gyvenamoji (butų)**

Pavadinimas **Butas**

Aprašymas

Aukštas	2	Rūsysis	Nėra
Kambarių skaičius	3	Pažym.plane	15a
Bendras plotas kv. m	53,42	Baigtumas	
Gyvenamas plotas kv.m	32,46		

Šildymas	Vietinis centrinis šildymas
Vandentiekis	Miesto vandentiekis
Kanalizacija	Miesto kanalizacija
Dujos	Gamtinės
Karštas vanduo	Nėra
Viryklė	Dujinės
Vonios kambarys	Kartu vonia ir tualetas

Pastato, kuriame yra butas (patalpos), duomenys:

Pažymėjimas plane	2A2p	Sienos	Plytų mūras su oro tarpu
Statybos metai	1900		
Aukštų skaičius	2		

Parengė *Chauf*

Grupės vedėjas *Inžinierė*
Olvyra Mackevičienė

Buto (patalpos) kadastro duomenys

Kadastro duomenys užfiksuoti 2002 m. 03 mėn. 15 d.

Adresas

Gatvė, Nr.	<u>N. Gutnūdas</u>	<u>146-192</u>
Kaimas (miestelis)		
Miestas	<u>Kouhos</u>	
Savivaldybė	<u>Kouho m.</u>	

Paskirtis
Pavadinimas

<u>Gyvenamoji (butas)</u>
<u>butas</u>

Objekto aprašymas

Aukštas
Kambarių skaičius
Bendras plotas m²

<u>Port. pat.</u>	Rūsys	<input type="checkbox"/>	<input type="checkbox"/>
<u>3</u>			
<u>53,42</u>			

Šildymas
Vandentiekis
Kanalizacija
Dujos
Karštas vanduo
Viryklė
Vonios kambarys

Kodas	
	<u>Centrinis</u>
	<u>Miesto</u>
	<u>Miesto</u>
	<u>gamtinis</u>
	<u>Neie</u>
	<u>Dujinė</u>
	<u>Yra</u>

Pastato, kuriame yra butas (patalpa), kadastro duomenys

Paskirtis
Pavadinimas
Pažymėjimas plane
Statybos metai
Rekonstrukcijos metai
Aukštų skaičius
Sienų medžiaga
Pastato baigtumas

<u>Gyvenamoji</u>
<u>Gyvenamosios namos</u>
<u>2A2/p</u>
<u>1900</u>
<u>2</u>
<u>Plytų mūr.</u>
<u>100</u>

Užpildė

[Signature] 2002 02 15
(pareigos, parašas, v. pavardė, data)

Tikrino

[Signature]
(pareigos, parašas, v. pavardė, data)

1 2 3 4 5 6 7 8 9 10 11 12 13 14 15

3 forma

Bylos Nr. 623

PAGRINDINIO PASTATO 2A²/p VIDAUS PLOTŲ EKSPLIKACIJA
pažymėjimas plane

Data	Aukšto Nr.	Patalpos pažymėjimas plane		Patalpų pavadinimas	Bendras plotas m ²	Gyvenamosios paskirties patalpų						Negyvenamosios paskirties patalpų					
		1 simbolis	2 simbolis			Naudingas plotas m ²	Gyvenamas plotas m ²	Iš to skaičiaus m ²	Pagalbinius naudojamas plotas m ²	Pagalbinius nenaudingas plotas m ²	Rūšių (pusrūšių) garažų plotas m ²	Pagalbinius plotas m ²	Pagalbinius plotas m ²	Pagalbinius plotas m ²			
2002 03.15	M	15a	1	Fonduobinis	476	476	476			476							
		15a	2	Kambarys	1029	1029	1029										
		15a	3	—	1146	1146	1146										
		15a	4	—	1071	1071	1071										
		15a	5	Fonduobinis	812	812	812			812							
		15a	6	Abišturė	560	560	560			560							
		15a	7	Nome	248	248	248			248							
				visų viso	5342	5342	5342	3345		2096							

