



ŽEMĖS IR KITO NEKILNOJAMOJO TURTO
KADASTRO IR REGISTRO VALSTYBĖS ĮMONĖ

KAUNO FILIALAS

MIESTO, RAJONO
GYVĖNTOJŲ APTARNAVIMO BIURAS

NEKILNOJAMOJO TURTO KADASTRO IR REGISTRO BYLA

Nr. 7263 / _____

TOMAS _____

356094

ŽEMĖS SKLYPO KADASTRO Nr.: □□□□ / □□□□ : _____

INVENTORINIS NUMERIS 5284/6981

ADRESAS: KAUNAS

PRANCŪZŲ, 67-2

KILTO Y. SANTARPOJIS

Pradėta 1948. 10.04

Baigta _____

Lapų skaičius _____

Saugoti nuolat

PANAIKINTO NEKILNOJAMOJO TURTO VIENETO
KADASTRO IR REGISTRO
BYLOS Nr.

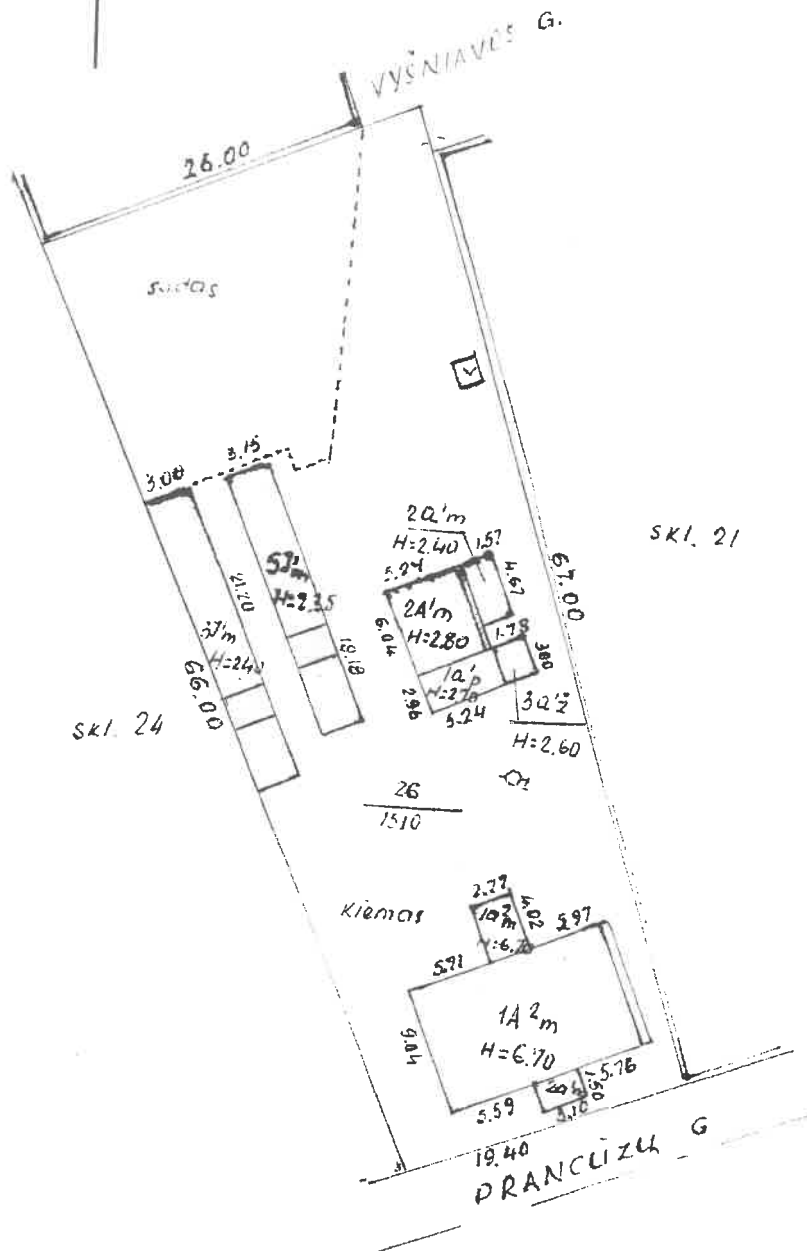

PRANCŪZU		67	2
KALINAS		Flow	
1A ²		M. Sankauskaite	
IV 413E	26	19.40	
1500	2000	02	B.

2. LUKŠTAS

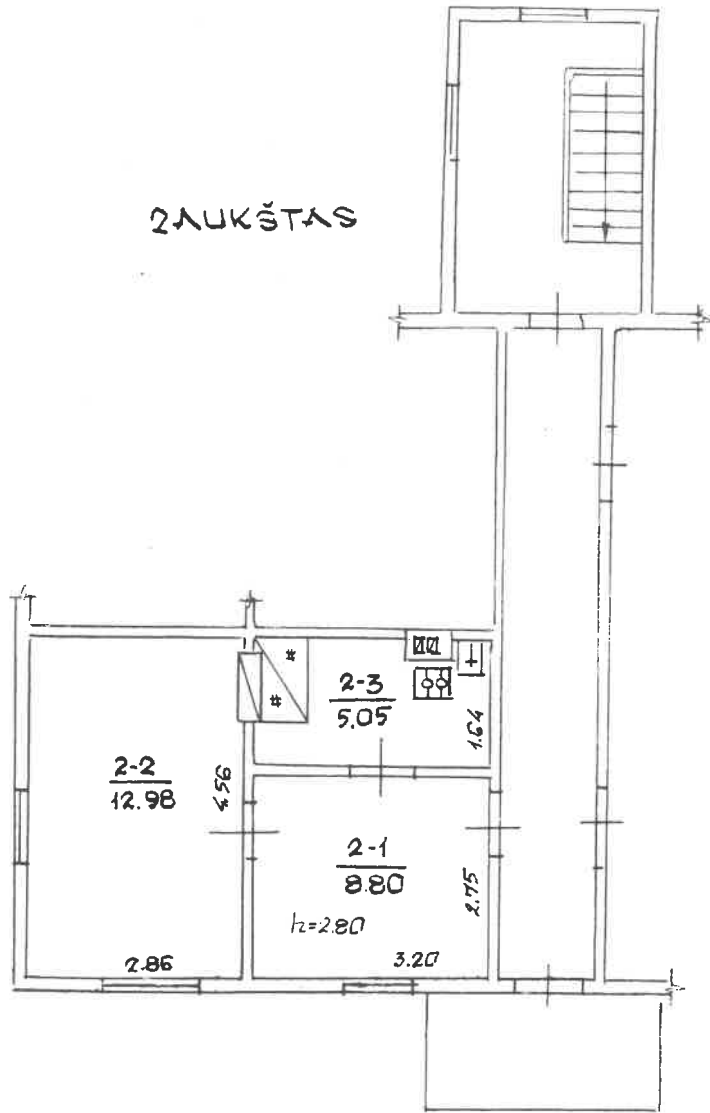

Zemē ir rādīts nekilnojamojo tūris katras telpas platība un telpas ierīkošana.

PRANCŪZU. 67. St. 2

KALINAS

413^E 26 1A²

1100

2000 01 13.

Kadastro duomenų bylos Nr. **6981**

Nekilnojamojo turto registre įregistruoto buto (patalpos) kadastro duomenys

Kadastro duomenys užfiksuoti 2000 m. balandžio mėn. 13 d.

Registro Nr.	Versija	Versijos data	Statusas	Sudarymo data
20/234399	2	2000.04.13 13:57:16	Kartotekos duomenys	1992.01.10

Adresas **Kaunas Prancūzų g. 67 - 2**

Unikalus Nr. **19/932-0326-01-4:0008**

Paskirtis **Gyvenamoji (butų)**

Pavadinimas **Butas**

Aprašymas

Aukštas	2	Rūsysis	Nėra
Kambarių skaičius	2	Pažym.plane	2
Bendras plotas kv. m	26,83	Baigtumas	
Gyvenamas plotas kv.m	21,78		

Šildymas **Krosninis**

Vandentiekis **Miesto vandentiekis**

Kanalizacija **Miesto kanalizacija**

Dujos **Suskystintos**

Karštas vanduo **Nėra**

Viryklė **Dujinės**

Vonios kambarys **Nėra**

Pastato, kuriame yra butas (patalpos), duomenys:

Pažymėjimas plane	1A2m	Sienos	Mediniai rąstai
Statybos metai	1932		
Aukštų skaičius	2		

Parengė

Grupės vedėjas

PAGRINDINIO PASTATO, JO DALIŲ IR PRIESTATŲ KADASTRO DUOMENYS

Adresas

Gatvė, Nr.	Pranešų 67-2
Kaimas (miestelis)	
Miestas	Kelme
Savivaldybė	

Pagrindinio pastato ir jo dalių kadastro duomenys

Kadastro duomenys	Kodas	Pagrindinis pastatas	Rūšys (pusrūšis)	Pastogės patalpos
Duomenys užfiksuoti	X	2000.04.13		
Pažymėjimas plane	X	1A ² m		
Paskirtis		gyven.	X	X
Pavadinimas	X	gyv. namas	X	X
Statybos metai	X	1952		
Rekonstrukcijos metai	X			
Baigtumas %	X	100		
Aukštų skaičius	X	2 (būdas)	X	X
Tūris m ³	X			
Bendras plotas m ² (PUTO)	X	26.83		
Pamatai		betono	X	X
Sienos		gipsu.		
Perdangos		medinė		
Stogo konstrukcija		stolitini	X	X
Stogo danga		šiferis	X	X
Išorės apdaila		apl. lent. daizjo		
Pertvaros		medinės		
Grindys		lentų.		
Langai		med. rėmai, aluozinis		
Durys		medinės		
Vidaus apdaila		lankymas		
Šildymas		krūvinis		
Vandentiekis		miesto		
Kanalizacija		miesto		
Dujos		suskaitintos		
Karštas vanduo		ne		
Elektra		je		
Viryklė		je		

Viso pastato (PUTO)

Bendras plotas m ²	26.83
Baigtumas %	
Užstatytas plotas m ²	
Tūris m ³	
Sogo plotas m ²	

Pagrindinio pastato dalių, priestatų kadastro duomenys

1 B forma

Bylos Nr.

Kadastro duomenys	Priestatas		
Duomenys užfiksuoti			
Pažymėjimas plane			
Pavadinimas			
Statybos metai			
Rekonstrukcijos metai			
Baigtumas %			
Aukštų skaičius			
Tūris m ³			
Bendras plotas m ²			
Pamatai			
Sienos			
Perdangos			
Stogo konstrukcija			
Stogo danga			
Išorės apdaila			
Pertvaros			
Grindys			
Langai			
Durys			
Vidaus apdaila			

Kadastro duomenys			
Duomenys užfiksuoti			
Pažymėjimas plane			
Pavadinimas			
Statybos metai			
Rekonstrukcijos metai			
Baigtumas %			
Aukštų skaičius			
Tūris m ³			
Bendras plotas m ²			
Pamatai			
Sienos			
Perdangos			
Stogo konstrukcija			
Stogo danga			
Išorės apdaila			
Pertvaros			
Grindys			
Langai			
Durys			
Vidaus apdaila			

Užpildė



[Handwritten name]

2000. 04. 13

(pareigos, parašas, v., pavardė, data)

Tikrino

[Handwritten name]

(pareigos, parašas, v., pavardė, data)



PAGALBINIO PASTATO, JO DALIŲ IR PRIESTATŲ KADASTRO DUOMENYS

Adresas _____

Gatvė, Nr.	Pronerėjų 67-2
Kaimas (miestelis)	
Miestas	Šoukiai
Savivaldybė	

Kadastro duomenys	Kodas	Pagalbinis pastatas	PAGALB. PAST.
Duomenys užfiksuoti	X	2000.04.13	2000.04.13
Pažymėjimas plane	X	57m	57m
Pavadinimas	X	ŪKIO PAST.	ŪKIO PAST.
Statybos metai	X		1988
Rekonstrukcijos metai	X		
Baigtumas %	X	100	100
Aukštų skaičius	X		
Tūris m³	X		
Pamatai			
Sienos		lentui	lentui
Perdanagos		lentui	lentui
Stogo konstrukcija		šlaitiniai	šlaitiniai
Stogo danga		mul. dengia	mul. dengia
Išorės apdaila		wire	wire
Pertvaros		lentui	lentui
Grindys		wire	wire
Langai		wire	wire
Durys		wire	wire
Sildymas		mediniai	mediniai
Vandentiekis		wire	wire
Kanalizacija		wire	wire
Dujos		wire	wire
Elektra		wire	wire



Viso pastato

Pažymėjimas plane	57m	57m		
Užstatytas plotas m²	64	57		
Tūris m³	155	135		
Baigtumas %	100	100		

Bylos Nr.

27701111111

Kadastro duomenys				
Duomenys užfiksuoti				
Pažymėjimas plane				
Pavadinimas				
Statybos metai				
Rekonstrukcijos metai				
Baigtumas %				
Aukštų skaičius				
Tūris m ³				
Pamatai				
Siėnos				
Perdangos				
Stogo konstrukcija				
Stogo danga				
Išorės apdaila				
Pertvaros				
Grindys				
Langai				
Durys				
Sildymas				
Vandentiekis				
Kanalizacija				
Dujos				
Elektra				

Užpildė  **Jonas Štikonas** 2000. 04. 13
 Tikrinio  **Jonas Štikonas**
 (pareigos parašas, v., pavardė, data)
 (pareigos parašas, v., pavardė, data)
 2-03 07101111111



2 B forma

1	2	3	4	5	6	7	8	9	10	11	12	13	14	15

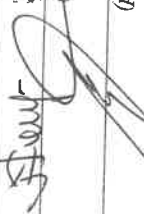
Uždėdė _____  2000. 04. 13
 Tėkrino _____
 (pareigos , parašas, paviėėdė, data)
 (pareigos , parašas, paviėėdė, data)



