

918-10

KADASTRO DALIS

428



REGISTRŲ CENTRAS

VALSTYBĖS ĮMONĖS REGISTRŲ CENTRO  
KAUNO FILIALAS

NEKILNOJAMOJO TURTO  
.....  
KADASTRO IR REGISTRO  
DOKUMENTŲ BYLA

NR. \_\_\_\_\_ / \_\_\_\_\_ - \_\_\_\_\_

TOMAS \_\_\_\_\_

ŽEMĖS SKLYPO UNIKALUS KODAS \_\_\_\_\_

REGISTRO NUMERIS 20 / 20 5776

INVENTORINIS NUMERIS 15570

ADRESAS K A U N A S

K R A N T O 3-1031 G VĖ M: 7<sup>A</sup> 7BUT.

PANAIKINTO NEKILNOJAMOJO DAIKTO  
KADASTRO IR REGISTRO DOKUMENTŲ BYLOS  
NR. ....

Pradėta 1948 07 20

Baigta .....

Lapų skaičius .....

Saugoti nuolat



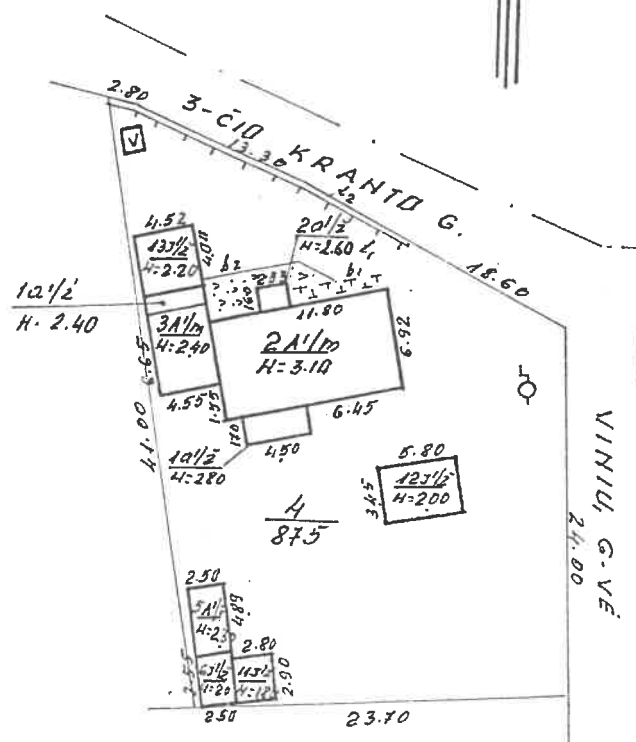

2005. 02. 15  
 Kadastro specialistė  
 Marija Lebedis  
 Kadastro duomenų  
 Erika Kungaitė

Valstybės įrašų Registrų centras Kauno Districtas			
Adresas	v. pavadinimas	paštas	data
3-ČIO KRANTO G. 7A	PARAJAI	20020312	
3-ČIO KRANTO G. 7A	PARAJAI	20020312	
3-ČIO KRANTO G. 7A	PARAJAI	20020312	
KRANTO 3-ČIO N: 7; 7A			
20020312			SP

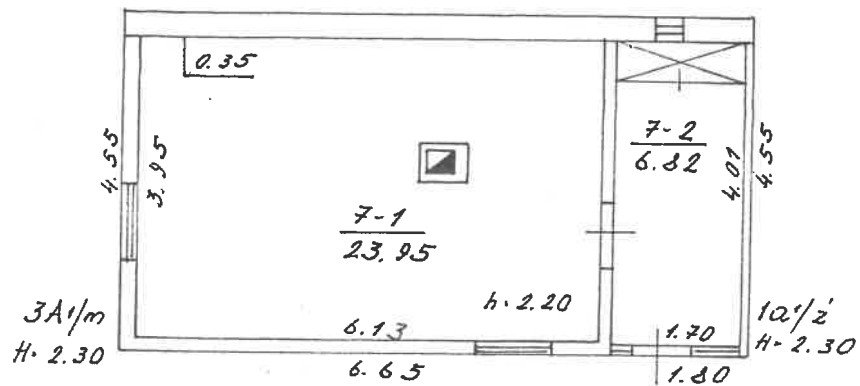

2005 07 15  
 Kadastro specialists  
 Marija Lebedien  
 Kadastro dižma  
 Eriņa Rungštrībe

Valsts iedzīvotāju reģistrs centrs Kazloto Dūmeja			
Personas nosaukums	Pasākuma datums	Reģistrācijas datums	Reģistrācijas numurs
D. DIBULTE	DARĀSTĀ	2002.03.18	
M. PASTOVIČA	JĀRĀJAS	2002.03.18	
PIRMO AVKĪTO PLĀNAJ			K 1.100
KĀRTO 3-021			№ 7A
2002.03.18			3A1/m

## PAGRINDINIO PASTATO, JO DALIŲ IR PRIESTATŲ KADASTRO DUOMENYS

Adresas

Gatvė, Nr.	KRANTO 3-1011	7
Kaimas (miestelis)		
Miestas	KAUNAS	
Savivaldybė	KAUNO M.	

### Pagrindinio pastato ir jo dalių ir priestatų kadastro duomenys

Kadastro duomenys	Kodas	Pagrindinis pastatas	Rūsysis (pusrūsis)	Pastogės patalpos
Duomenys užfiksuoti	X	2002 03 18		
Pažymėjimas plane	X	3A1/m		
Paskirtis		GYVENAMOSI	X	X
Pavadinimas	X	GYVENAMAS NAMAS	X	X
Statybos metai	X	1923		
Rekonstrukcijos metai	X	-		
Baigtumas %	X	100		
Aukštų skaičius	X	1	X	X
Tūris m <sup>3</sup>	X	73		
Bendras plotas m <sup>2</sup>	X	23.95		
Pamatai		BETONA	X	X
Sienos		RAŠTU		
Perdangos		MEDINĖ		
Stogo konstrukcija		ŠLAITINIS	X	X
Stogo danga		ASBESTCEMENTO LAIK	X	X
Išorės apdaila		APKALTA LENTUTĖM		
Pertvaros		NĖRA		
Grindys		LENTU		
Langai		MEDINIAI		
Durys		MEDINĖS		
Vidaus apdaila		TINKLUOTA		
Šildymas		NĖRA		
Vandentiekis		NĖRA		
Kanalizacija		NĖRA		
Dujos		NĖRA		
Karštas vanduo		NĖRA		
Elektra		YRA		
Viryklė		NĖRA		

Viso pastato	
Bendras plotas m <sup>2</sup>	30.74
Baigtumas %	100
Užstatytas plotas m <sup>2</sup>	38
Tūris m <sup>3</sup>	90
Stogo plotas m <sup>2</sup>	76

Pagrindinio pastato, jo dalių, priestatų kadastro duomenys

Kadastro duomenys	Priestatas		
Duomenys užfiksuoti	2002 03 18		
Pažymėjimas plane	10/6		
Pavadinimas	PRIESTATAS		
Statybos metai	1925		
Rekonstrukcijos metai	-		
Baigtumas %	100		
Aukštų skaičius	1		
Tūris m <sup>3</sup>	17		
Bendras plotas m <sup>2</sup>	6.82		
Pamatai	MEDINIŲ STULPAI		
Sienos	MEDŽIŲ KARKASAS		
Perdangos	MEDINĖS		
Stogo konstrukcija	ŠLAITINIS		
Stogo danga	ASBESTCEMENTŲ LAKŠ.		
Išorės apdaila	APKALTA LENTUTĖM.		
Pertvaros	NĖRA		
Grindys	LENTU.		
Langai	NĖRA		
Durys	MEDINĖS		
Vidaus apdaila	ISKALTA LENTUTĖM		

Kadastro duomenys			
Duomenys užfiksuoti			
Pažymėjimas plane			
Pavadinimas			
Statybos metai			
Rekonstrukcijos metai			
Baigtumas %			
Aukštų skaičius			
Tūris m <sup>3</sup>			
Bendras plotas m <sup>2</sup>			
Pamatai			
Sienos			
Perdangos			
Stogo konstrukcija			
Stogo danga			
Išorės apdaila			
Pertvaros			
Grindys			
Langai			
Durys			
Vidaus apdaila			

2005 03 15  
 Kadastro specialistė  
 M. J. L. (parašas)  
 Uždėjęs  
 P. A. J. A. J. / D. D. I. U. T. E. (parašas, pavardė, data)  
 Tikrino P. A. J. A. J. / M. R. A. T. O. R. I. E. R. E. (parašas, pavardė, data) 2002 03 18



## PAGALBINIO PASTATO, JO DALIŲ IR PRIESTATŲ KADASTRO DUOMENYS

Adresas

Gatvė, Nr.	KRAMTO 3-1031
Kaimas (miestelis)	
Miestas	KAMNAS
Savivaldybė	KAMNO M.

Kadastro duomenys	Kodas	Pagalbinis pastatas		
Duomenys užfiksuoti	X	2002 03 18	2002 03 18	
Pažymėjimas plane	X	631/2	1331/2	
Pavadinimas	X	ŪKID PASTATAS	ŪKID PASTATAS	1331/2
Statybos metai	X	1935	1992	ŪKID PASTATAS
Rekonstrukcijos metai	X	-	-	1992
Baigtumas %	X	100	100	-
Aukštų skaičius	X	1	1	100
Tūris m³	X	18	40	1
Pamatai		MEDINIAI STULPAI	MEDINIAI STULPAI	40
Sienos		LENTŲ	LENTŲ	MEDINIAI STULPAI
Perdangos		NĖRA	NĖRA	KARKASINĖS
Stogo konstrukcija		ŠLAITINIS	ŠLAITINIS	MEDINĖ
Stogo danga		TOLID	TOLID	ŠLAITINIS
Išorės apdaila		NĖRA	NĖRA	ASBESTCEMENTO LAKŠI
Pertvaros		NĖRA	NĖRA	ASBESTCEMENTO LAKŠI
Grindys		NĖRA	NĖRA	NĖRA
Langai		NĖRA	NĖRA	NĖRA
Durys		NĖRA	NĖRA	NĖRA
Sildymas		LENTŲ	LENTŲ	LENTŲ
Vandentiekis		NĖRA	NĖRA	MEDINIAI
Kanalizacija		NĖRA	NĖRA	NERIŠĖS
Dujos		NĖRA	NĖRA	NĖRA
Elektra		NĖRA	NĖRA	NĖRA
		NĖRA	NĖRA	NĖRA
		NĖRA	NĖRA	YRA

Viso pastato

Pažymėjimas plane	631/2	1331/2	1331/2			
Užstatytas plotas m²	9	8	20	18		
Tūris m³	18	15	40	40		
Baigtumas%	100	100	100	100		





## Kitų statinių ir jų dalių kadastro duomenys

Adresas

Gatvė, Nr.	KRANTA 3-1051	7
Kaimas (miestelis)		
Miestas	KAUHNAS	
Savivaldybė	KAUHNA M.	

Duomenys užfiksuoti	2002 03 18	2002 03 18	2002 03 18
Pažymėjimas plane	6	6	K
Paskirtis	KITA	KITA	KITA
Pavadinimas	TVORA	ŠALIGATVIS	ŠULINYS
Statybos metai	1995	1996	1935
Baigtumas %	100	100	100
<b>Statinių sudėtinės dalys</b>			
Pavadinimas	TVORA	ŠALIGATVIS	ŠULINYS
Pažymėjimas plane	61	61	K1
Statybos metai	1995	1996	1935
Medžiaga	LENTU,	BETONO PLYTELIU,	BETONA ŽIEDU,
Markė, tipas			
Matmenys	Ilgis	23.20	6.40
	Plotis (diametras)		1.00
	Plotas	34.80	6.40
	Aukštis (gylis)	1.50	
	Tūris		
Pavadinimas	ČOKOLIS	ŠALIGATVIS	
Pažymėjimas plane	62	62	
Statybos metai	1995	1996	
Medžiaga		LIETA BETONA	
Markė, tipas			
Matmenys	Ilgis	23.20	
	Plotis (diametras)		
	Plotas		13.89
	Aukštis (gylis)		
	Tūris		
Pavadinimas			
Pažymėjimas plane			
Statybos metai			
Medžiaga			
Markė, tipas			
Matmenys	Ilgis		
	Plotis (diametras)		
	Plotas		
	Aukštis (gylis)		
	Tūris		
Pavadinimas			
Pažymėjimas plane			
Statybos metai			
Medžiaga			
Markė, tipas			
Matmenys	Ilgis		
	Plotis (diametras)		
	Plotas		
	Aukštis (gylis)		
	Tūris		

Duomenys užfiksuoti			
Pažymėjimas plane			
Paskirtis			
Pavadinimas			
Statybos metai			
Baigtumas %			
<i>Statinių sudėtinės dalys</i>			
Pavadinimas			
Pažymėjimas plane			
Statybos metai			
Medžiaga			
Markė, tipas			
Matmenys	Ilgis		
	Plotis (diametras)		
	Plotas		
	Aukštis (gylis)		
	Tūris		
Pavadinimas			
Pažymėjimas plane			
Statybos metai			
Medžiaga			
Markė, tipas			
Matmenys	Ilgis		
	Plotis (diametras)		
	Plotas		
	Aukštis (gylis)		
	Tūris		
Pavadinimas			
Pažymėjimas plane			
Statybos metai			
Medžiaga			
Markė, tipas			
Matmenys	Ilgis		
	Plotis (diametras)		
	Plotas		
	Aukštis (gylis)		
	Tūris		
Pavadinimas			
Pažymėjimas plane			
Statybos metai			
Medžiaga			
Markė, tipas			
Matmenys	Ilgis		
	Plotis (diametras)		
	Plotas		
	Aukštis (gylis)		
	Tūris		

Užpildė PARAJA / D. DIDIŪTĖ / 2002 03 14  
 (pareigos, parašas, v., pavardė, data)

Tikrino PARAJA / M. RITOMIENĖ / 2002 03 14  
 (pareigos, parašas, v., pavardė, data)

2005-04-15  
 Kadastrio specialistė  
 Erika Rumbonaitė







1	2	3	4	5	6	7	8	9	10	11	12	13	14	15
---	---	---	---	---	---	---	---	---	----	----	----	----	----	----

2 B forma

Bylos Nr. 15570

PAGALBINIO PASTATO, JO DALIŲ IR PRIESTATŲ ĮKAINOJIMAS (PERKAINOJIMAS)

1	2	3	4	5	6	7	8	9	10	11	12	13	14	15
Vertės nustatymo data	Įkainojimas (P)	Pažymėjimas plane	Pavadinimas	Kokybės balas	Plotas m <sup>2</sup>	Tūris m <sup>3</sup>	Kainynas ir lentelė	Bendras statybos kainų indeksas	Vieneto kaina po pataisos ir indeksavimo Lt	Aktuimo kaštai (statybinė vertė) Lt	Nusidėėjimas %	Aktuariausji vertė Lt	Vietovės pataisos koeficientas	Vidutinė rinkos vertė Lt
2002 12 10	4	631/2	DIRTO PASTATAI	5	8.88	18	VAIST. 3.1.3.1	9	118	2124	70	637	0.70	446
	1	1131/2	-1-		8.12	45	-1-		118	1470	70	531	0.70	342
	1	1231/2	-1-		20.01	40	-1-		118	4420	50	2360	0.70	1652
	1	1331/2	-1-		18.08	40	-1-		118	4420	45	2596	0.70	1817
2002 12 10	1/2	631/2	3 BUTAS		4.44	9	-1-		118	1062	70	319	0.45	144
	1/2	631/2	4 BUTAS		4.44	9	-1-		118	1062	70	319	0.45	144
		631/2	DIRTO PASTATAI		8.88	18	-1-		118	2124	70	637	0.45	287

- 2 -



2 C forma

Bylos Nr. 15570

KITŲ STATINIŲ IR JŲ DALIŲ ĮKAINOJIMAS (PERKAINOJIMAS)

1	2	3	4	5	6	7	8	9	10	11	12	13	14	15	16	17	18
Vertės nustatymo data	Įkainojimas (P)	Pazymėjimas plane	Pavadinimas	Ilgis m	Aukštis (gylis) m	Plotas m <sup>2</sup>	Tūris m <sup>3</sup>	Kiekis vnt.	Kiti	Kainynas ir lentelė	Bendras statybos kainų indeksas	Vieneto kaina po indeksavimo Lt	Aktuoino kaštai (statybinė vertė) Lt	Nusidėėjimas %	Aktuoinoji vertė Lt	Vietovės pataisos koeficientas	Vidutinė rinkos
2002.03.18	1	b1	TVARA	23.20	1.50	34.80				VACST. 23.4.1		40	2436	35	1583	0.70	1108
	1	b2	ČAKOLIS	23.20						12-65		40.62	944	21	745	0.70	522
			VISO 1									3380			2328		1630
	1	b1	ŠALIGATVIS	6.40		6.40				VACST. 23.5.3		45	288	18	236	0.70	165
	1	b2	-"-			13.89				23.5.1		29	403	18	330	0.70	231
			VISO b										691		566		396
	P	K1	ŠALIMYS		-10.0					VACST. 23.3.1		472	4720	70	1416	0.70	991
			VISO K										8791		4310		3017









