



REGISTRŲ CENTRAS

VALSTYBĖS ĮMONĖS REGISTRŲ CENTRO  
KAUNO FILIALAS

NEKILNOJAMOJO TURTO

.....  
KADASTRO IR REGISTRO  
DOKUMENTŲ BYLA

NR. \_\_\_\_\_ / \_\_\_\_\_ - \_\_\_\_\_

TOMAS \_\_\_\_\_

ŽEMĖS SKLYPO UNIKALUS NUMERIS \_\_\_\_\_

REGISTRO NUMERIS 20/266033

INVENTORINIS NUMERIS 19/3418

ADRESAS KAUNAS

DARBININKŲ, 9. 6 - 1B

PANAIKINTO NEKILNOJAMOJO DAIKTO  
KADASTRO IR REGISTRO DOKUMENTŲ BYLOS  
NR. ....

Pradėta 2002. 02. 22

Baigta .....

Data .....

Saugoti nuolat

## BYLOS VIDAUS APYRAŠAS

Eil. Nr.	Dokumento pavadinimas (antraštė)	Dokumento data	Dokumento Nr.	Bylos lapų numeriai	Atsakingo a parašas / pa
1	2	3	4	5	6

Vidaus apyrašo \_\_\_\_\_ lapų  
(skaitmenimis ir žodžiais)

\_\_\_\_\_  
(pareigų pavadinimas)

\_\_\_\_\_  
(parašas)

\_\_\_\_\_  
(vardas ir pavardė)

\_\_\_\_\_  
(data)

Valstybės įmonės Registrų centro Kauno filialas

**NEKILNOJAMOJO DAIKTO  
KADASTRINIŲ MATAVIMŲ BYLA**

Tomas: 1

Nekilnojamojo turto objektas: **Patalpa (butas)**

Bylos Nr.: **19/3418**

Registro Nr.: **20/266033 (Patalpos/butai)**

Adresas: **Kauno m. sav. Kauno m. Darbininkų g. 6-1B**

Lapų skaičius: **5**



**SUDERINTA**

Valstybės įmonės Registrų centro Kauno filialas

*Elektroniniu parašu pasirašė:* Rita Vosyliene

*Pareigos:* Vyresnioji kadastro specialistė

*Laiko žyma:* 2013-11-13 09:37:01

Bylos Nr. 19/3418  
Tomo Nr. 1  
Registro 20/266033

### BYLOS TOMO VIDAUS APYRAŠAS

Eil. Nr.	Dokumento pavadinimas	Dokumento		Lapų skaič.	Bylos lapų numeriai	Pastabos
		Nr.	Data			
1	Statinio planas "PIRMAS AUKŠTAS"	1	2013-11-05	1	1	
2	Patalpos (buto) kadastro duomenys 1D FORMA	2	2013-11-05	1	2	
3	Patalpos (buto) įkainojimas (perkainojimas) 2D FORMA	3	2013-11-05	1	3	
4	Patalpos (buto) vidaus plotų eksplikacija 3 FORMA	4	2013-11-05	1	4	

Vidaus apyrašo lapų

4

Matininkė Vita Jasinskienė





1041802950

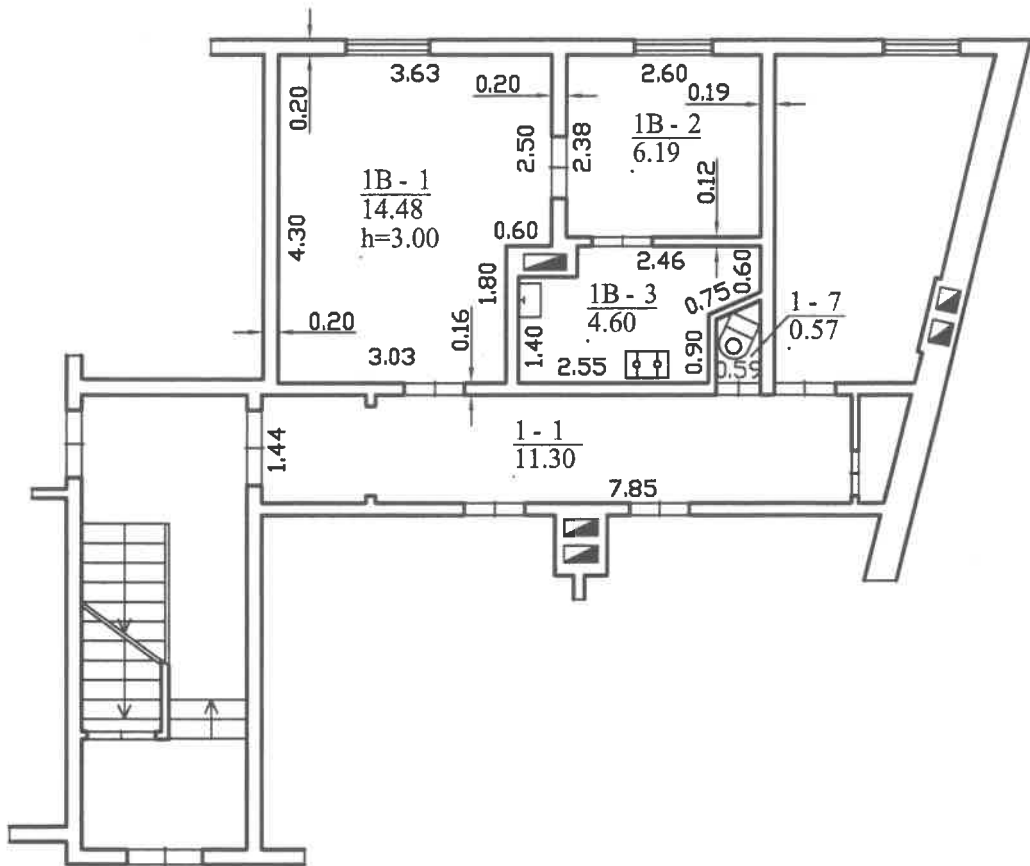

Valstybės įmonės Registrų centro Kauno filialas

Licencijos Nr. G-734-(623), išduota 2008-08-27

Pareigos	V., pavardė	Parašas	Data
Matininkė	V.Jasinskienė	<i>[Handwritten Signature]</i>	2013-11-05
2M-M-1820		<i>[Handwritten Signature]</i>	
Pirmo aukšto planas		1:100	A.V.
Kauno m. sav. Kauno m. Darbininkų g. 6-1B			
Sudarytas pagal 2013-11-05 kadastrinių matavimų duomenis		Pastato pažymėjimas plane 1A2m	

## Patalpos (buto) kadastro duomenys

**Adresas** Kauno m. sav. Kauno m. Darbininkų g. 6-1B

**Unikalus Nr.** 1993-2004-1012:0006

**Pavadinimas** Butas

**Pažymėjimas plane** 1B

**Paskirtis** Gyvenamoji (butų)

**Aprašymas** Su bendro naudojimo patalpomis pažymėtomis: 1-1(1/3 nuo 11,30 kv.m), 1-7(1/3 nuo 0,57 kv.m);

**Kad. duomenų nustatymo** 2013-11-05

### Patalpos (buto) kadastro duomenys

<b>Aukštas:</b>	1
<b>Kambarių skaičius:</b>	2
<b>Bendras plotas: kv. m</b>	25,27
<b>Gyvenamasis plotas: kv.</b>	20,67
<b>Rūšys:</b>	Yra
<b>Baigtumo procentas: %</b>	100
<b>Karštas vanduo:</b>	Yra

<b>Šildymas:</b>	Vietinis centrinis
<b>Vandentiekis:</b>	Komunalinis
<b>Nuotekų šalinimas:</b>	Komunalinis nuotekų
<b>Dujos:</b>	Gamtinės
<b>Viryklė:</b>	Dujinė
<b>Vonios kambarys:</b>	Nėra

### Pastato, kuriame yra butas (patalpa), duomenys

**Pažymėjimas plane** 1A2m

**Pavadinimas** Gyvenamasis namas

**Unikalus Nr.** 1993-2004-1012

**Paskirtis** Gyvenamoji(3 ir daugiau butų)

<b>Stybos pradžios metai:</b>	1932
<b>Stybos pabaigos metai:</b>	1932
<b>Rekonstravimo pradžios</b>	
<b>Rekonstravimo pabaigos</b>	
<b>Kap. remonto pradžios</b>	
<b>Kap. remonto pabaigos</b>	

<b>Bendras plotas: kv. m</b>	308,31
<b>Aukštų skaičius:</b>	2
<b>Baigtumo procentas: %</b>	100
<b>Tūris: kub. m</b>	1201
<b>Koordinatė X:</b>	6085937
<b>Koordinatė Y:</b>	494716

Parėngė Matininkė Vita Jasinskienė



A.V.



### Patalpos (buto) įkainojimas (perkainojimas)

Adresas Kauno m. sav. Kauno m. Darbininkų g. 6-1B  
Unikalus Nr. 1993-2004-1012-0006

Vertės nustatymo data	(P)	Zymėjimas	Pavadinimas	Kasmetinis vertės mažinimo koeficientas	Mataavimo vienetas	Kiekis	Kainynas ir lentelė	Vieneto stątybos vertė po indeksavimo, Lt	Atkūrimo kaštai (statybinė vertė), Lt	Nusidėvėjimas %	Atkuriamoji vertė, Lt	Vietovės pataisos koeficientas	Vidutinė rinkos vertė, Lt
2013-11-05	P	1B	Butas	1,5	kv. m	25,27	Modelis: 9361	2069	52300	70	15700		27000

Parengė Matininkė Vita Jasinskienė



A.V.



Lapas 1 iš 1

## Patalpos (buto) vidaus plotų eksplikacija

Adresas Kauno m. sav. Kauno m. Darbininkų g. 6-1B

Unikalus Nr. 1993-2004-1012:0006  
 Žymėjimas 1B  
 Paskirtis Gyvenamoji (butu)  
 Matavimų data 2013-11-05

Pavadinimas Butas

Aukšto Nr.	Patalpos pažymėjimas plane		Patalpų pavadinimas	Gyvenamosios paskirties patalpų									
	1 simbolis	2 simbolis		Bendras plotas m <sup>2</sup>	Naudingas plotas m <sup>2</sup>	Gyvenamas plotas m <sup>2</sup>	Versto plotas m <sup>2</sup>	Pagalbinis naudingas plotas m <sup>2</sup>	Rūšių (pusrūšių) plotas m <sup>2</sup>	Garazų plotas m <sup>2</sup>	Pagrindinis plotas m <sup>2</sup>	Negyvenamosios paskirties patalpų plotas m <sup>2</sup>	
1	2	3	4	5	6	7	8	9	10	11	12	13	14
1	1B	1	Kambarys	14,48	14,48	14,48							
1	1B	2	Kambarys	6,19	6,19	6,19							
1	1B	3	Virtuvė	4,60	4,60			4,60					
Iš viso patalpų (3 patalpos)				25,27	25,27	20,67		4,60					
1	1	1	Koridorius 1\3 iš 11,3 kv.m	3,77	3,77			3,77					
1	1	7	Tualetas 1\3 iš ,57 kv.m	0,19	0,19			0,19					
Iš viso bendro naudojimo patalpų (2 patalpos)				3,96	3,96			3,96					

Parengė Matininkė Vita Jasinskienė



A.V.

