

Žemės sklypo išdėstymo schema

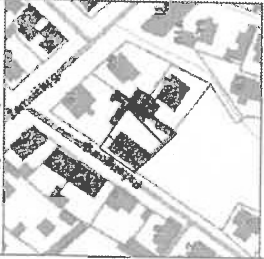

ŽEMĖS SKLYPO DALIŲ NUSTATYMAS SAVARANKIŠKAI FUNKCIONUOJANTIEMS PASTATAMS PLANAS M 1:500

- "B" Sklypo plotas 616 m²
- "A" – 1A2m (gyvenamasis namas) plotas 200 m²
- "B" – 2A1ž (gyvenamasis namas) plotas 49 m²
- "C" bendro naudojimo – plotas 367 m²

+ 6085650
+ 494300

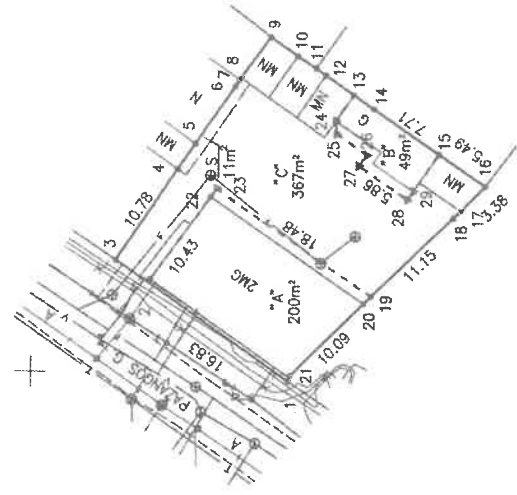

PARŠKŲ NR.	LIKŪS MĖS. M
2-3	3.81
4-5	3.05
5-6	6.86
6-7	0.73
7-8	0.27
8-9	4.98
9-10	3.25
10-11	2.16
11-12	1.19
12-13	3.33
13-14	2.37
17-18	1.02
19-20	1.02
21-1	0.56
22-23	1.00
13-24	3.09
24-25	1.26
25-26	3.52
26-27	1.35

Kadastras:	vieta:	Kauno m.	blokas:	sklypas:				
Žemės sklypo kadastras Nr.:	1	9	0	1	0	1	2	7
Savivaldybė:	Kauno m.							
Seniūnija:	Žalikaiškio							
Gyvenamoji vieta:	Kauno m.							
Grėvės namo Nr.:	Pažangos k. 3, Skl. Nr. 1							
Grėtimų pė:	Grėtino žemės sklypo kadastras Nr.:	Pažangos gatvė						
1-2								
2-7	1901/0127:0059							
7-9	1901/0127:0016							
9-14	1901/0127:0039							
14-1	1901/0127:0086							

Su pagal 2018 m. 06 mėn. 04 d. atliktą žemės sklypo ribų pažeminimą parodytą parengtame žemės sklypo plane išrašytomis ribomis ir apibūdintu žemės sklypo ploto sutinka

(parašas) (parašas) (data)

Kauno miesto savivaldybės administracijos
Neseniaižymo turto skyriaus
Dispozicinio turto ir žemės sklypų
vadybos poskyrio vyriausioji inžinierė
Edija Naugaitienė

KAUNO MIESTO SAVIVALDYBĖ

Linija

Im. kodas 303214852
Tel. 869455555

Paruošė:	Vytautas Jankauskas	Varšchos pavardė	Data
Direktorius:	Giedrius Urbonas	Giedrius Urbonas	2018-07-27

Matavimo kvadrato paruošimo Nr.: 2M-H-032

