



ATC

EMĖS IR KITO NEKILNOJAMOJO TURTO
KADASTRO IR REGISTRO VALSTYBĖS ĮMONĖ

KADASTRO DALIS

KAUNO FILIALAS

MIESTO, RAJONO

GYVENTOJŲ APTARNAVIMO BIURAS

NEKILNOJAMOJO TURTO KADASTRO IR REGISTRO BYLA

Nr. _____ / _____

TOMAS _____

EMĖS SKLYPO KADASTRO Nr.: / : _____

INVENTORINIS NUMERIS 25967

ADRESAS: KAUNAS

TUNELIO, 1-8

T
0509

Pradėta 1996.04.28.

Baigta _____

Lapų skaičius 7

Saugoti nuolat

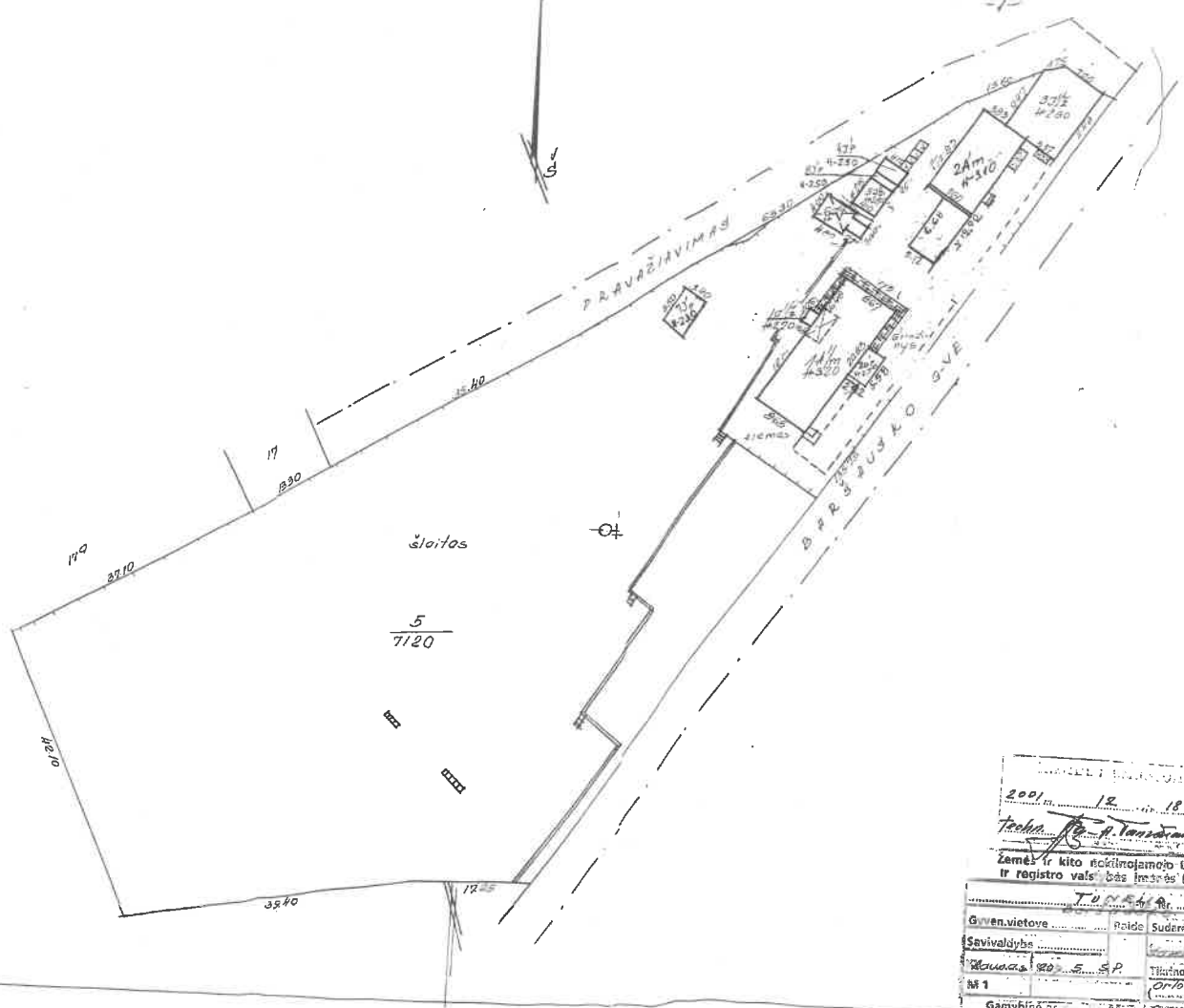

2001. gada 12. mēn. 18. diena

Teksts: *[Handwritten signature]*

Zemes un cita nekilnojamojamo turto kadastrālais reģistrs valsts iestādē Kauno filiālē

TURKĀLA

Grīvenvietove	Raide	Sudere
Savivaldībe		
Stāvoklis	20. E. SP	Tikrino
№ 1		Orlovskis
Gamybina	27	20.02.05

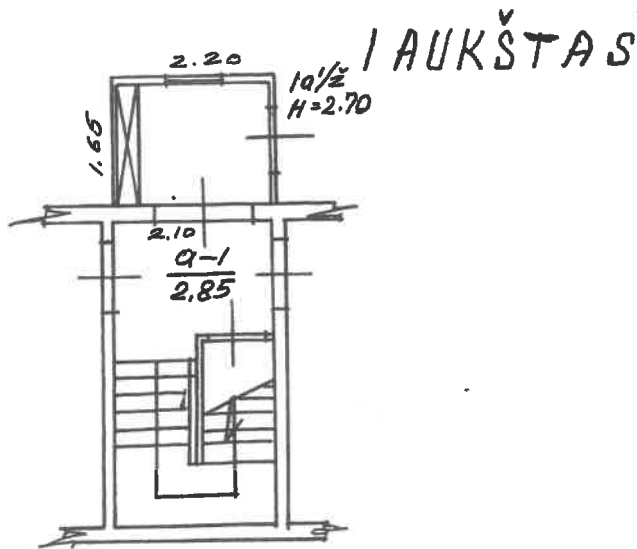

Zemēs ir kito nekilnojamojo turtu Lr
ir registro valstī ēs īmēnēs Kauno n

TUNELIO g-vē Nr. 1			Et. 8
Gyven.vietove	Raidē	Sudarb	
Savivaldybe KAUNO	RAI	A. TAMASAUSKAS	
KV 209	Sk. 5	Tikrino	
M 1:100		D. PETRAUSKIENE	
Gamybinė grupė Nr. 5			2002 09 27

MANSARDA

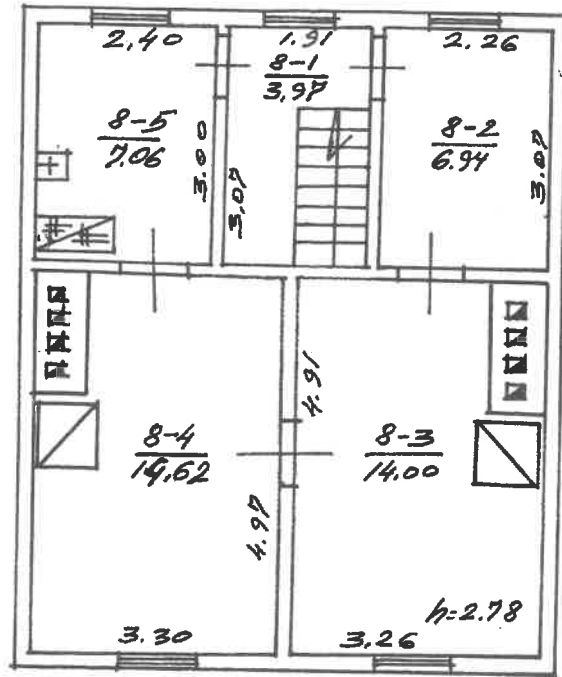

Zemums ir kiti nekustamājie turki ka
II reģistro valdītājs Imants Kauno
TUNELID g-vē Nr. 1 8

Ģimeniskā vieta	Reģistrē	Sudare
Savienotība KAUNO	19/11	A. TAMASOVSKA
KV 209	5	Tikrino
M 1:100		D. PETRAUSKIENE
Ģimenes kods Nr. 5	2002.09.27	

Kadastro duomenų bylos Nr. **25967**

Nekilnojamojo turto buto (patalpos) kadastro duomenys

Kadastro duomenys užfiksuoti 2002 m. rugsėjo mėn. 27 d.

Registro Nr.	Versija	Versijos data	Sudarymo data
20/241385	2	2002 10 04 14:24:40	1992 12 15

Adresas **Kaunas Tunelio g. 1 - 8**

Unikalus Nr. **19/920-0011-01-0:0006**

Paskirtis **Gyvenamoji (butų)**

Pavadinimas **Butas**

Aprašymas **su dalimi bendro naudojimo patalpa, pažymėta a-1(1/3d. nuo 2,85 kv.m)**

Aukštas	2	Rūsys	Nėra
Kambarių skaičius	3	Pažym.plane	8
Bendras plotas kv. m	46,59	Baigtumas	
Gyvenamas plotas kv.m	35,56		

Šildymas **Krosninis**

Vandentiekis **Miesto vandentiekis**

Kanalizacija **Nėra**

Dujos **Nėra**

Karštas vanduo **Nėra**

Viryklė **kieta kuro**

Vonios kambarys **Nėra**

Pastato, kuriame yra butas (patalpos), duomenys:

Pažymėjimas plane	1A1m	Sienos	Mediniai rąstai
Statybos metai	1920		
Aukštų skaičius	1		

Parengė



Inžiniere

Grupės vedėjas

Elvyra Mackevičienė

Bylos Nr. 25967

Buto (patalpos) kadastro duomenys

Kadastro duomenys užfiksuoti 2002 m. 09 mėn. 27 d.

Adresas

Gatvė, Nr.	TUNELIO,	1-8
Kaimas (miestelis)		
Miestas	KAUNAS	
Savivaldybė	KAUNO	

Paskirtis
Pavadinimas

GYVENAMOJI
BUTAS

Objekto aprašymas

SU BENDRO NAUDOJIMO PATALPOMIS
0-1 (1/3 NUO 2,85M ²)

Aukštas
Kambarių skaičius
Bendras plotas m²

M	Rūsysis	NERA
3		
46,59		

Šildymas
Vandentiekis
Kanalizacija
Dujos
Karštas vanduo
Viryklė
Vonios kambarys

Kodas	KROSNIMIS
	MIESTO
	NERA
	NERA
	NERA
	KIETO KURO
	NERA

Pastato, kuriame yra butas (patalpa), kadastro duomenys

Paskirtis
Pavadinimas
Pažymėjimas plane
Statybos metai
Rekonstrukcijos metai
Aukštų skaičius
Sienų medžiaga
Pastato baigtumas

	GYVENAMOJI
	GYVENAMAS NAMAS
1A ^{1/4} m	
1920	
1	
RASTA	
100	

Užpildė inš. J. A. Tamoliūnas 02.09.27.

(pareigos, parašas, v. pavardė, data)

Tikrino

2002 10 09

(pareigos, parašas, v. pavardė, data)



2D forma

Bylos Nr. 25967

Buto (patalpos) įkainojimas (perkainojimas)

1	2	3	4	5	6	7	8	9	10	11	12	13	14	15	
Vertės nustatymo data	Įkainojimas (I)	Perkainojimas (P)	Buto (patalpos) pažymėjimas plane	Pavadinimas	Kokybės balas	Naudingas arba bendras plotas m ² (reikalingą pabrakuti)	Turis m ³	Kainynas ir lentelė	Gyvenamųjų namų statybos arba bendras statybos kamų indeksas (reikalingą pabrakuti)	Vieneto kaina po patalpos ir indeksavimo Lt	Atkūrimo kaštai (statybini vertė) Lt	Nusidėvimas %	Atkūriamoji vertė Lt	Vietovės patalpos koeficientas	Vidutinė rinkos vertė Lt
02.09.2017	8	8	8	B U T A S	5	4754	7	1,4		282,10	37181	70	11154	0,70	7808

1 2 3 4 5 6 7 8 9 10 11 12 13 14 15

3 forma

Bylos Nr. 25967

PAGRINDINIO PASTATO 1A/m VIDAUS PLOTŲ EKSPLIKACIJA

pažymėjimas plane

Data	Aukšto Nr.	Patalpos pažymėjimas plane		Patalpų pavadinimas	Bendras plotas m ²	Gyvenamosios paskirties patalpų						Negyvenamosios paskirties patalpų	
		1 simbolis	2 simbolis			Naudingasis plotas m ²	Gyvenamas plotas m ²	Verslo plotas m ²	Iš to skaičiaus	Pagalbinis naudingasis plotas m ²	Pagalbinis nenaudingasis plotas m ²	Rūšių (puštusių), garažų plotas m ²	Pagrindinis plotas m ²
1	2	3	4	5	9	7	8	6	10	11	12	13	14
2002.09.24	M 8	1	8	KORIDORIUS	3,97	3,97			3,97				
		2		KAMBARYS	6,94	6,94	6,94						
		3		KAMBARYS	14,00	14,00	14,00						
		4		KAMBARYS	14,62	14,62	14,62						
		5		VIRTUVĖ	7,06	7,06			7,06				
				VISO 8-AME BUTE	46,59	46,59	35,56		11,03				
	1	9	1	KORIDORIUS (1/3 NUO 2,85m ²)	0,95	0,95			0,95				
				1/5 VISO	42,54	42,54	35,56		11,98				

17

