

Kopija tikra
 Archyvo specialiste
 Rūta Varčiūnaitė
 2021-09-23

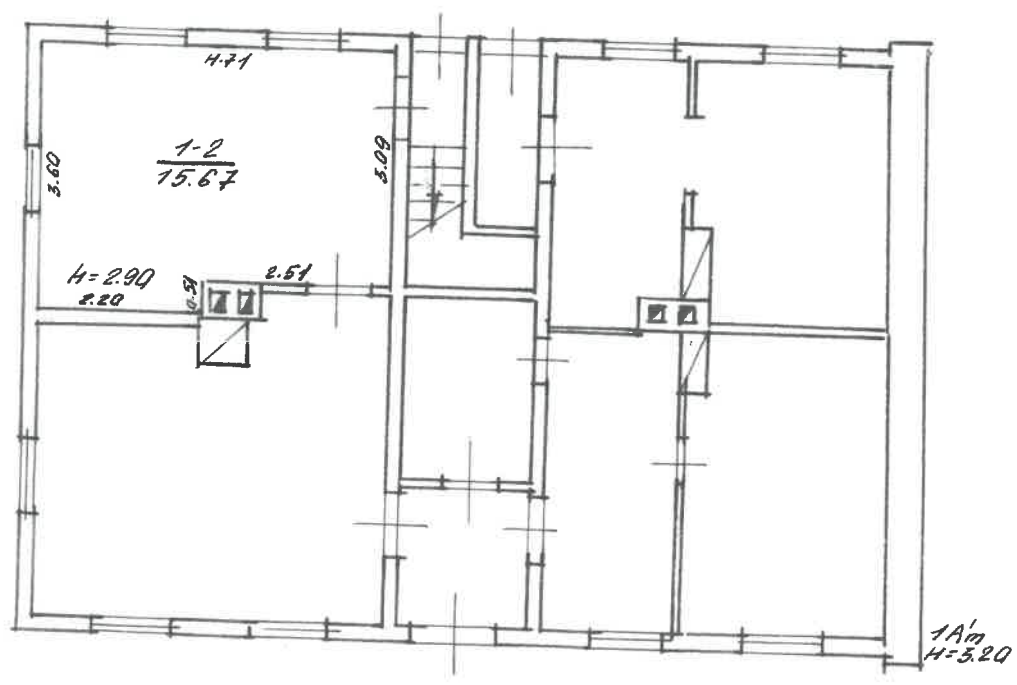

RINGUVOS 14	
KAUNAS	<i>Ciauci</i>
KALINO M.	<i>[Signature]</i>
S.P.	
500	
2000	12 18



Kopija tikra
 Archyvo specialistė
 Rūta Varčiūnaitė
 2024-09-23



	RINGUVOS	14-1
	KAUNAS	<i>[Signature]</i>
	KAUNO M.	<i>[Signature]</i>
365	8	1A/m
100		
Gatvės šė grupė Nr. 2		2000 12 18

Kadastro duomenų bylos Nr. 12120

Nekilnojamojo turto registre įregistruoto buto (patalpos) kadastro duomenys

Kadastro duomenys užfiksuoti 2000 m. gruodžio mėn. 18 d.

Registro	Nr.	Versija	Versijos data	Statusas	Sudarymo data
	20/235345	2	2000 12 19 14:27:23	Kartotekos duomenys	1998 09 23

Adresas **Kaunas Ringuvos g. 14 - 1**

Unikalus Nr. **19/931-0234-01-6:0004**

Paskirtis **Gyvenamoji (butų)**

Pavadinimas **Butas**

Aprašymas

Aukštas

1

 Rūsysis

Nėra

Kambarių skaičius

1

 Pažym.plane

1

Bendras plotas kv. m

15,67

 Baigtumas

--

Gyvenamas plotas kv.m

15,67

Šildymas **Krosninis**

Vandentiekis **Miesto vandentiekis**

Kanalizacija **Miesto kanalizacija**

Dujos **Nėra**

Karštas vanduo **Nėra**

Viryklė **Nėra**

Vonios kambarys **Nėra**

Pastato, kuriame yra butas (patalpos), duomenys:

Pažymėjimas plan

1A1m

 Sienos **Mediniai rąstai**

Statybos metai

1931

Aukštų skaičius

1

Parengė  Inžinierė **Rūta Mackevičienė**

Grupės vedėjas

Kopija tikra

Archyvo specialistė
Rūta Varčiūnaitė

2001-09-23



Bylos Nr. _____

Buto (patalpos) kadastro duomenysKadastro duomenys užfiksuoti 2000 m. 11 mėn. 18 d.

Adresas

Gatvė, Nr.	<i>Pinguvos</i>	<i>14-1</i>
Kaimas (miestelis)		
Miestas	<i>Kaunas</i>	
Savivaldybė	<i>Kauno m.</i>	

Paskirtis

Pavadinimas

gyvenamoji butas

Objekto aprašymas

Aukštas

Kambarių skaičius

Bendras plotas m²

<i>1</i>	Rūsų sk. <i>1120</i>	
<i>1</i>		
<i>15.67</i>		

Šildymas

Vandentiekis

Kanalizacija

Dujos

Karštas vanduo

Viryklė

Vonios kambarys

Kodas	
<i>110001</i>	
<i>110002</i>	
<i>110003</i>	
<i>110004</i>	
<i>110005</i>	
<i>110006</i>	
<i>110007</i>	

Pastato, kuriame yra butas (patalpa), kadastro duomenys

Paskirtis

Pavadinimas

Pažymėjimas plane

Statybos metai

Rekonstrukcijos metai

Aukštų skaičius

Sienų medžiaga

Pastato baigtumas

<i>gyvenamoji</i>	
<i>gyvnu. namas</i>	
<i>1A/m</i>	
<i>1931</i>	
<i>-</i>	
<i>1</i>	
<i>akaty</i>	
<i>100</i>	

Užpildė *toči. Čižauskaitė* 2000 *11* *11*

(pareigos, parašas, v., pavardė, data)

Tikrino *[Signature]* (pareigos, parašas, v., pavardė, data)

Kopija tikra

Archyvo specialistė
*Rūta Varčiūnaitė**2001-01-23*

Bylos Nr. _____

Buto (patalpos) įkainojimas (perkainojimas)

1	2	3	4	5	6	7	8	9	10	11	12	13	14	15
Vertės nustatymo data	Įkainojimas (I) Perkainojimas (P)	Buto (patalpos) pažymėjimas plane	Pavadinimas	Kokybės balas	Naudingas arba bendras plotas m ² (reikalingą pabrakuti)	Tūris m ³	Kainynas ir lentelė	Gyvenamųjų namų statybos arba bendras statybos kainų indeksas (reikalingą pabrakuti)	Viento kaina po pataisos ir indeksavimo Lt	Atkūrimo kaštai (statybine verte) Lt	Nusidėvėjimas %	Atkuriamoji vertė Lt	Vietovės pataisos koeficientas	Vidurinė rinkos vertė Lt
11/16/2004	7	1	butas		15.651			25.329	811.70	12719	67	4614	010	2663

PAGRINDINIO PASTATO PAŽYMĖJIMAS PLANE

VIDAUS PLOTŲ EKSPLIKACIJA

pažymėjimas plane

Data	Aukšto Nr.	Patalpos pažymėjimas plane		Patalpų pavadinimas	Bendras plotas m ²	Gyvenamosios paskirties patalpų						Negyvenamosios paskirties patalpų			
		1 simbolis	2 simbolis			Iš to skaičiaus	Naudingas plotas m ²	Gyvenamas plotas m ²	Verslo plotas m ²	Pagalbinis naudojamas plotas m ²	Pagalbinis nenaudingas plotas m ²	Rusių (pusrusių), garažų plotas m ²	Pagrindinis plotas m ²	Pagalbinis plotas m ²	
2000 12 11	1	1	2	kompiuteris	16.67	7	8	9	10	11	12	13	14		
						49.51	15.67								

2.

1	2	3	4	5	6	7	8	9	10	11	12	13	14

Užpildē *Arvīds Dīķis* 2000 12 18
(pareigos, parašas, pavārde, data)

Tīkrino *[Signature]*
(pareigos, parašas, pavārde, data)

Kopija tikra
Arhīvo specialiste
Dūta Varčiūnaitē

2001-09-23

