

Statinio nuotraukos

Adresas Kauno m. sav. Kauno m. Kareivinių g. 20

Unikalus Nr. 1991-7008-3228

Pavadinimas Sandėlis

Žymėjimas 1F1p

Paskirtis Sandėliavimo

Matavimų data 2010-01-05



Parengė Matininkė Augenija Baniūnaitė



* 1 0 1 4 1 1 4 7 4 5 *



1014131818

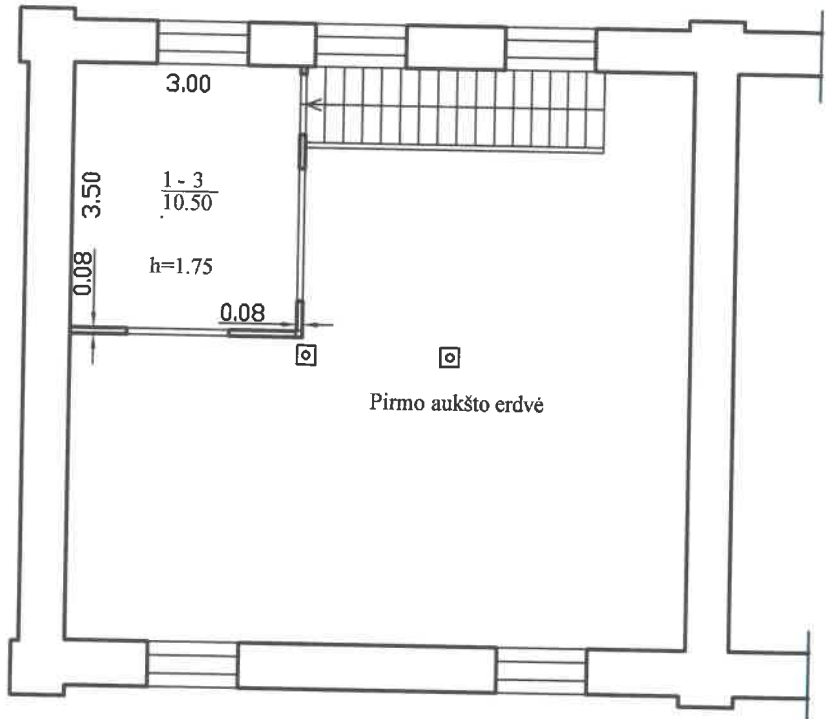

		Valstybės įmonės Registrų centro Kauno filialas	
		Licencijos Nr. G-734-(623), išduota 2008-08-27	
Pareigos	V., pavardė	Parasas	Data
Matininkė	A. Baniūnaitė	<i>[Signature]</i>	2010-01-05
2M-M-202	3 kadastrų grupės vieno	<i>[Signature]</i>	
	Nirolė Baniūnaitė		
Antrosolės planas	1:100		
Kauno m. sav. Kauno m. Kareivinių g. 20			
Sudarytas pagal 2010-01-05 kadastrinių matavimų duomenis		Pastato pažymėjimas plane 1F1p	

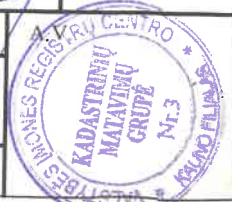

Pagrindinio pastato, jo dalių ir priestatų kadastro duomenys

Adresas Kauno m. sav. Kauno m. Kareivinių g. 20

Unikalus Nr. 1991-7008-3228

Pastaba -

Kadastro duomenys	Pagrindinis pastatas	Rūšys (pusrūšis)	Pastogės patalpos
Duomenys užfiksuoti	2010-01-05	X	X
Žymėjimas	1F1p		
Paskirtis	Sandėliavimo	X	X
Pavadinimas	Sandėlis	X	X
Statybos pradžios metai:	1917		
Statybos pabaigos metai:	1917		
Rekonstravimo pradžios metai:			
Rekonstravimo pabaigos metai:			
Baigtumo procentas: %	100		
Aukštų skaičius:	1		
Tūris: kub.m	835		
Bendras plotas: kv.m	184,78		
Pamatai:	Akmuo		
Sienos:	Plytos		
Perdanga:	Medis		
Stogo konstrukcija:	Šlaitinis		
Stogo danga:	Metalas		
Išorės apdaila:	Nėra		
Pertvaros:	Plytos		
Grindys:	Monolitinės		
Langai:	Mediniai		
Durys:	Medinės		
Vidaus apdaila:	Tinkas		
Šildymas:	Nėra		
Vandentiekis:	Nėra		
Nuotekų šalinimas:	Nėra		
Dujos:	Nėra		
Karštas vanduo:	Nėra		
Elektra:	Yra		
Viryklė:	Nėra		
Vonios kambarys:	Nėra		
Vėdinimas ir kondicionavimas:	Nėra		

Viso pastato

Bendras plotas: kv.m	184,78	Baigtumo procentas: %	100
Tūris: kub.m	835	Koordinatė X:	6080480
Užstatytas plotas: kv.m	253	Koordinatė Y:	497498
Plotas bruto: kv.m	231		

Parengė Matininkė Augenija Baniūnaitė



Pagrindinio pastato, jo dalių ir priestatų kadastro duomenys

Kadastro duomenys	Priestatas	Priestatas	Priestatas
Duomenys užfiksuoti	2010-01-05	2010-01-05	
Žymėjimas	1f1g	2f1p	
Pavadinimas	Stoginė	Stoginė	
Statybos pradžios metai:	1999	1999	
Statybos pabaigos metai:	1999	1999	
Rekonstravimo pradžios metai:			
Rekonstravimo pabaigos metai:			
Baigtumo procentas: %	100	100	
Aukštų skaičius:	1	1	
Tūris: kub.m	0	0	
Bendras plotas: kv.m			
Užstatytas plotas: kv.m	17	16	
Pamatai:	Nėra	Betonas	
Sienos:	Metalas su karkasu <i>stulpai</i>	Plytos <i>stulpai</i>	
Perdanga:	Nėra	Nėra	
Stogo konstrukcija:	Šlaitinis	Šlaitinis	
Stogo danga:	Asbestcementis	Asbestcementis	
Išorės apdaila:	Nėra	Nėra	
Pertvaros:	Nėra	Nėra	
Grindys:	Monolitinės	Monolitinės	
Langai:	Nėra	Nėra	
Durys:	Nėra	Nėra	
Vidaus apdaila:	Nėra	Nėra	



Pagrindinio pastato, jo dalių ir priestatų įkainojimas (perkainojimas)

Adresas Kauno m. sav. Kauno m. Kareivių g. 20
Unikalus Nr. 1991-7008-3228

Vertės nustatymo data	(P)	Žymėjimas	Pavadinimas	Kasmetinis vertės mažinimo koeficientas	Matavimo vienetas	Kiekis	Kainynas ir lentelė	Vieneto statybos vertė po indeksavimo, Lt	Atkūrimo kaštai (statybinė vertė), Lt	Nusidėėjimas %	Atkuriamoji vertė, Lt	Vietovės pataisos koeficientas	Vidutinė rinkos vertė, Lt
1	2	3	4	5	6	7	8	9	10	11	12	13	14
2010-01-05		1f1p	Sandėlis						246000		86900	0.56	48700
	P	1f1p	Sandėlis	1.2	kub.m	835	NTK2009-2.2.2	279		67			
	P	1f1g	Stoginė	2	kv.m	17	NTK2009-5.3.18	457		22			
	P	2f1p	Stoginė	2	kv.m	16	NTK2009-5.3.18	321		22			

Parengė Matininkė Augenija Baniūnaitė



Augenija Baniūnaitė



1 0 1 4 1 3 0 3 8

Pagrindinio pastato vidaus plotų eksplikacija

3 FORMA

Adresas Kauno m. sav. Kauno m. Kareivinių g. 20

Unikalus Nr. 1991-7008-3228

Žymėjimas 1F1p

Paskirtis Sandėliavimo

Matavimų data 2010-01-05

Pavadinimas Sandėlis

Aukšto Nr.	Patalpos pažymėjimas plane		Patalpų pavadinimas	Gyvenamosios paskirties patalpų										Negyvenamosios paskirties patalpų	
	1 simbolis	2 simbolis		Bendras plotas m ²	Naudingas plotas m ²	Iš to skaičiaus			Pagalbinis				Garazų plotas m ²	Pagrindinis plotas m ²	Pagalbinis plotas m ²
			5	6	Gyvenamas plotas m ²	Verslo plotas m ²	Pagalbinis naudojamas plotas m ²	Pagalbinis nenaudingas plotas m ²	Rūšių (pusrūšių) plotas m ²	10	11	12	13	14	
1	2	3	4		7	8	9								
1	1	1	Sandėlis	60,86									60,86		
1	1	2	Sandėlis	113,42									113,42		
1	1	3	Sandėlis	10,50									10,50		
Iš viso pirmame aukšte (3 patalpos)			184,78										184,78		
Iš viso (3 patalpos)			184,78										184,78		

Parengė Matininkė Augenija Baniūnaitė



3 2 1 1 3 2 3 1 1

u