



REGISTRŲ CENTRAS

VALSTYBĖS ĮMONĖS REGISTRŲ CENTRO
KAUNO FILIALAS

NEKILNOJAMOJO TURTO

(.....)

KADASTRO IR REGISTRO BYLA

Nr. ___ / _____ - ___

620329

TOMAS _____

EMĖS SKLYPO KADASTRO Nr.: / : _____

INVENTORINIS NUMERIS 2934

ADRESAS: KAUNAS

M. GIMBUTIEHĖS G. NR. 10-416 BT.

KAUNO M. SAVIVALDYBĖ

Pradėta 19690201

Baigta _____

Lapų skaičius _____

Saugoti nuolat

PANAIKINTO NEKILNOJAMOJO TURTO
KADASTRO IR REGISTRO BYLOS

Nr.

1 AUKŠTAS

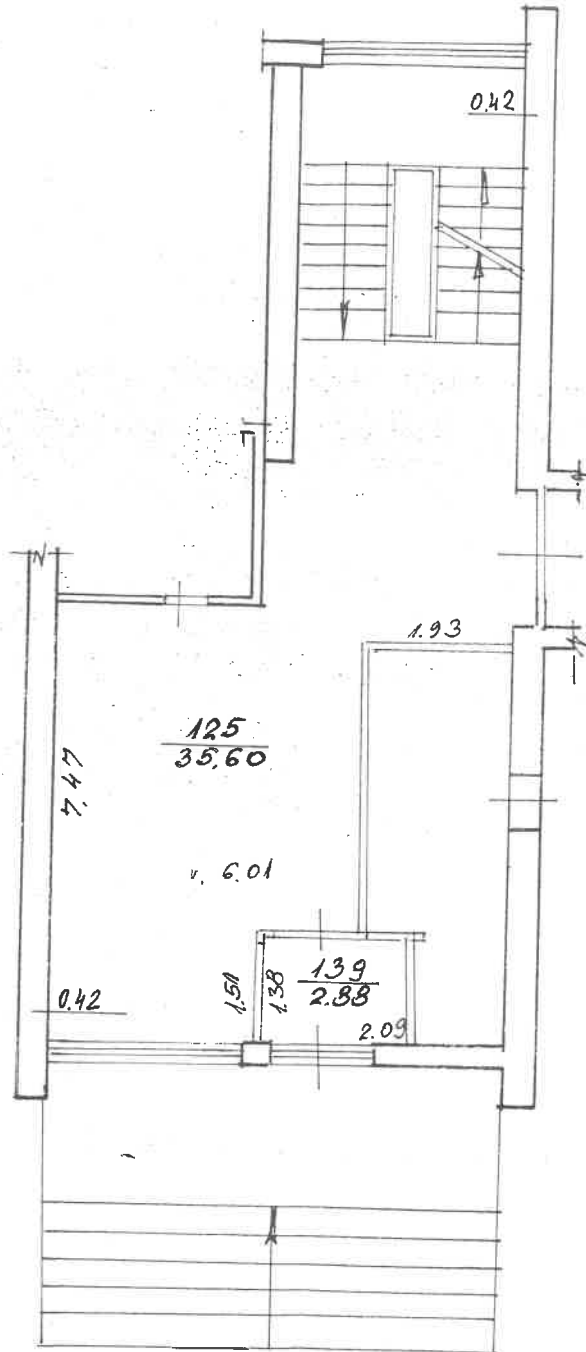

Žemės ir kito nekilnojamojo turto kadastric ir registro valstybės įmonės Kauno filialas			
M. GIMBUTIEJES g-vė Nr. 10 Bt. 416			
Gyven.vietovė <u>KAIMIS</u>	Raidė	Sudarė	<u>[Signature]</u>
Savivaldybė <u>KAIMIS</u>	1A ⁴	(<u>GIMBUTIE</u>)	
KV	Sk.	Tikrino <u>[Signature]</u>	
M 1:100		(<u>M. MIRONIENE</u>)	
Gamybinė grupė Nr. 11		1993 m. 01 men. 20	

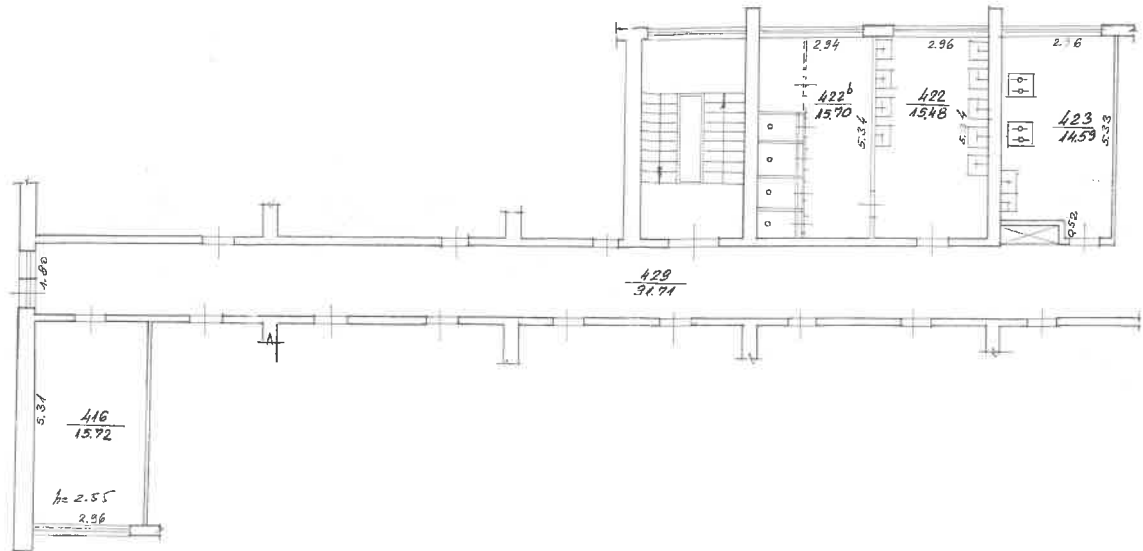

Zemės ir kitu nekilnojamojo turto kadastrų ir registro Valstybės įmonės Kauno filialas			
M. GIMBUTIENĖS gvė Nr. 10 Bt. 416			
Švenčionėlių	Baldai	Sudavė	416
Savivaldybė	117	(Sudavė)	
XV	Sk.	Tikrinio	
M 1.100		(Sudavė)	
Gamybinė grupė Nr. 11			

Gyvenamoji patalpa 4400-0176-4546:1008

Registro Nr. **44/118829 (Patalpos/butai)**
 Registro adresas: **Kauno m. sav. Kauno m. M. Gimbutienės g. 10-416**
 Teritorinis registratorius: **Kauno filialas**
 Registravimo data: **2003.12.31**
 Versija: **1 (2003.12.31 10:09:41)**
 Statusas: **Sutvarkyti ir teisingi duomen.**
 Būklė: **Sutvarkytas**
 Būklės koregavimo data: **2003.12.31 10:09:41**
 Pastabos:
 Komentarai:

Daikto adresas**Kauno m. sav. Kauno m. M. Gimbutienės g. 10-416**

Paskirtis	Gyvenamoji (butų)	Kadastr.mat. data	2003.01.20
Būklė		Statusas	Formuojamas
Pavadinimas	Butas	Pagrindinis	Pagrindinis
Žymėjimas	416	Priklausinys	Ne
Įkainojimo data	2003.01.20		
Pastabos	su bendro naudojimo patalpomis, pažymėtom 139;125;422;422b;423;429		

Daikto kadastriniai atributai

Aukštas:	4	Gyvenamasis plotas:	15.72
Kambarių sk.:	1	Naudingas plotas:	15.72
Rūšys:	Nėra	Verslo plotas:	
Šildymas:	Centrinis šildym. iš centr. sist	Pagalbinis naudingas plotas:	
Vandentiekis:	Miesto vandentiekis	Pagalbinis nenaudingas plotas:	
Kanalizacija:	Miesto kanalizacija	Rūšių (pusrūšių) plotas:	
Dujos:	Gamtinės	Garažų plotas:	
Karštas vanduo:	Yra	Statybos pradžios metai:	
Viryklė:	Dujinė	Statybos pabaigos metai:	1968
Vonia:	Nėra	Rekonstravimo pradžios metai:	
Baigtumas:	100	Rekonstravimo pabaigos metai:	
Bendras plotas:	15.72	Kokybės balas:	

Daikto vertinimo atributai

Kasmetinis vertės mažinimo %:	
Vid. vien. vertė po indeks.:	111.52
Statybinė vertė:	17531
Fizinio nusidėvėjimo proc.:	28
Atkuriamoji vertė:	12622
Vietovės pataisos koef.:	.55
Vidutinė rinkos vertė:	6942
Vid. rinkos vertės tiks. koef.:	

 Elyra Mackevičienė
 Kadastro specialistė

Buto (patalpos) kadastro duomenys

Kadastro duomenys užfiksuoti 2003 m. 01 mėn. 20 d.

Adresas

Gatvė, Nr.	<u>M. Gimbutienės</u>	<u>10-416 Bt.</u>
Kaimas (miestelis)		
Miestas	<u>Kaunas</u>	
Savivaldybė	<u>Kauno m.</u>	

Paskirtis
Pavadinimas

<u>Gyvenamoji (butas)</u>
<u>Butas</u>

Objekto aprašymas

<u>Bendra naudojimo patalpos;</u>
<u>139; 125; 422; 422^b;</u>
<u>423; 429</u>

Aukštas
Kambarių skaičius
Bendras plotas m²

<u>4</u>	Rūsys	<u>-</u>	
<u>1</u>			
<u>1572</u>			

Šildymas
Vandentiekis
Kanalizacija
Dujos
Karštas vanduo
Viryklė
Vonios kambarys

Kodas	
	<u>Centrinis</u>
	<u>Miesto</u>
	<u>Miesto</u>
	<u>gamtinis</u>
	<u>Tra</u>
	<u>Dujinė</u>
	<u>Ne</u>

Pastato, kuriame yra butas (patalpa), kadastro duomenys

Paskirtis
Pavadinimas
Pažymėjimas plane
Statybos metai
Rekonstrukcijos metai
Aukštų skaičius
Sienų medžiaga
Pastato baigtumas

<u>Gyvenamoji</u>
<u>Gyv. namas</u>
<u>1A⁴²</u>
<u>1968</u>
<u>4</u>
<u>Plytinis</u>
<u>100</u>

Užpildė [Signature] M. Gumbinaitis 2003 01 20
(pareigos, parašas, v. pavardė, data)

Tikrino [Signature] M. Polširevič 2003 01 20
(pareigos, parašas, v. pavardė, data)

