



VALSTYBĖS ĮMONĖS REGISTRŲ CENTRO  
KAUNO FILIALAS

**NEKILNOJAMOJO TURTO**  
(.....)  
**KADASTRO IR REGISTRO BYLA**

Nr. \_\_\_ / \_\_\_\_\_ - \_\_\_

**TOMAS** \_\_\_\_\_

56-11

EMĖS SKLYPO KADASTRO Nr.:  / : \_\_\_\_\_

INVENTORINIS NUMERIS 2934

ADRESAS: KAUNAS

M. GIMBUTIEHĖS G. NR. 10-219BT

\_\_\_\_\_

Pradėta 1969 02 01

Baigta \_\_\_\_\_

Lapų skaičius \_\_\_\_\_

Saugoti nuolat

PANAIKINTO NEKILNOJAMOJO TURTO  
KADASTRO IR REGISTRO BYLOS  
Nr.....



1 AUKŠTIS

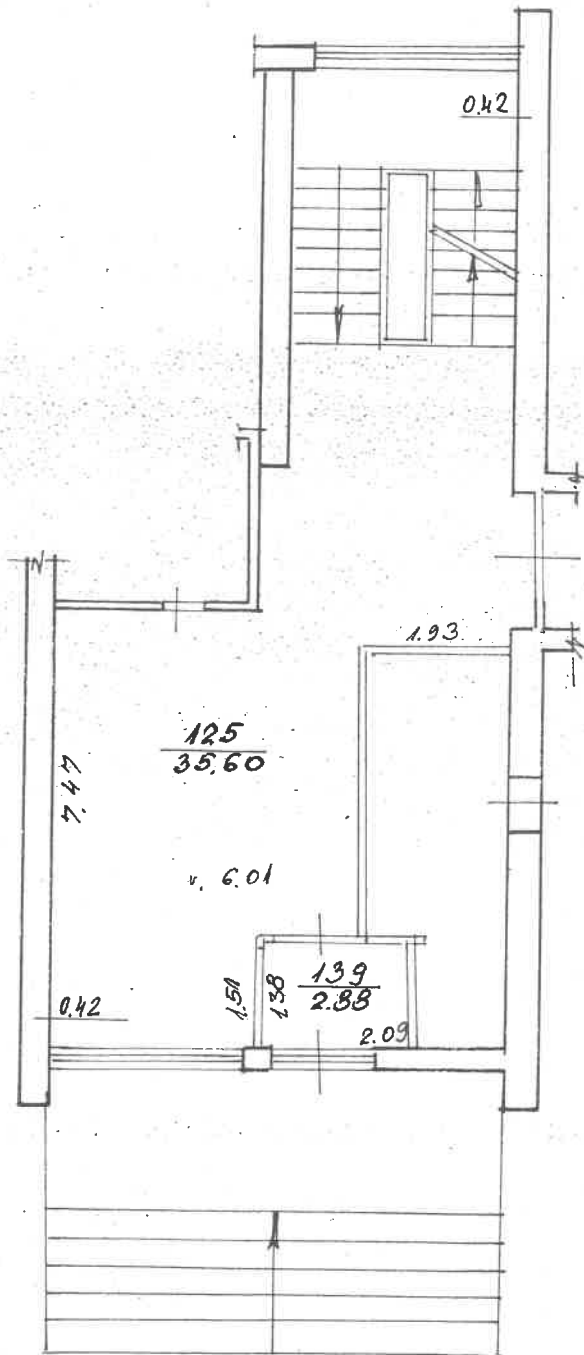

Zemės ir kito nekilnojamojo turto kadastrc ir registro valstybės įmonės Kauno filialas			
M. GIMBUTIŠKĖS		G-vė Nr. 10	Bt. 219
Gyven.vietovė KAUNAS	Raidė	Sudarė (S. GILBISKAITĖ)	
Savivaldybė KAUNO	11 <sup>o</sup> P	Tikrino (M. MJTONIŠKĖ)	
XV	SKL.	199..m. 01 20	
M 1-100	Gamybinė grupė Nr. 11		

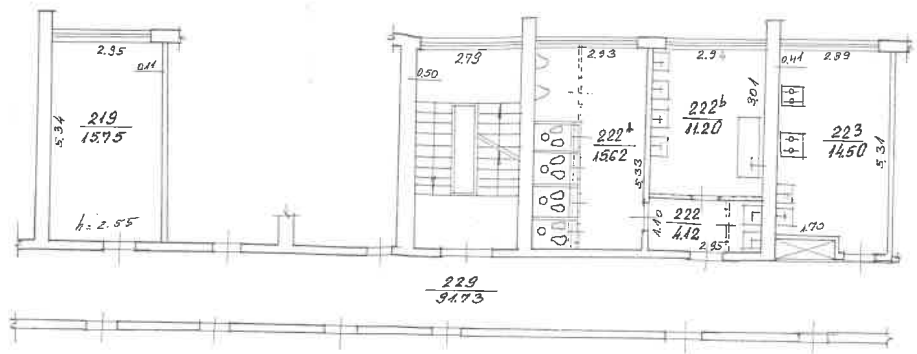

Žemės ir kito nekilnojamojo turto kadastric ir registro valstybės įmonės Kauno filialas			
M. STANAITIENĖ	kv. Nr. 10	Bt. 219	
Gyven.vietovė	Kaunas	Pašė	Sudara
Savivaldybė	Kaunas	MP	(S. STANAITIS...)
XV	Sid.		Tikrino
M 1:100			(M. NEPOMUKA...)
Gam.binė grupė	Nr. 11	1993	men. 20.

**Gyvenamoji patalpa 4400-0176-3402:1003**

Registro Nr. **44/118762 (Patalpos/butai)**  
 Registro adresas: **Kauno m. sav. Kauno m. M. Gimbutienės g. 10-219**  
 Teritorinis registratorius: **Kauno filialas**  
 Registravimo data: **2003.12.31**  
 Versija: **1 (2003.12.31 09:18:22)**  
 Statusas: **Sutvarkyti ir teisingi duomen.**  
 Būklė: **Sutvarkytas**  
 Būklės koregavimo data: **2003.12.31 09:18:22**  
 Pastabos:  
 Komentarai:

**Daikto adresas****Kauno m. sav. Kauno m. M. Gimbutienės g. 10-219**

Paskirtis	<b>Gyvenamoji (butų)</b>	Kadastr.mat. data	<b>2003.01.20</b>
Būklė		Statusas	<b>Formuojamas</b>
Pavadinimas	<b>Butas</b>	Pagrindinis	<b>Pagrindinis</b>
Žymėjimas	<b>219</b>	Priklausinys	<b>Ne</b>
[kainojimo data	<b>2003.01.20</b>		
Pastabos	<b>su bendro naudojimo patalpomis, pažymėtom 139;125;222;222a;222b;223;229</b>		

**Daikto kadastriniai atributai**

Aukštas:	<b>2</b>	Gyvenamasis plotas:	<b>15.75</b>
Kambarių sk.:	<b>1</b>	Naudingas plotas:	<b>15.75</b>
Rūšys:	<b>Nėra</b>	Verslo plotas:	
Šildymas:	<b>Centrinis šildym. iš centr. sist</b>	Pagalbinis naudingas plotas:	
Vandentiekis:	<b>Miesto vandentiekis</b>	Pagalbinis nenaudingas plotas:	
Kanalizacija:	<b>Miesto kanalizacija</b>	Rūšių (pusrūšių) plotas:	
Dujos:	<b>Gamtinės</b>	Garažų plotas:	
Karštas vanduo:	<b>Yra</b>	Statybos pradžios metai:	
Viryklė:	<b>Dujinė</b>	Statybos pabaigos metai:	<b>1968</b>
Vonia:	<b>Nėra</b>	Rekonstravimo pradžios metai:	
Baigtumas:	<b>100</b>	Rekonstravimo pabaigos metai:	
Bendras plotas:	<b>15.75</b>	Kokybės balas:	

**Daikto vertinimo atributai**

Kasmetinis vertės mažinimo %:	
Vid. vien. vertė po indeks.:	<b>115.2</b>
Statybinė vertė:	<b>17564</b>
Fizinio nusidėvėjimo proc.:	<b>28</b>
Atkuriamoji vertė:	<b>12646</b>
Vietovės pataisos koef.:	<b>.55</b>
Vidutinė rinkos vertė:	<b>6955</b>
Vid. rinkos vertės tiks. koef.:	

  
 Elvyra Mackevičienė  
 Kadastro specialistė

### Buto (patalpos) kadastro duomenys

Kadastro duomenys užfiksuoti 2003 m. 01 mėn. 20 d.

Adresas

Gatvė, Nr.	<u>M. Gimbutienės 10-2196A</u>
Kaimas (miestelis)	
Miestas	<u>Kaunas</u>
Savivaldybė	<u>Kauno m.</u>

Paskirtis  
Pavadinimas

<u>Gyvenamoji (butas)</u>
<u>Butas</u>

Objekto aprašymas

<u>Su bendro naud. patalpomis:</u>
<u>139; 125; 222; 222<sup>e</sup>;</u>
<u>222<sup>b</sup>; 223; 229;</u>

Aukštas  
Kambarių skaičius  
Bendras plotas m<sup>2</sup>

<u>2</u>	Rūsys	<input type="checkbox"/>	
<u>1</u>			
<u>1575</u>			

Šildymas  
Vandentiekis  
Kanalizacija  
Dujos  
Karštas vanduo  
Viryklė  
Vonios kambarys

Kodas	
	<u>Centrinis</u>
	<u>Miesto</u>
	<u>Miesto</u>
	<u>Gamtinis</u>
	<u>Tra</u>
	<u>Dujinė</u>
	<u>Vėre</u>

### Pastato, kuriame yra butas (patalpa), kadastro duomenys

Paskirtis  
Pavadinimas  
Pažymėjimas plane  
Statybos metai  
Rekonstrukcijos metai  
Aukštų skaičius  
Sienų medžiaga  
Pastato baigtumas

<u>Gyvenamoji</u>
<u>Gyv. namas</u>
<u>14<sup>g</sup></u>
<u>1968</u>
<u>4</u>
<u>100% mūro</u>
<u>100</u>

Užpildė [Signature] M. Šuklauskis / 2003.01.20  
 (pareigos, parašas, v.pavardė, data)

Tikrino [Signature] M. Motomėnė / 2003.01.20  
 (pareigos, parašas, v.pavardė, data)









1	2	3	4	5	6	7	8	9	10	11	12	13	14	15						

3 forma

Bylos Nr. 2934

PAGRINDINIO PASTATO

11A<sup>o</sup> pažymėjimas plane

VIDAUS PLOTŲ EKSPLIKACIJA

Data	Aukšto Nr.	Patalpos pažymėjimas plane		Patalpų pavažinimas	Bendras plotas m <sup>2</sup>	Gyvenamosios paskirties patalpų						Negyvenamosios paskirties patalpų		
		I simbolis	2 simbolis			Iš to skaičiaus	Gyvenamas plotas m <sup>2</sup>	Verslo plotas m <sup>2</sup>	Pagalbinis naudojimas plotas m <sup>2</sup>	Pagalbinis nenaudingas plotas m <sup>2</sup>	Rušių (pusrušių) garažų plotas m <sup>2</sup>	Pagrindinis plotas m <sup>2</sup>	Negyvenamosios paskirties plotas m <sup>2</sup>	
1	2	3	4	5	6	7	8	9	10	11	12	13	14	15
2005 01 20	2	3	219	5 <i>Kambarys</i>	15,75	15,75	15,75	15,75						



