

MP

KADASTRO BIURAS



EMĖS IR KITO NEKILNOJAMOJO TURTO
DASTRO IR REGISTRO VALSTYBĖS ĮMONĖ

467572

KAUNO

FILIALAS

MIESTO, RAJONO

GYVENTOJŲ APTARNAVIMO BIURAS

517

NEKILNOJAMOJO TURTO KADASTRO IR REGISTRO BYLA

Nr. _____ / _____

TOMAS _____

EMĖS SKLYPO KADASTRO Nr.: / : _____

INVENTORINIS NUMERIS 18698/12661

ADRESAS: KAUNAS

JAVANORIŲ, PR. 262-302

Pradėta 2001 04 10

Baigta _____

Lapų skaičius _____

Saugoti nuolat

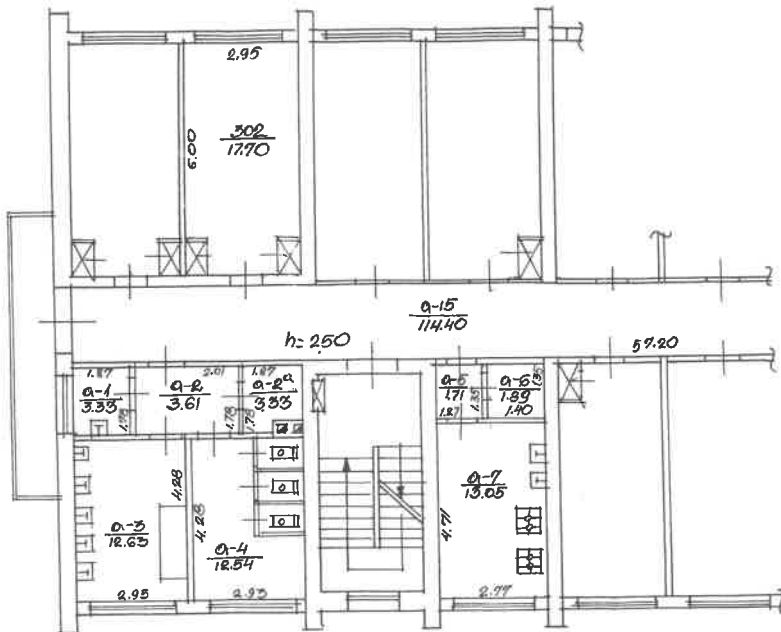

ШИТАРИИ, ОР. 262 302
 929 1А⁵ Р
 ИСТО КАМНАС 2001 04 10

Kadastro duomenų bylos Nr. 12661

Nekilnojamojo turto buto (patalpos) kadastro duomenys

Kadastro duomenys užfiksuoti 2001 m. balandžio mėn. 10 d.

Registaro Nr.	Versija	Versijos data	Sudarymo data
20/256354	1	2001 04 13 13:22:52	2001 04 10

Adresas **Kaunas Savanorių pr. 262 - 302**

Unikalus Nr. **19/968-0259-01-6:0111**

Paskirtis **Gyvenamoji (butų)**

Pavadinimas **Butas**

Aprašymas **302 (17,10 kv.m), su bendro naudojimo patalpomis, pažymėtom nuo a-1 iki a-7 ; a-15.**

Aukštas	3	Rūšys	Nėra
Kambarių skaičius	1	Pažym.plane	302
Bendras plotas kv. m	17,10	Baigtumas	
Gyvenamas plotas kv.m	17,10		

Šildymas **Centrinis šildymas iš ŠEC**

Vandentiekis **Miesto vandentiekis**

Kanalizacija **Miesto kanalizacija**

Dujos **Gamtinės**

Karštas vanduo **Yra**

Viryklė **Dujinės**

Vonios kambarys **Yra**

Pastato, kuriame yra butas (patalpos), duomenys:

Pažymėjimas plane **1A5p** Sienos **Plytos**

Statybos metai **1968**

Aukštų skaičius **5**

Parengė *inžinierė* **Elvyra Mackevičienė**

Grupės vedėjas 

Bylos Nr. 18698/12.661**Buto (patalpos) kadastro duomenys**Kadastro duomenys užfiksuoti 2001 m. 04 mėn. 10 d.

Adresas

Gatvė, Nr.	<u>Savanorių pr.</u>	<u>262-302</u>
Kaimas (miestelis)		
Miestas	<u>Šaunus</u>	
Savivaldybė	<u>Šaunom</u>	

Paskirtis

Pavadinimas

<u>gyvenamoji</u>
<u>butas</u>

Objekto aprašymas

<u>Su bendro naudojimo patalpomis</u>						
<u>0-1</u>	<u>0-2</u>	<u>0-2²</u>	<u>0-4</u>	<u>0-3</u>	<u>0-5</u>	<u>0-6</u>
<u>3,35</u>	<u>3,61</u>	<u>3,33</u>	<u>12,54</u>	<u>12,63</u>	<u>1,71</u>	<u>1,89</u>
<u>0-7</u>	<u>0-15</u>					
<u>13,05</u>	<u>114,10</u>					

Aukštas

Kambarių skaičius

Bendras plotas m²

<u>1</u>	Rūsų	<u>—</u>	
<u>1</u>			
<u>17,70</u>			

Šildymas

Vandentiekis

Kanalizacija

Dujos

Karštas vanduo

Viryklė

Vonios kambarys

Kodas	
	<u>Centradini</u>
	<u>Miesto</u>
	<u>Miesto</u>
	<u>gamtinis</u>
	<u>gri</u>
	<u>Dujine</u>
	<u>gri</u>

Pastato, kuriame yra butas (patalpa), kadastro duomenys

Paskirtis

Pavadinimas

Pažymėjimas plane

Statybos metai

Rekonstrukcijos metai

Aukštų skaičius

Sienų medžiaga

Pastato baigtumas

<u>gyvenamoji</u>
<u>gyvenamasis namas</u>
<u>1A5P</u>
<u>1968</u>
<u>—</u>
<u>5</u>
<u>plytinis</u>
<u>200</u>

Užpildė inžinierė V. Sulciene 2001.04.10

(pareigos, parašas, v., pavardė, data)

Tikrino

(pareigos, parašas, v., pavardė, data)

Buto (patalpos) įkainojimas (perkainojimas)

1	2	3	4	5	6	7	8	9	10	11	12	13	14	15	
Vertės nustatymo data	Įkainojimas (I)	Perkainojimas (P)	Buto (patalpos) pažymėjimas plane	Pavadinimas	Kokybės balas	Naudingas arba bendras plotas m ² (reikalingą pabrakiti)	Turis m ³	Kainynas ir lentele	Gyvenamųjų namų statybos arba bendras statybos kainų indeksas (reikalingą pabrakiti)	Vieneto kaina po patalpos ir indeksavimo Lt	Atkūrimo kaštai (stalybinė vertė) Lt	Nusidėėjimas %	Atkuriamoji vertė Lt	Vietovės patalpos koeficientas	Vidutinė rinkos vertė Lt
80010410	9	900	900	Butas		1770			678.4	1407.16	1909.61	26	1409.2	050	2000

Bylos Nr. 18698/1866/

PAGRINDINIO PASTATO 1A5 VIDAUS PLOTŲ EKSPLIKACIJA

pažymėjimas plane

Data	Aukšto Nr.	Patalpos pažymėjimas plane		Patalpų pavadinimas	Bendras plotas m ²	Gyvenamosios paskirties patalpų							Negyvenamosios paskirties patalpų			
		1 simbolis	2 simbolis			Naudingasis plotas m ²	Gyvenamas plotas m ²	Iš to skaičiaus	Pagalbinis naudingasis plotas m ²	Pagalbinis nenaudingasis plotas m ²	Rusių (pusrusių), garažų plotas m ²	Pagalbinis plotas m ²	Pagalbinis plotas m ²	Pagalbinis plotas m ²		
20000108	III	206	206	Kambarys	1770	7	1770	8	1770	9	9	10	11	12	13	14

1	2	3	4	5	6	7	8	9	10	11	12	13	14

Užpildē I. Sulciene 2007.04.10
 (pareiģos, paraģas, v., pavardē, data)

Tikriņo I. Sulciene
 (pareiģos, paraģas, v., pavardē, data)

