



MĖS IR KITO NEKILNOJAMOJO TURTO  
KADASTRO IR REGISTRO VALSTYBĖS ĮMONĖ

KAUNO FILIALAS  
KAUNO MIESTO, RAJONO  
GYVENTOJŲ APTARNAVIMO BIURAS

## NEKILNOJAMOJO TURTO KADASTRO IR REGISTRO BYLA

Nr. \_\_\_\_\_ / \_\_\_\_\_

TOMAS \_\_\_\_\_

ŽEMĖS SKLYPO KADASTRO Nr.:     /    : \_\_\_\_\_

INVENTORINIS NUMERIS 13564 / 14935

ADRESAS: KAUNO M.

SAJUNGOS A. 4-12

KAUNO M. SAVIVALDYBĖ

Pradėta 1959 08 15

Baigta \_\_\_\_\_

Lapų skaičius \_\_\_\_\_

Saugoti nuolat



1 AUKŠTAS

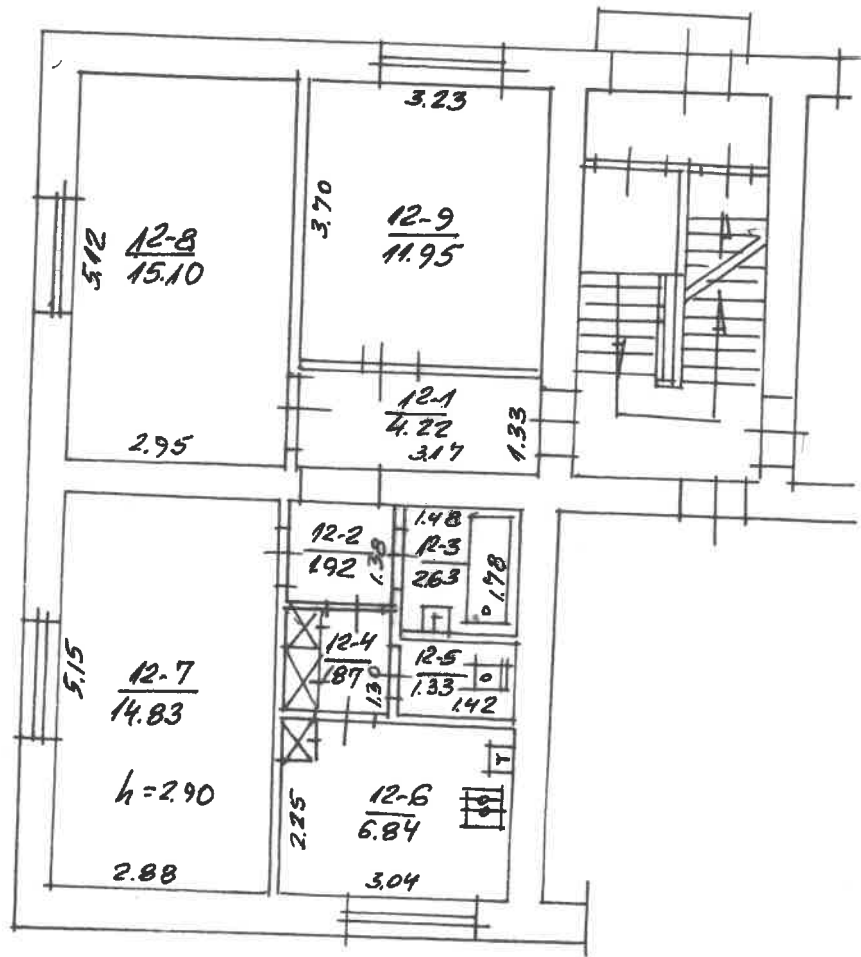

SAJUNGOS A.  
KAUNAS

558  
1:100

2A P<sup>3</sup>  
1959 08/15

4 12  
*David*  
ansuspiene

2002 02 11

Kadastro duomenų bylos Nr. 14935

## Nekilnojamojo turto buto (patalpos) kadastro duomenys

Kadastro duomenys užfiksuoti 2002 m. vasario mėn. 11 d.

Registro Nr.	Versija	Versijos data	Sudarymo data
20/131300	5	2002 02 11 13:53:15	1998 03 30

Adresas **Kaunas Sąjungos a. 4 - 12**

Unikalus Nr. **19/957-0312-01-5:0020**

Paskirtis **Gyvenamoji (butų)**

Pavadinimas **Butas**

Aprašymas

Aukštas	1	Rūšys	Yra
Kambarių skaičius	3	Pažym.plane	12
Bendras plotas kv. m	60,69	Baigtumas	
Gyvenamas plotas kv.m	41,88		

Šildymas **Centrinis šildymas iš ŠEC**

Vandentiekis **Miesto vandentiekis**

Kanalizacija **Miesto kanalizacija**

Dujos **Gamtinės**

Karštas vanduo **Yra**

Viryklė **Dujinės**

Vonios kambarys **Yra**

### Pastato, kuriame yra butas (patalpos), duomenys:

Pažymėjimas plane	2A3b	Sienos	<b>Betonas, blokai, šlaktbloklai</b>
Statybos metai	1958		
Aukštų skaičius	3		

Parengė *Maifė*  
Inžinierė

Grupės vedėjas *Elvyra Machevičienė*

*ria*

Bylos Nr. 14935

### Buto (patalpos) kadastro duomenys

Kadastro duomenys užfiksuoti 2002 m. 02 mėn. 11 d.

Adresas

Gatvė, Nr.	<u>Sojusų g.</u>	<u>4-12</u>
Kaimas (miestelis)		
Miestas	<u>Kouvo</u>	
Savivaldybė	<u>Kouvo m.</u>	

Paskirtis  
Pavadinimas

Gyvenamoji (butas)  
butas

Objekto aprašymas

Aukštas  
Kambarių skaičius  
Bendras plotas m<sup>2</sup>

<u>1</u>
<u>3</u>
<u>60.69</u>

Rūšys ypa

Šildymas  
Vandentiekis  
Kanalizacija  
Dujos  
Karštas vanduo  
Viryklė  
Vonios kambarys

Kodas	Aprašymas
	<u>Centrinis šildymas</u>
	<u>šilto vandentiekis</u>
	<u>šilto kanalizacija</u>
	<u>gamtinės</u>
	<u>dujos</u>
	<u>šilto vanduo</u>
	<u>viryklė</u>
	<u>vonios kambarys</u>

### Pastato, kuriame yra butas (patalpa), kadastro duomenys

Paskirtis  
Pavadinimas  
Pažymėjimas plane  
Statybos metai  
Rekonstrukcijos metai  
Aukštų skaičius  
Sienų medžiaga  
Pastato baigtumas

<u>Gyvenamoji</u>
<u>Gyvenamoji namas</u>
<u>243p</u>
<u>1957</u>
<u>3</u>
<u>plytinis</u>
<u>100</u>

Užpildė [Signature] 20020211  
(pareigos, parašas, v.pavardė, data)

Tikrino [Signature] 20020211  
(pareigos, parašas, v.pavardė, data)







3 forma

Bylos Nr. 14935

PAGRINDINIO PASTATO 243P pažymėjimo plane  
VIDAUS PLOTŲ EKSPLIKACIJA

Data	Aukšto Nr.	Patalpos pažymėjimo plane		Patalpų pavadinimas	Bendras plotas m <sup>2</sup>	Gyvenamosios paskirties patalpų						Negyvenamosios paskirties patalpų	
		1 simbolis	2 simbolis			Naudingas plotas m <sup>2</sup>	Gyvenamas plotas m <sup>2</sup>	Verslo plotas m <sup>2</sup>	Pagalbinis naudojamas plotas m <sup>2</sup>	Pagalbinis nenaudingas plotas m <sup>2</sup>	Rūšių (pusrūšių), garažų plotas m <sup>2</sup>	Pagrindinis plotas m <sup>2</sup>	Pagalbinis plotas m <sup>2</sup>
2020211	1	12	1	5	6	7	8	9	10	11	12	13	14
				loaidonai	4.22	4.22			4.22				
				loaidonai	1.92	1.92			1.92				
				spuvis	2.63	2.63			2.63				
				loaidonai	1.87	1.87			1.87				
				WC	1.33	1.33			1.33				
				viturė	6.84	6.84			6.84				
				kambarys	14.83	14.83	14.83						
				kambarys	15.10	15.10	15.10						
				kambarys	11.95	11.95	11.95						
				Niv 12 bebt.	6069	6069	4188		1881				

5





Pastato dalių apskaičiavimas **PROJEKTAS**

Invent. Nr.

Kv. Nr.

Skł. Nr.

1997 m. 12 mėn. 09 d. Nr.  
 Pagal piliečio (įstaigos) **Nijolė Berkinaitė**  
 1997 m. 12 mėn. 09 d. užsakymą (rašta) Nr. **2-80744** registracijos Nr.  
**2A<sup>3</sup>p** pastatai **Kauno** mieste **Ąžuolų g.** gatvėje Nr. **4-12**  
 200 m. mėn. d. teisiškai registruoti

Žemės ir kito nekilnojamojo turto kadastro ir registro valstybės įmonė Kauno filialas

nuosavybės teisėmis

Savininko pavardė, vardas, tėvo vardas  
(įstaigos pavadinimas)

Pastato dalis ir šifrai

*buvo*  
 Pastato su atskiromis dalimis, kuriam atliekamas dalių skaičiavimas:

bendras plotas **60.69** m<sup>2</sup>  
 naudingas plotas m<sup>2</sup>  
 gyvenamasis plotas **41.88** m<sup>2</sup>  
 pastato statybinė vertė Lt

**PASTATO DALIŲ APSKAIČIAVIMO TVARKA**

Savininkas	Skaičiavimo formulė (patalpų Nr. ir plotai)	Iš viso	Apskaičiuota dalis
<i>Nijolė Berkinaitė</i>	$\frac{1}{2} \frac{12-1}{4.22} + \frac{1}{2} \frac{12-2}{1.92}$		
	$+ \frac{1}{2} \frac{12-3}{2.63} + \frac{1}{2} \frac{12-4}{1.87}$		
	$+ \frac{1}{2} \frac{12-5}{1.33} + \frac{1}{2} \frac{12-6}{6.84}$		
	$+ \frac{12-8}{15.10}$	<b>24.50 m<sup>2</sup></b>	<b>0.40 10% dalis</b>



