



REGISTRŲ CENTRAS

VALSTYBĖS ĮMONĖS REGISTRŲ CENTRO
KAUNO FILIALAS

NEKILNOJAMOJO TURTO

.....

KADASTRO IR REGISTRO DOKUMENTŲ BYLA

NR. _____ / _____ - _____

TOMAS _____

ŽEMĖS SKLYPO UNIKALUS KODAS _____

REGISTRO NUMERIS _____ *20/268874* _____

INVENTORINIS NUMERIS _____ *15577* _____

ADRESAS _____ *KAUNAS* _____

_____ *KRANTO AL. 37-9* _____

Pradėta *1948 07 07*

Baigta

Lapų skaičius

Saugoti nuolat

PANAIKINTO NEKILNOJAMOJO DAIKTO
KADASTRO IR REGISTRO DOKUMENTŲ BYLOS

NR.



**VALSTYBĖS ĮMONĖS REGISTRŲ CENTRO
KAUNO FILIALAS**

**NEKILNOJAMOJO TURTO OBJEKTO
KADASTRINIŲ MATAVIMŲ BYLA**

1 TOMAS

Nekilnojamojo turto objektas: **Patalpa**

Žemės sklypo kadastrinis Nr.:

Bylos Nr.: **15577**

Registro Nr.: **20/268874**

Adresas: **Kaunas
Kranto al. Nr. 37 - 9**

Lapų skaičius: **9**

SUDERINTA



(pareigos)



(parašas)

U. Motuševičė

(vardas pavardė)

2009 03 04

(data)

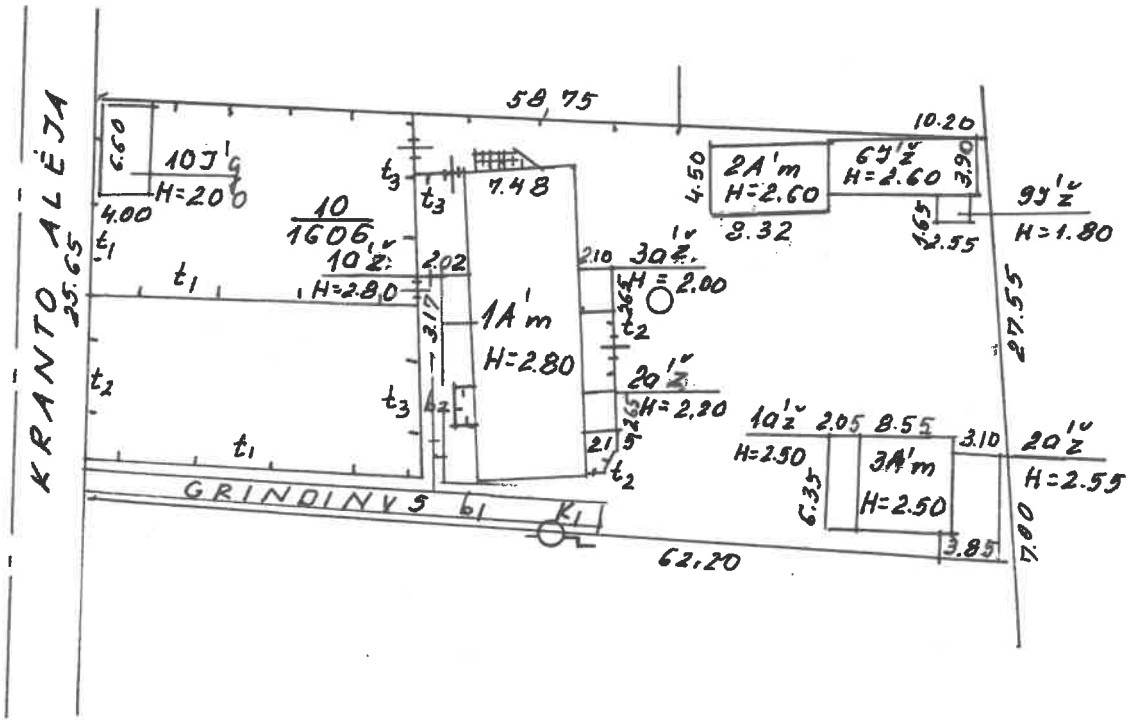

63^{1/2} PARTĪMAI ŪZĪRSUOTĪ
 2003. 03. 10 d.
 G. Čāauskiene

2002. 03. 05
 Čāauskiene

KRANTO ALĒJA 37,37^A, 37^b
 KAUNAS parošān
 Helinskione
 264 10 ST. PL. parošān
 Motonine
 500
 2002. 03. 12

KB4V10-17E2A

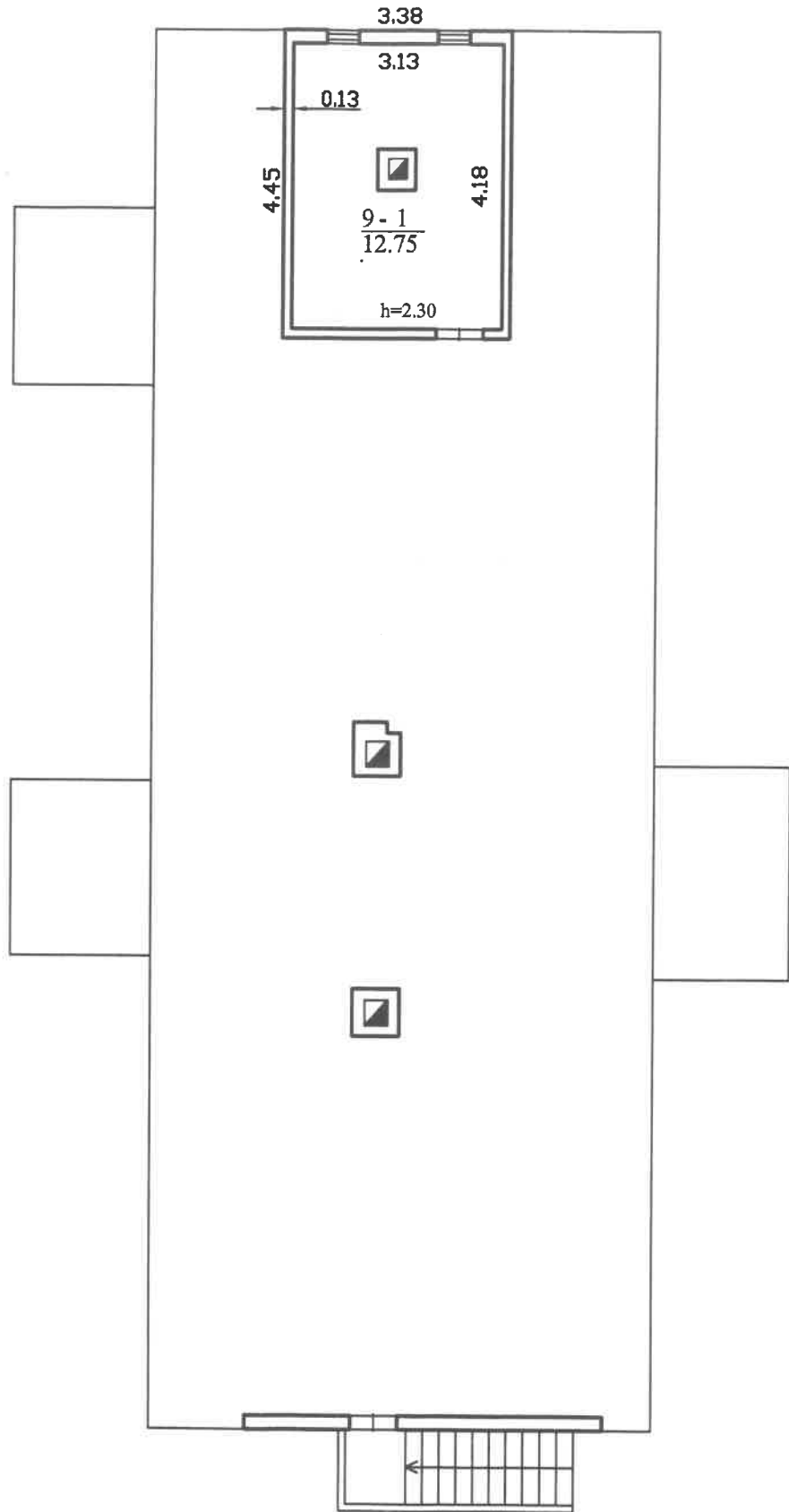

Valstybės įmonės Registrų centro Kauno filialas
Licencijos Nr. G-734-(623), išduota 2008-08-27

Pareigos	V., pavardė	Parašas	Data
Matininkė 2M-M-206	D.Petraškaitė		2009-02-25
Pastogės patalpų planas		1:100	
Kauno m. sav. Kauno m. Kranto al. 37 - 9			
Sudarytas pagal 2009-02-25 kadastrinių matavimų duomenis		Pastato pažymėjimas plane 1A1m	

Patalpos (buto) kadastro duomenys

Adresas Kauno m. sav. Kauno m. Kranto al. 37-9

Unikalus Nr. 1991-0005-9014:0005

Pavadinimas Negyvenamoji patalpa

Pažymėjimas plane 9

Paskirtis Gyvenamoji (butų)

Kad. duomenų nustatymo 2009-02-25

Aprašymas

Patalpos (buto) kadastro duomenys

Aukštas:	1
Kambarių skaičius:	
Bendras plotas: kv.m	12,75
Gyvenamasis plotas: kv.	
Rūšys:	Nėra
Baigtumo procentas: %	100
Karštas vanduo:	Nėra

Šildymas:	Nėra
Vandentiekis:	Nėra
Nuotekų šalinimas:	Nėra
Dujos:	Nėra
Viryklė:	Nėra
Vonios kambarys:	Nėra

Pastato, kuriame yra butas (patalpa), duomenys

Pažymėjimas plane 1A1m

Pavadinimas Gyvenamasis namas

Unikalus Nr. 1991-0005-9014

Paskirtis Gyvenamoji(3 ir daugiau butų)

Statybos pradžios metai:	
Statybos pabaigos metai:	1910
Baigtumo procentas: %	100
Koordinatė X:	6081929
Koordinatė Y:	495547

Rekonstravimo pradžios	
Rekonstravimo pabaigos	
Aukštų skaičius:	1
Tūris: kub.m	500
Bendras plotas: kv.m	158,05

Parengė ^{Matininkė} Dana Petraškaitė
(pareigos, parašas, vardas, pavardė)

Tikrino _____
(pareigos, parašas, vardas, pavardė)



Patalpos (buto) įkainojimas (perkainojimas)

Adresas Kauno m. sav. Kauno m. Kranto al. 37-9
Unikalus Nr. 1991-0005-9014:0005

Vertės nustatymo data	(P)	Zymėjimas	Pavadinimas	Kasmetinis vertės mažinimo koeficientas	Matavimo vienetas	Kiekis	Kainynas ir lentelė	Vieneto statybos vertė po indeksavimo, Lt	Atkūrimo kaštai (statybinė vertė), Lt	Nusidėvėjimas %	Atkuriamoji vertė, Lt	Vietovės pataisos koeficientas	Vidutinė rinkos vertė, Lt
1	2	3	4	5	6	7	8	9	10	11	12	13	14
2009-02-25	P	9	Negyvenamoji patalpa	2,9	kv.m	12,75	NTK 2009-1.2.2	2505	31900	70	9580		25300

Matininkė

Parengė **Dana Petraškaitė**

(pareigos, paraišas, vardas, pavardė,

Tikrinio

(pareigos, paraišas, vardas, pavardė,



Patalpos (buto) vidaus plotų eksplikacija

Adresas Kauno m. sav. Kauno m. Kranto al. 37-9

Unikalus Nr. 1991-0005-9014:0005

Žymėjimas 9

Pavadinimas Negyvenamoji patalpa

Paskirtis Gyvenamoji (butų)

Matavimų data 2009-02-25

Aukšto Nr.	Patalpos pažymėjimas plane		Patalpų pavadinimas	Gyvenamosios paskirties patalpų								Negyvenamosios paskirties patalpų	
	1 simbolis	2 simbolis		Bendras plotas m ²	Naudingas plotas m ²	Gyvenamas plotas m ²	Iš to skaičiaus	Pagalbinis naudojamas plotas m ²	Pagalbinis nenaudingas plotas m ²	Rūšių (purstų) plotas m ²	Garų plotas m ²	Pagrindinis plotas m ²	Pagalbinis plotas m ²
1	2	3	4	5	6	7	8	9	10	11	12	13	14
M	9	1	Negyvenama patalpa	12,75	12,75			12,75					
Iš viso patalpų (1 patalpos)				12,75	12,75			12,75					

Matininkė

Parengė Dana Petraškaitė

(pareigos, parašas, v.pavardė, data)

Tikrino

(pareigos, parašas, v.pavardė, data)

A.V.

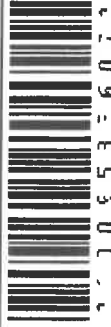

PAGALBINIO PASTATO, JO DALIŲ IR PRIESTATŲ KADASTRO DUOMENYS

Adresas

Gatvė, Nr.	<i>Kranto aleja</i>	Nr. <i>39</i>
Kaimas (miestelis)		
Miestas	<i>Lounas</i>	
Savivaldybė	<i>Louno w.</i>	

Kadastro duomenys	Kodas	Pagalbinis pastatas			
Duomenys užfiksuoti	X	<i>2003 02 10</i>			
Pažymėjimas plane	X	<i>69'2</i>			
Pavadinimas	X	<i>ūkio pastatas</i>			
Statybos metai	X	<i>1935</i>			
Rekonstrukcijos metai	X				
Baigtumas %	X	<i>100</i>			
Aukštų skaičius	X	<i>1</i>			
Tūris m ³	X	<i>103</i>			
Pamatai		<i>med. stulpai</i>			
Sienos		<i>medis su karkasų</i>			
Perdangos		<i>medinė</i>			
Stogo konstrukcija		<i>šlaitinei</i>			
Stogo danga		<i>skarda</i>			
Išorės apdaila		<i>airo</i>			
Pertvaros		<i>medis su karkasų</i>			
Grindys		<i>airo</i>			
Langai		<i>airo</i>			
Durys		<i>medinės</i>			
Sildymas		<i>airo</i>			
Vandentiekis		<i>airo</i>			
Kanalizacija		<i>airo</i>			
Dujos		<i>airo</i>			
Elektra		<i>airo</i>			

Viso pastato					
Pažymėjimas plane	<i>69'2</i>				
Užstatytas plotas m ²	<i>40</i>				
Tūris m ³	<i>103</i>				
Baigtumas%	<i>100</i>				

DAUGAT RINIO PAŠTATO, JO DALIU IR PRIESTATŲ IKAINOJIMAS (PERKAINOJIMAS)

Bylos Nr. 16697

Duomenys užfiksuoti				
Pažymėjimas plane				
Pavadinimas				
Statybos metai				
Rekonstrukcijos metai				
Baigtumas %				
Aukštų skaičius				
Tūris m³				
Pamatai				
Sienos				
Perdangos				
Stogo konstrukcija				
Stogo danga				
Išorės apdaila				
Pertvaros				
Grindys				
Langai				
Durys				
Sildymas				
Vandentiekis				
Kanalizacija				
Dujos				
Elektra				

Užpildė G. Čėauskienė *GA* 2003 02 10
 (pareigos, parašas, v. pavardė, data)

Tikrinu *AS* 2003 02 13
 (pareigos, parašas, v. pavardė, data)



Pastat
apskat

gal pilnietis (sta

03 m.

0 m.

imes ir kito n

Sa

stato su atsk

Savin

22

76

88

6

2003.02.10

603

J. Čaunčevič

Užpildē

(pareigos, parāšas, pavarde, data)

(pareigos, parāšas, pavarde, data)

Tikrino



