

8-40



IES IR KITO NEKILNOJAMOJO TURTO  
STRO IR REGISTRO VALSTYBES IMONE

KAUNO FILIALAS  
MIESTO, RAJONO  
YVENTOJU APTARNAVIMO BIURAS

# NEKILNOJAMOJO TURTO KADASTRO IR REGISTRO BYLA

Nr. \_\_\_\_\_ / \_\_\_\_\_

TOMAS \_\_\_\_\_

IES SKLYPO KADASTRO Nr.:     /     : \_\_\_\_\_

INVENTORINIS NUMERIS 7807

ADRESAS: KAUNAS

14-TO KRANTO 29-6

\_\_\_\_\_

Pradeta 2002 02 22

Baigta \_\_\_\_\_

Lapu skaičius \_\_\_\_\_

Saugoti nuolat



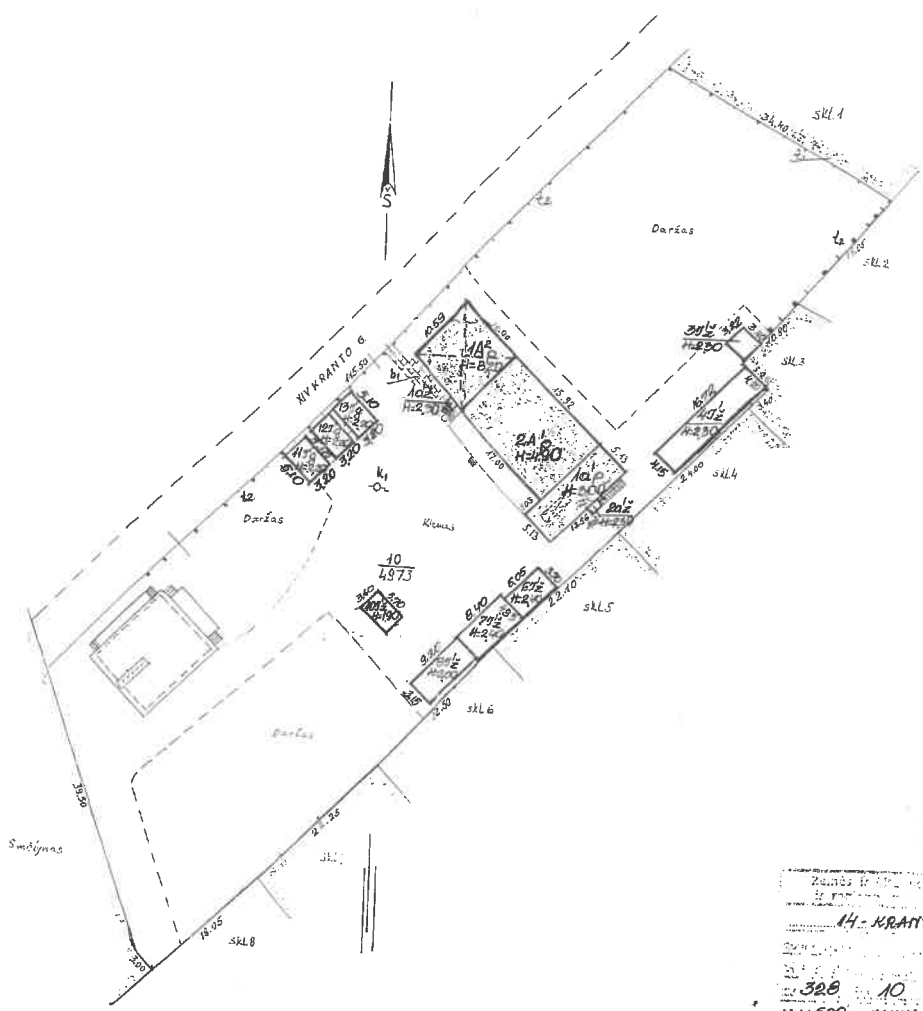

Zemės ir ūkio planas su daržais ir kaimo gyvenamaisiais namais.			
14- KRANTO			
328		10	3P
500		KRANTO	02
			02

2-AUKŪTAS

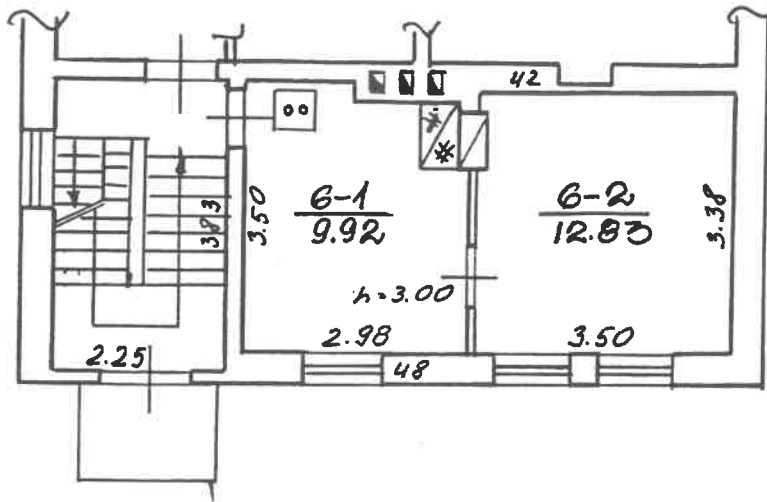

14-TO KRANTO		29	5.0
328	10	1A <sup>2</sup>	p
1:100	LAUNAS		
2009		02	mar 22

Kadastro duomenų bylos Nr. 7807

## Nekilnojamojo turto buto (patalpos) kadastro duomenys

Kadastro duomenys užfiksuoti 2002 m. vasario mėn. 22 d.

Registro Nr.	Versija	Versijos data	Sudarymo data
20/234168	3	2002 08 22 15:58:19	1978 12 25

Adresas **Kaunas Kranto 14-oji g. 29 - 6**

Unikalus Nr. **19/925-0139-01-0:0012**

Paskirtis **Gyvenamoji (butų)**

Pavadinimas **Butas**

Aprašymas

Aukštas	2	Rūsysis	Nėra
Kambarių skaičius	1	Pažym.plane	6
Bendras plotas kv. m	22,75	Baigtumas	
Gyvenamas plotas kv.m	12,83		

Šildymas	<b>Krosninis</b>
Vandentiekis	<del>Nėra</del> <b>Yra</b>
Kanalizacija	<del>Nėra</del> <b>Yra</b>
Dujos	<del>Gastinta</del> <b>Nėra</b>
Karštas vanduo	<b>Nėra</b>
Viryklė	<del>Dujos</del> <b>Nėra</b>
Vonios kambarys	

**Pastato, kuriame yra butas (patalpos), duomenys:**

Pažymėjimas plane	<b>1A2p</b>	Sienos	<b>Plytų mūras</b>
Statybos metai	<b>1925</b>		
Aukštų skaičius	<b>2</b>		

Parengė

*Elvyra Mackevičienė*  
Inžinierė  
Elvyra Mackevičienė

Grupės vedėjas

\* Pakitimai užfiksuoti  
2013 m. 02 mėn. 22 d.  
Matininkas asist. A. Kreivys (A)  
(pareigos, vardas, pavardė)

Bylos Nr. \_\_\_\_\_

### Buto (patalpos) kadastro duomenys

Kadastro duomenys užfiksuoti 2002 m. 02 mėn. 24 d.

Adresas

Gatvė, Nr.	14 Kranto	29-6
Kaimas (miestelis)		
Miestas	Kaunas	
Savivaldybė	Kauno	

Buto tipas

Gyvenamasis butas
-------------------

Buto aprašymas

Buto kambarių skaičius ir plotas m<sup>2</sup>

2
1
2275

Rūšys

—
---

$\frac{38}{100} 45\frac{1}{2}$   
 ir  $\frac{19}{100} 85\frac{1}{2}$

Buto kilmės šaltinis ir adresas

Kodas	Aprašymas
	Krosninis
	Miesto
	Miesto
	Ūkinis
	Ūkinis
	Ūkinis
	Ūkinis

Buto vanduo

Buto kambarys

### Butas, kuriame yra butas (patalpa), kadastro duomenys

Buto tipas  
 Nurodymas plane  
 Išduotas metais  
 Rekonstrukcijos metai  
 Kambarių skaičius  
 Medžiaga  
 Baigtumas

Gyvenamasis
Gyvenamasis
1A <sup>2</sup> P
1925
—
2
plytinis
100

Inžinierė Steu 2002 02 24  
(pareigos, parašas, v. pavardė, data)

(pareigos, parašas, v. pavardė, data)



Kadastro duomenys					
Duomenys užfiksuoti					
Pažymėjimas plane					
Pavadinimas					
Statybos metai					
Rekonstrukcijos metai					
Baigtumas %					
Aukštų skaičius					
Tūris m <sup>3</sup>					
Pamatai					
Sienos					
Perdangos					
Stogo konstrukcija					
Stogo danga					
Išorės apdaila					
Pertvaros					
Grindys					
Langai					
Durys					
Sildymas					
Vandentiekis					
Kanalizacija					
Dujos					
Elektra					

Užpildė inaimoli (pareigos, parašas, v., pavardė, data) 2003 01 13

Tikrinio (pareigos, parašas, v., pavardė, data)











Bylos Nr. 7807

PAGRINDINIO PASTATO pažymėjimas plane 113 VIDAUS PLOTŲ EKSPLIKACIJA

Data	Aukšto Nr.	Patalpos pažymėjimas plane		Patalpų pavadinimas	Bendras plotas m <sup>2</sup>	Gyvenamosios paskirties patalpų						Negyvenamosios paskirties patalpų	
		1 simbolis	2 simbolis			Iš to skaičiaus						Pagrindinis plotas m <sup>2</sup>	Pagalbinis plotas m <sup>2</sup>
						Naudingas plotas m <sup>2</sup>	Gyvenamas plotas m <sup>2</sup>	Verslo plotas m <sup>2</sup>	Pagalbinis naudingas plotas m <sup>2</sup>	Pagalbinis nenaudingas plotas m <sup>2</sup>	Rusių (pusrusių), garažų plotas m <sup>2</sup>	Pagrindinis plotas m <sup>2</sup>	Pagalbinis plotas m <sup>2</sup>
1			4	5	6	7	8	9	10	11	12	13	14
2008.04.22	2	Q	1	virtinė	9.92	9.92			9.92				
	2	Q	2	kambarys	12.83	12.83	12.83						
				viso 6 butui	22.75	22.75	12.83		9.92				

\$



