

52-18-8



R KITO NEKILNOJAMOJO TURTO
O IR REGISTRO VALSTYBĖS ĮMONĖ

KAUNO FILIALAS
MIESTO, RAJONO
NTOJŲ APTARNAVIMO BIURAS

847489
J

NEKILNOJAMOJO TURTO KADASTRO IR REGISTRO BYLA

Nr. _____ / _____

TOMAS _____

TĖS SKLYPO KADASTRO Nr.: / : _____

INVENTORINIS NUMERIS 14160

ADRESAS: KAUNAS

EIGULIU, G. Nr. 20^a 2D

Pradėta 1955 03 10

Baigta _____

Lapų skaičius _____

Saugoti nuolat

6

1 10

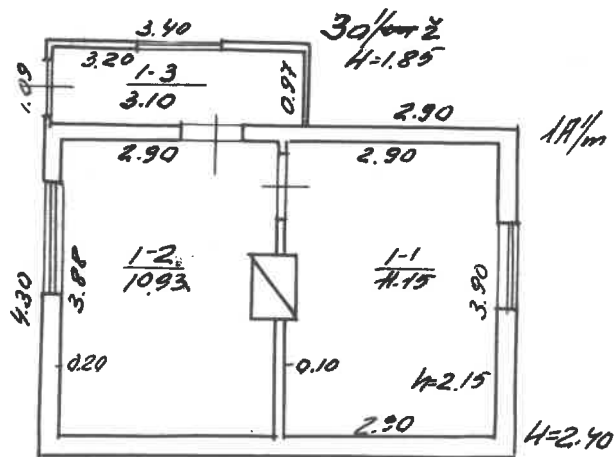

Anotāc.
 Skaņi.
 Turība.

88 06 8

[Handwritten signature]

2002 03 04

[Handwritten signature]

Eiņuliņ

20

parojas

Jurevidiņe

parojas

Ratavidiņe

Ēkams 260 84 1A/m
100

13 86 12 16

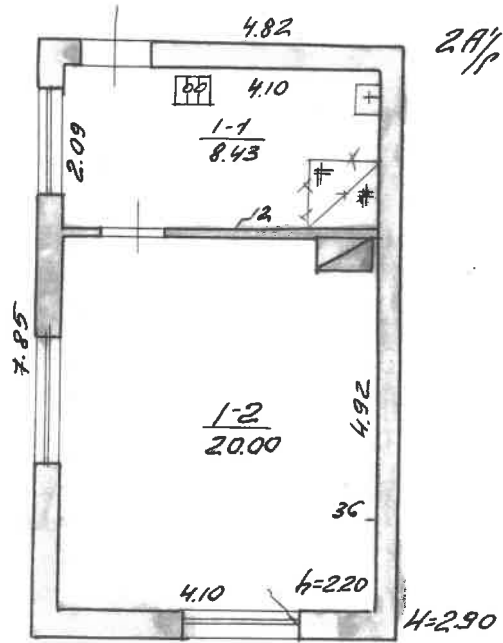

PP 06 P
 [Signature]
 [Faint text: ...arabé...
 ...fikri...

PAKŪMAS ŪZĒR.

2002. gada 03. 04

[Signature]
 [Signature]
 [Faint text: ...INVESTĪS
 ...KAPĀLĪBĀS...

Eiņulīdžs 200

parādas
 Jurevica
 parādas
 Rotavīdiene
 Raunas 260 84 281/p
 100
 13 86 12 16

1 A forma
Bylos Nr. 14160

PAGRINDINIO PASTATO, JO DALIŲ IR PRIESTATŲ KADASTRO DUOMENYS

Adresas

Gatvė, Nr.	<i>Eigulis</i>	20
Kaimas (miestelis)		
Miestas	<i>Laukos</i>	
Savivaldybė	<i>Lauko m.</i>	

Pagrindinio pastato ir jo dalių ir priestatų kadastro duomenys

Kadastro duomenys	Kodas	Pagrindinis pastatas	Rūsysis (pusrūsis)	Pastogės patalpos
Duomenys užfiksuoti	X	<i>2002 03 04</i>		
Pažymėjimas plane	X	<i>1A'm</i>		
Paskirtis		<i>gyvenamoji</i>	X	X
Pavadinimas	X	<i>gyvenamoji namas</i>	X	X
Statybos metai	X	<i>1920</i>		
Rekonstrukcijos metai	X	-		
Baigtumas %	X	<i>100</i>		
Aukštų skaičius	X	<i>1</i>	X	X
Tūris m ³	X	<i>65</i>		
Bendras plotas m ²	X	<i>22.08</i>		
Pamatai		<i>plytų mauerš</i>	X	X
Sienos		<i>akštinės</i>		
Perdangos		<i>medinės</i>		
Stogo konstrukcija		<i>glaukė</i>	X	X
Stogo danga		<i>polis</i>	X	X
Išorės apdaila		<i>šaltos lentelės</i>		
Pertvaros		<i>medinės</i>		
Grindys		<i>medinės</i>		
Langai		<i>mediniai</i>		
Durys		<i>medinės</i>		
Vidaus apdaila		<i>pinkuota</i>		
Šildymas		<i>krosniniai</i>		
Vandentiekis		<i>medinis</i>		
Kanalizacija		<i>medinė</i>		
Dujos		<i>medinė</i>		
Karštas vanduo		<i>medinė</i>		
Elektra		<i>gla</i>		
Viryklė		<i>medinė</i>		

Viso pastato	
Bendras plotas m ²	<i>25.18</i>
Baigtumas %	<i>100</i>
Užstatytas plotas m ²	<i>31</i>
Tūris m ³	<i>72</i>
Stogo plotas m ²	<i>41</i>

Pagrindinio pastato, jo dalių, priestatų kadastro duomenys

Kadastro duomenys	Priestatas		
Duomenys užfiksuoti	2001 03 04		
Pažymėjimas plane	3a'2		
Pavadinimas	Priestatas		
Statybos metai	1980		
Rekonstrukcijos metai	-		
Baigtumas %	100		
Aukštų skaičius	1		
Tūris m ³	7		
Bendras plotas m ²	3.10		
Pamatai	Medžio stulpai		
Sienos	Medinės sudorokasės		
Perdangos	Medinė		
Stogo konstrukcija	Glazūru		
Stogo danga	Asbestcementinis lakštas		
Išorės apdaila	Alto lentelių		
Pertvaros	Ne		
Grindys	Medinės		
Langai	Mediniai		
Durys	Medinės		
Vidaus apdaila	Ne		

Kadastro duomenys			
Duomenys užfiksuoti			
Pažymėjimas plane			
Pavadinimas			
Statybos metai			
Rekonstrukcijos metai			
Baigtumas %			
Aukštų skaičius			
Tūris m ³			
Bendras plotas m ²			
Pamatai			
Sienos			
Perdangos			
Stogo konstrukcija			
Stogo danga			
Išorės apdaila			
Pertvaros			
Grindys			
Langai			
Durys			
Vidaus apdaila			

Užpildė

[Signature]

A. Augustas

(pareigos, parašas, v., pavarde, data)

Tikrino

[Signature]
 Tvirtinimo tarnybos vadovas
 Tvirtinimo Padalinys

(pareigos, parašas, v., pavarde, data)



K
 Duc
 Paž
 Pasl
 Pav.
 Stat
 Rek
 Baij
 Auk
 Tūr
 Ben
 Par
 Sier
 Per
 Sto
 Sto
 Išor
 Per
 Gri
 Lan
 Dur
 Vid
 Šild
 Van
 Kar
 Duj
 Kar
 Elel
 Viry

PAGRINDINIO PASTATO, JO DALIŲ IR PRIESTATŲ KADASTRO DUOMENYS

Adresas

Gatvė, Nr.	<i>Egulių</i>	20
Kaimas (miestelis)		
Miestas	<i>Laužas</i>	
Savivaldybė	<i>Laužo m.</i>	

Pagrindinio pastato ir jo dalių ir priestatų kadastro duomenys

Kadastro duomenys	Kodas	Pagrindinis pastatas	Rūšys (pusrūšis)	Pastogės patalpos
Duomenys užfiksuoti	X	<i>2002 03 04</i>		
Pažymėjimas plane	X	<i>LA¹_p</i>		
Paskirtis		<i>Gyvenamoji</i>	X	X
Pavadinimas	X	<i>Gyvenamos namos</i>	X	X
Statybos metai	X	<i>1975</i>		
Rekonstrukcijos metai	X	-		
Baigtumas %	X	<i>100</i>		
Aukštų skaičius	X	<i>1</i>	X	X
Tūris m ³	X	<i>110</i>		
Bendras plotas m ²	X	<i>28.43</i>		
Pamatai		<i>Betono blochai</i>	X	X
Sienos		<i>Plytų mūros</i>		
Perdangos		<i>Medinė</i>		
Stogo konstrukcija		<i>Šlaitiniai</i>	X	X
Stogo danga		<i>Asbestocementiniai lakštai</i>	X	X
Išorės apdaila		<i>Medis</i>		
Pertvaros		<i>Plytų mūros</i>		
Grindys		<i>Medinė</i>		
Langai		<i>Mediniai</i>		
Durys		<i>Medinės</i>		
Vidaus apdaila		<i>Tinkuota</i>		
Šildymas		<i>Kilninių šildymai</i>		
Vandentiekis		<i>Medis</i>		
Kanalizacija		<i>Medis</i>		
Dujos		<i>Įrengtos</i>		
Karštas vanduo		<i>Medis</i>		
Elektra		<i>Yra</i>		
Viryklė		<i>Dujinė</i>		

Viso pastato	
Bendras plotas m ²	<i>28.43</i>
Baigtumas %	<i>100</i>
Užstatytas plotas m ²	<i>38</i>
Tūris m ³	<i>110</i>
Stogo plotas m ²	<i>55</i>

Pagrindinio pastato, jo dalių, priestatų kadastro duomenys

Kadastro duomenys	Priestatas		
Duomenys užfiksuoti			
Pažymėjimas plane			
Pavadinimas			
Statybos metai			
Rekonstrukcijos metai			
Baigtumas %			
Aukštų skaičius			
Tūris m ³			
Bendras plotas m ²			
Pamatai			
Sienos			
Perdangos			
Stogo konstrukcija			
Stogo danga			
Išorės apdaila			
Pertvaros			
Grindys			
Langai			
Durys			
Vidaus apdaila			

Kadastro duomenys			
Duomenys užfiksuoti			
Pažymėjimas plane			
Pavadinimas			
Statybos metai			
Rekonstrukcijos metai			
Baigtumas %			
Aukštų skaičius			
Tūris m ³			
Bendras plotas m ²			
Pamatai			
Sienos			
Perdangos			
Stogo konstrukcija			
Stogo danga			
Išorės apdaila			
Pertvaros			
Grindys			
Langai			
Durys			
Vidaus apdaila			

Užpildė  4. Augustas 2017 m.
 (pareigos, parašas, v. pavardė, data)

Tikrino Nekilnojamojo turto vertinimo skyriaus vedėjas
 Vytautas Paršinskas (pareigos, parašas, v. pavardė, data)

PAGALBINIO PASTATO, JO DALIŲ IR PRIESTATŲ KADASTRO DUOMENYS

Adresas

Gatvė, Nr.	Figulė 20
Kaimas (miestelis)	
Miestas	Rauno
Savivaldybė	Rauno m.

Kadastro duomenys	Kodas	Pagalbinis pastatas			
Duomenys užfiksuoti	X	2002 03 04	2002 03 04	2002 03 04	
Pažymėjimas plane	X	5J'2	9P	9J'm	
Pavadinimas	X	ūkių pastatas	Rauno rūgys	stoginė	
Statybos metai	X		1999		
Rekonstrukcijos metai	X				
Baigtumas %	X	100	100	100	
Ankštų skaičius	X	1	1	1	
Tūris m ³	X	39	15		
Pamatai		Medžio stulpai	Betono blochai	Medžio stulpai	
Sienos		Medinės sandarikos	Plytų muros	Mūra	
Perdangos		Medinė	gipskartono plokštės	Medinė	
Stogo konstrukcija		Šlaitinė	Šlaitinė	Šlaitinė	
Stogo danga		skardienės lašelis	Ulypulta skardiena	Skard	
Išorės apdaila		Mūra	Mūra	Mūra	
Pertvaros		Mūra	Mūra	Mūra	
Grindys		Medinės	Betoninės	Mūra	
Langai		Mediniai	Mūra	Mūra	
Durys		Medinės	Medinės	Mūra	
Sildymas		Mūra	Mūra	Mūra	
Vandentiekis		Mūra	Mūra	Mūra	
Kanalizacija		Mūra	Mūra	Mūra	
Dujos		Mūra	Mūra	Mūra	
Elektra		Yra	Mūra	Mūra	

Viso pastato					
Pažymėjimas plane	5J'2	9P	9J'm		
Užstatytas plotas m ²	15	8	6		
Tūris m ³	39	15			
Baigtumas%	100	100			

Kitų statinių ir jų dalių kadastro duomenys

Adresas	Gatvė, Nr.	<i>Eigulius</i>	<i>20</i>
	Kaimas (miestelis)		
	Miestas	<i>Šouenos</i>	
	Savivaldybė	<i>Šoueno m.</i>	

Duomenys užfiksuoti	<i>2002 03 04</i>	<i>2002 03 04</i>	<i>2002 03 04</i>
Pažymėjimas plane	<i>+</i>	<i>6</i>	<i>R</i>
Paskirtis	<i>kita</i>	<i>kita</i>	<i>kita</i>
Pavadinimas	<i>Tvara</i>	<i>šimo dangos</i>	<i>šilykle</i>
Statybos metai			
Baigtumas %			

Statinių sudėtinės dalys

Pavadinimas	<i>Velos žindlos</i>	<i>Betono plytelės</i>	<i>šilykle</i>
Pažymėjimas plane	<i>t₁</i>	<i>b₁</i>	<i>R</i>
Statybos metai	<i>1970</i>	<i>1970</i>	<i>1970</i>
Medžiaga	<i>Metalinis</i>	<i>Betonas</i>	<i>betonas</i>

Matmenys	Markė, tipas		
	Ilgis		
	Plotis (diametras)		
	Plotas	<i>28.00</i>	<i>3.75</i>
	Aukštis (gylis)		

Pavadinimas	<i>Plyty ušėnos</i>	<i>šietas betonas</i>	
Pažymėjimas plane	<i>t₂</i>	<i>b₂</i>	
Statybos metai			
Medžiaga	<i>Plytos</i>	<i>Betonas</i>	

Matmenys	Markė, tipas		
	Ilgis		
	Plotis (diametras)		
	Plotas	<i>7.00</i>	<i>37.50</i>
	Aukštis (gylis)		

Pavadinimas			
Pažymėjimas plane			
Statybos metai			
Medžiaga			

Matmenys	Markė, tipas		
	Ilgis		
	Plotis (diametras)		
	Plotas		
	Aukštis (gylis)		

Pavadinimas			
Pažymėjimas plane			
Statybos metai			
Medžiaga			

Matmenys	Markė, tipas		
	Ilgis		
	Plotis (diametras)		
	Plotas		
	Aukštis (gylis)		

Duomenys užfiksuoti	2002 08 04		
Pažymėjimas plane	V		
Paskirtis	Kita		
Pavadinimas	dauro tuoleto		
Statybos metai	-		
Baigtumas %			

Statinių sudėtinės dalys

Pavadinimas		dauro tuoleto		
Pažymėjimas plane		V		
Statybos metai		1970		
Medžiaga		betonas		
Markė, tipas				
Matmenys	Ilgis			
	Plotis (diametras)			
	Plotas			
	Aukštis (gylis)			
	Tūris			
Pavadinimas				
Pažymėjimas plane				
Statybos metai				
Medžiaga				
Markė, tipas				
Matmenys	Ilgis			
	Plotis (diametras)			
	Plotas			
	Aukštis (gylis)			
	Tūris			
Pavadinimas				
Pažymėjimas plane				
Statybos metai				
Medžiaga				
Markė, tipas				
Matmenys	Ilgis			
	Plotis (diametras)			
	Plotas			
	Aukštis (gylis)			
	Tūris			
Pavadinimas				
Pažymėjimas plane				
Statybos metai				
Medžiaga				
Markė, tipas				
Matmenys	Ilgis			
	Plotis (diametras)			
	Plotas			
	Aukštis (gylis)			
	Tūris			

Užpildė *[Signature]* A. Augustinaitis
 (pareigos, parašas, v., pavardė, data)

**Patikrinamojo turto vertinimo
 Tiktinimo
 atstovas Paarlizo** *[Signature]*
 (pareigos, parašas, v., pavardė, data)



KITŲ STATINIŲ IR JŲ DALIŲ ĮKAINOJIMAS (PERKAINOJIMAS)

1	2	3	4	5	6	7	8	9	10	11	12	13	14	15	16	17	18
Vertės nustatymo data	Įkainojimas (€)	Palyginimo plane	Pavadinimas	Ilgis m	Aukštis (gylis) m	Plotas m ²	Tūris m ³	Kiekis vnt.	Kiti ()	Kainynas ir lentelė	Bendras statybos kainų indeksas	Vieneto kaina po indeksavimo Lt	Aktuomo kaštai (statybinė vertė) Lt	Nusidėėjimas %	Aktuomoji vertė Lt	Vieovė patalpos vertė Lt	Vidutinė rinkos vertė Lt
20204	P	4	1000 plyta			2.00				10, 23.44.		128	896	70	269	0.80	215
		4	1000 akmenys			18.00				23.43.		42	1176	70	853	,	282
		4	Betono plytelės			3.75				23.5.3.		45	166	50	84	,	87
		4	Betono dangys			34.50				23.5.1		29	1088	70	326	,	260
			Pūkyklės							23.2.2.		408	402	70	121	,	97
			decurto tuoliai							23.2.2		408	402	70	121	,	97
			20000										4122		1274		1018

Laumai FILIALAS 2002 02 28 - Seute

Užsakymo registravimo Nr. ir data 532 996 (2002.03.04) - Užsakovas KMS Saucetos Grotis
Objekto adresas Laumai, Eigulius g. 20 vidi

STATINIŲ KADASTRO MATAVIMŲ IR APSKAITOS ATLIKTŲ DARBŲ AKTAS

Kain. Nr.	Darbų pavadinimas	Kaina Lt		Kiekis	Suma
		vasaros tarifas	žiemos tarifas		
I skyrius. STATINIŲ KADASTRO DUOMENŲ SURINKIMO IR APDOROJIMO DARBAI					
1.	Scheminio plano sudarymas	12,27	X		
2.	Statinių išdėstymo plano sudarymas, kai topografinė medžiaga blogos kokybės (iki 10 st.)	19,32	22,22		
2.A.	Jeį daugiau kaip 10 statinių, už kiekvieną papildomą statinį	1,84	2,12		
3.	Statinių išdėstymo plano sudarymas, kai nėra topografinės medžiagos (iki 10 statinių)	29,14	33,51		
3.A.	Jeį daugiau kaip 10 statinių, už kiekvieną papildomą statinį	2,76	3,17		
4.	Statinių išdėstymo plano braižymas ant topografinio plano pagrindo (iki 10 statinių)	13,19	15,17	1	15,17
4.A.	Jeį daugiau kaip 10 statinių, už kiekvieną papildomą statinį	1,23	1,41		
5.	Pastato aukšto plano sudarymas (I sudėtingumo kategorija) iki 100 m ²	28,83	33,15		
5.A.	Jeį nuo 100 m ² iki 500 m ² , už kiekvieną papildomą 10 m ²	3,37	3,88		
5.B.	Jeį daugiau kaip 500 m ² , už kiekvieną papildomą 10 m ²	2,76	3,17		
6.	Pastato aukšto plano sudarymas (II sudėtingumo kategorija) iki 100 m ²	33,74	38,8		
6.A.	Jeį nuo 100 m ² iki 500 m ² , už kiekvieną papildomą 10 m ²	3,99	4,59		
6.B.	Jeį daugiau kaip 500 m ² , už kiekvieną papildomą 10 m ²	3,07	3,53		
7.	Pastato aukšto plano sudarymas (III sudėtingumo kategorija) iki 100 m ²	39,26	45,15		
7.A.	Jeį nuo 100 m ² iki 500 m ² , už kiekvieną papildomą 10 m ²	4,6	5,29		
7.B.	Jeį daugiau kaip 500 m ² , už kiekvieną papildomą 10 m ²	3,68	4,23		
8.	Pagalbinio pastato iki 20 m ² matavimas	4,91	5,65	1	5,65
8.A.	Jeį daugiau kaip 20 m ²	5,52	6,35		
9.	Tvorų iki 100 m matavimas	3,68	4,23		
9.A.	Jeį daugiau kaip 100 m, už kiekvieną papildomą m	0,03	0,034		
10.	Aikštelių iki 100 m ² matavimas	3,99	4,59	1	4,59
10.A.	Jeį daugiau kaip 100 m ² , už kiekvieną papildomą m ²	0,03	0,034		
11.	Sulinių, lauko tualetų ir pan. matavimas (už vnt.)	3,37	3,88		
12.	Pagrindinio pastato įkainojimas iki 300 m ³	26,38	30,34		
13.	Pagrindinio pastato įkainojimas nuo 300 m ³ iki 500 m ³	34,96	40,2		
14.	Pagrindinio pastato įkainojimas nuo 500 m ³ iki 1000 m ³	41,71	47,97		
14.A.	Jeį daugiau kaip 1000 m ³ , už kiekvieną papildomą 100 m ³	0,77	0,88		
15.	Pagrindinio priestato, rūšio (pusrūšio), pastogės patalpų įkainojimas (vnt.)	21,16	24,33		
16.	Šalto priestato įkainojimas (už vnt.)	3,99	4,59		
17.	Pagalbinio pastato (priestato) įkainojimas (už vnt.)	4,6	5,29	1	5,29
18.	Kitų statinių įkainojimas (už vnt.)				
18.A.	Tvoros	2,45	2,82		
18.B.	Aikštelės	3,68	4,23	1	4,23
18.C.	Suliniai, lauko tualetai ir pan.	2,45	2,82		
19.	Bylos įforminimas, atlikus kadastro duomenų surinkimą (iki 50 lapų)	11,65	X		
19.A.	Jeį daugiau kaip 50 lapų, už kiekvieną papildomą lapą	0,12	X		
II skyrius. STATINIŲ KADASTRO DUOMENŲ TIKSLINIMO DARBAI					
1.	Pagrindinio pastato iki 100 m ² apžiūrėjimas, tikslinant kadastro duomenis	4,91	5,65		
1.A.	Jeį nuo 101 m ² iki 500 m ² , už kiekvieną pastatą	8,89	10,22		
1.B.	Jeį nuo 501 m ² iki 1000 m ² , už kiekvieną pastatą	20,55	23,63		
1.C.	Jeį daugiau kaip 1000 m ² , papildomai už kiekvieną 100 m ²	1,84	2,12		
2.	Pagalbinio pastato apžiūrėjimas, tikslinant kadastro duomenis:	1,23	1,41	2	2,82
3.	Kitų statinių apžiūrėjimas, tikslinant kadastro duomenis:	1,23	1,41	5	7,05
4.	Statinių įbraižymas į esamus statinių išdėstymo planus matmenų pažymėjimo plane (už kiekvieną statinį)	6,13	7,05		
5.	Statinio (už kiekvieną) išbraukimas iš statinių išdėstymo plano (jei statinys nugriautas):	1,23	1,41		
6.	Aukšto plano perbraižymas iki 100 m ²	17,17	19,75		

6.A.	Jei daugiau kaip 100 m ² , už kiekvienus papildomus 10 m ²	1,84	2,12		
7.	Pagrindinio pastato, pagrindinio priestato, rūšio (pusrūšio), pastogės patalpų, (vnt.) perkainojimas, kai pasikeičia statybos kainų indeksas, nusidevėjimas arba vietovės pataisos koeficientas				
7.1	iki 300 m ³	13,19	X	8	16,38
7.2.	nuo 301 m ³ iki 500 m ³	15,49	X		
7.3.	nuo 501 m ³ iki 1000 m ³	18,09	X		
7.4.	Daugiau kaip 1000 m ³ , papildomai už kiekvieną 100 m ³	0,31	X		
7.5.	Šalto priestato, pagalbinio pastato (priestato) perkainojimas	2,61	X	3	7,83
7.6.	Kitų statinių (tvoros, aikštelės, šuliniai, lauko tualetai ir pan.) perkainojimas	1,99	X	6	11,94
8.	Statinio perkainojimas, kai pasikeičia statinio kadastro duomenys (nuo skyriaus 12, 13, 14, 15, 16, 17, 18 punktų):	75%	75%		
9.	Vidaus patalpos pl. perskaičiavimas, keičiantis plotui daugiau kaip 0,30 m ²	3,07	3,53		
10.	Dujinių ar elektrinių plytelių, santechnikos įrengimų ir kt. pažymėjimas (už vnt.)	2,45	2,82		
11.	Patalpos ploto eksplikacijos koregavimas, neperskaičiuojant ploto, pasikeitus patalpų paskirčiai	1,53	X		
12.	Patalpos numerio pakeitimas	0,46	X		
13.	Kiti pakitimai (durų, langų bei kitų smulkių elementų pažymėjimas) aukštų pl.	1,53	1,76		
14.	Statinio dalies išbraukimas iš aukšto plano ir formų	4,6	5,29		
15.	Adreso keitimas	2,45	X		
16.	Nusidėvėjusių bylų viršelių keitimas	2,76	X		2,76
17.	Suplėšytų brėžinių klajavimas (už 1 lapą)	0,92	X		
18.	Senų brėžinių ar formų panaikinimas spaudu (už vnt.)	0,31	X	17	5,27
19.	Bylos įforminimas, patikslinus kadastro duomenis	6,13	X	2	12,26

III skyrius. KITI DARBAI

1.	Statinio vertės paskirstymas tarp bendrasavininkių (du savininkai)	5,21	X		
1A.	Papildomai už kiekvieną savininką	2,15	X		
2.	Pastato (iki 20 patalpų) dalių paskaičiavimas tarp bendrasavininkių (du sav.)	23	X		
2.A.	Papildomai už kiekvieną savininką	11,65	13,05		
2.B.	Jei daugiau kaip 20 patalpų, už kiekvieną papildoma patalpa	0,61	X		
3.	Statinio fasado nuotraukos padarymas ir iklajavimas į bylą	11,35	X		
4.	Stogo ploto paskaičiavimas	2,45	X		
5.	Ploto po statiniu paskaičiavimas	0,92	X		
6.	Atliktų darbų akto surašymas	2,76	X		2,76
8.	Statinių išdėstymo plano nuorašo darymas (kai kopijuojama A4 for. lapas. kop. a.)	0,92	X	2	1,84
9.	Statinių išdėstymo plano nuorašo darymas (kai kopijuojama rankiniu būdu, nuo I skyriaus su 1 ar 2 arba 3 punkto)	20%	20%		
10.	Aukštų plano nuorašo darymas (kai kopijuojama A4 for. lapas kopijavimo ap.)	0,92	X	2	1,84
11.	Aukštų plano nuorašo darymas (kai kopijuojama rankiniu būdu, nuo I skyriaus 5 ar 6 arba 7 punkto)	20%	20%		
12.	1A, 1B, 1C, 2A, 2B, 2C 3 formų nuorašai (psl.)	0,61	X	20	12,20
	IŠ VISO	X	X		
	UŽ SKUBĄ (30, 50, 100%)				
	IŠ VISO (be PVM)	X	X		
	Papildomos paslaugos:				
19.	1 km, važiuojant į objektą užsakovo transportu, kaina				
19.1	iki 10 km	0,38	0,44		
19.2.	daugiau kaip 10 km	0,25	0,29		
20.	1 km, važiuojant į objektą įmonės transportu, kaina				
20.1.	iki 10 km	1,38	1,59	6	9,54
20.2.	daugiau kaip 10 km	0,92	1,06		
	IŠ VISO (be PVM)	X	X		139,92
1999 įs. Nr. 119	Užsakymų apiforminimas	0,83	X		0,83
	IŠ VISO (be PVM)	X	X		140,25
	PVM 18 %	X	X		25,24
	IŠ VISO (su PVM)	X	X		165,49

Užpildė

[Signature]
(pareigos, parašas, v. pavardė, data)

Tikrinu

[Signature]
(pareigos, parašas, v. pavardė, data)

