



IEŠ IR KITO NEKILNOJAMOJO TURTO
KADASTRO IR REGISTRO VALSTYBĖS ĮMONĖ

KAUNO FILIALAS
MIESTO, RAJONO
ĮVYKDYTOJŲ APTARNAVIMO BIURAS

NEKILNOJAMOJO TURTO KADASTRO IR REGISTRO BYLA

Nr. _____ / _____

TOMAS _____

IEŠ SKLYPO KADASTRO Nr.: / : _____

INVENTORINIS NUMERIS 18362

ADRESAS: KAUNAS

DAUJENŲ 13-2

Pradėta 1948. 09. 03

Baigta _____

Lapų skaičius _____

Saugoti nuolat

1 AUKŠTAS

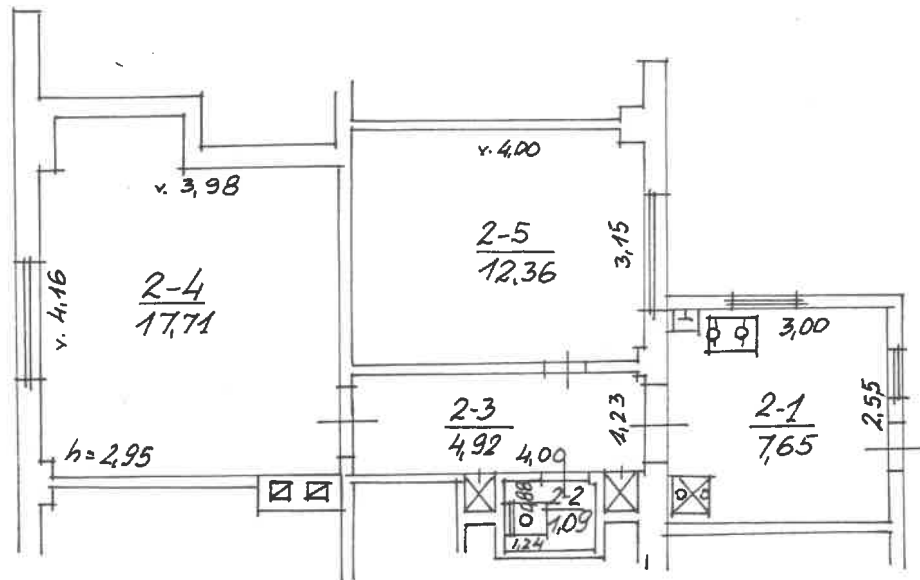

Zemeskopas Nr. 13		13	2
DAUJENŲ KAUNAS			
M. RATVIČIENE			
409	1	3A/p	
:100			
2002.02		02	28

skyrėms grupės vedėja
Dirbantis

Kadastro duomenų bylos Nr. 18362

Nekilnojamojo turto buto (patalpos) kadastro duomenys

Kadastro duomenys užfiksuoti 2002 m. vasario mėn. 28 d.

Registro Nr.	Versija	Versijos data	Sudarymo data
20/237148	2	2002 03 07 14:39:25	1990 09 17

Adresas **Kaunas Daujėnų g. 13 - 2**

Unikalus Nr. **19/940-0061-01-0:0003**

Paskirtis **Gyvenamoji (butų)**

Pavadinimas **Butas**

Aprašymas

Aukštas	1	Rūsysis	Nėra
Kambarių skaičius	2	Pažym.plane	2
Bendras plotas kv. m	43,73	Baigtumas	
Gyvenamas plotas kv.m	30,07		

Šildymas	Vietinis centrinis šildymas
Vandentiekis	Miesto vandentiekis
Kanalizacija	Miesto kanalizacija
Dujos	Nėra
Karštas vanduo	Nėra
Viryklė	Nėra
Vonios kambarys	Nėra

Pastato, kuriame yra butas (patalpos), duomenys:

Pažymėjimas plane	3A1p	Sienos	Plytos
Statybos metai	1940		
Aukštų skaičius	1		

Parengė

Chiepa
Inžinierė
Lina Mackevičienė

Grupės vedėjas

Bylos Nr. 18362

Buto (patalpos) kadastro duomenys

Kadastro duomenys užfiksuoti 2002 m. 02 mėn. 28 d.

Adresas

Gatvė, Nr.	<u>Daujėnų</u>	<u>13-2</u>
Kaimas (miestelis)		
Miestas	<u>Launas</u>	
Savivaldybė	<u>Launo m.</u>	

Paskirtis
Pavadinimas

gyvenamoji
butas

Objekto aprašymas

Aukštas
Kambarių skaičius
Bendras plotas m²

<u>1</u>	Rūsys	<u>-</u>	
<u>2</u>	ŪKIO MŪŠ	<u>26/100</u>	iš <u>69.19 m²</u>
<u>43,73</u>			

Šildymas
Vandentiekis
Kanalizacija
Dujos
Karštas vanduo
Viryklė
Vonios kambarys

Kodas	
	<u>vietinis centr.</u>
	<u>miesto</u>
	<u>miesto</u>
	<u>nera</u>
	<u>nera</u>
	<u>nera</u>
	<u>nera</u>

Pastato, kuriame yra butas (patalpa), kadastro duomenys

Paskirtis
Pavadinimas
Pažymėjimas plane
Statybos metai
Rekonstrukcijos metai
Aukštų skaičius
Sienų medžiaga
Pastato baigtumas

<u>gyvenamoji</u>	
<u>gyv. namas</u>	
<u>3A/p</u>	
<u>1940</u>	
<u>1954</u>	
<u>1</u>	
<u>plytis</u>	
<u>100</u>	

100% PAKITIMAI UŽFIKSUOTI

2002 m. 12 mėn. 30 d.

tel. SP Staskevičienė

Užpildė Užliu. Mėla St. Retaičienė 2002.02.28.

Tikrino [Signature] Kadastro skyriaus
[Signature] Nijolė Čiupienė



PAGALBINIO PASTATO, JO DALIŲ IR PRIESTATŲ KADASTRO DUOMENYS

Adresas	
Gatvė, Nr.	Daujėnų 13-2
Kaimas (miestelis)	
Miestas	Kaunas
Savivaldybė	Kauno m.

Kadastro duomenys	Kodas	Pagalbinis pastatas	priestatas
Duomenys užfiksuoti	X	2001.08.28.	2002.01.28.
Pažymėjimas plane	X	MJ12	313
Pavadinimas	X	ūbio pastatas	priestatas
Statybos metai	X	1940	1954
Rekonstrukcijos metai	X		
Baigtumas %	X	100	100
Aukštų skaičius	X	1	1
Tūris m³	X	229,235	16
Pamatai		plytytų stulpai	med. stulpai
Sienos		med. karkasas	med. karkasas
Perdangos		medinė	medinė
Stogo konstrukcija		stogtinė	stogtinė
Stogo danga		tolio	tolio
Išorės apdaila		nera	nera
Pertvaros		medinės	nera
Grindys		medinės	nera
Langai		nera	nera
Durys		medinės	medinės
Sildymas		nera	nera
Vandentiekis		nera	nera
Kanalizacija		nera	nera
Dujos		nera	nera
Elektra		nera	nera

Viso pastato			
Pažymėjimas plane	MJ12		
Užstatytas plotas m²	69		
Tūris m³	229,235		
Baigtumas%	100		

15	14	13	12	11	10	9	8	7	6	5	4	3	2	1
----	----	----	----	----	----	---	---	---	---	---	---	---	---	---

3 forma

Bylos Nr. 18362

PAGRINDINIO PASTATO 3A/2 pažymėjimas plane VIDAUS PLOTŲ EKSPLIKACIJA

1	2	3		5	6	Gyvenamosios paskirties patalpų							Negyvenamosios paskirties patalpų							
		Aukšto Nr.	Patalpos pažymėjimas plane			Patalpų pavadinimas	Bendras plotas m ²	Naudingas plotas m ²	Gyvenamas plotas m ²	Verslo plotas m ²	Iš to skaičiaus	Pagalbinis naudingas plotas m ²	Pagalbinis nenaudingas plotas m ²	Rusių (pusrusių) garažų plotas m ²	Pagrindinis plotas m ²	Pagalbinis plotas m ²				
1	1	1	1	5	7,65	7,65														
	2.		2.	veranda	4,09	4,09														
	3.		3.	koridorius	4,92	4,92														
	4.		4.	kambarys	17,71	17,71	17,71													
	5.		5.	kambarys	12,36	12,36	12,36													
				Viso 2 butai:	43,73	43,73	3007				13,66									

