

52-18-7



S IR KITO NEKILNOJAMOJO TURTO
TURO IR REGISTRO VALSTYBĖS ĮMONĖ

KAUNO FILIALAS
MIESTO, RAJONO
VENTOJŲ APTARNAVIMO BIURAS

NEKILNOJAMOJO TURTO KADASTRO IR REGISTRO BYLA

Nr. 20 / 265759

TOMAS _____

MEŠ SKLYPO KADASTRO Nr.: / : _____

INVENTORINIS NUMERIS 14176

ADRESAS: KAUNAS

P. DOVYDAIČIO G. 66-2

Pradėta 1948 10 05

Baigta _____

Lapų skaičius _____

Saugoti nuolat

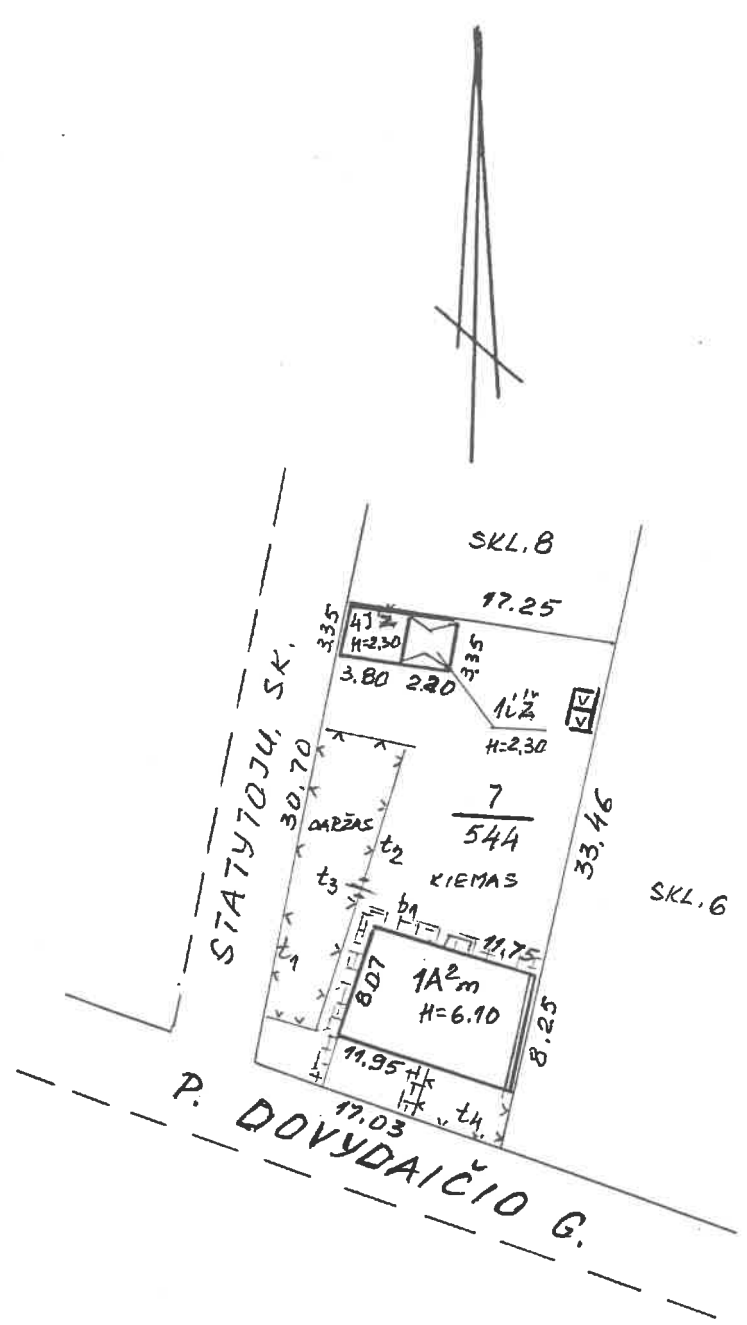

| | |
|-------------------------------------------------------------------------------|------------------|
| Žemės ir kito nekilnojamojo turto kadastras ir registro vaistai bei įrašai | |
| P. DOVYDAIČIO kv. 66 | |
| Gyvenvietovė KALINAS | Šalies Sudarė |
| Savivaldybė KALINGA | Registravė |
| KV 260 | SKL. 7 |
| M: 500 | S.P. [Signature] |

1 AUKŠTAS

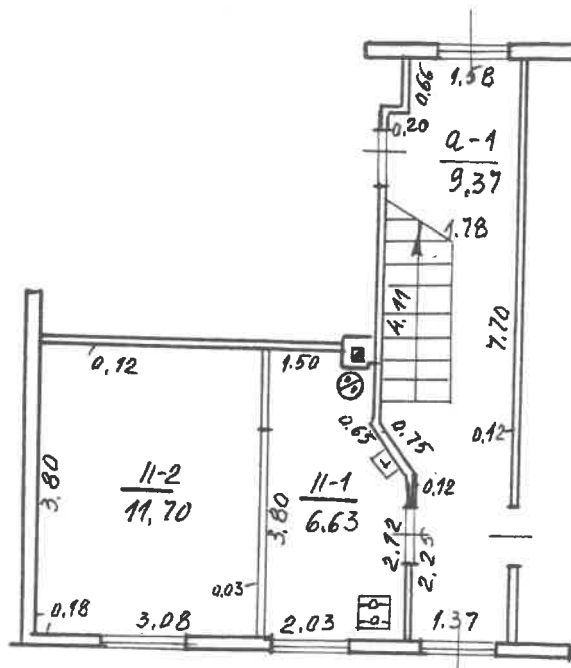

| | | |
|-----------------------------------------------------------------------------------------|-----------------------------------|--------------------|
| Zašņē ir kato nekilnojamo turto kadastro ir registro valstībet mēones Kauno filiālas | | |
| P. DOVYDAICIŅO kvē Nr. 66 Bt. 2 | | |
| Apval.vietovē KAUNAS | Raide | Svītros |
| Savvaldybē KAUNO | 1A ² C ^m | P. Petraiļis |
| KV 260 | SIS | <i>[Signature]</i> |
| BT 100 | | |

Kadastro duomenų bylos Nr. 14176

Nekilnojamojo turto buto (patalpos) kadastro duomenys

Kadastro duomenys užfiksuoti 2002 m. kovo mėn. 04 d.

| Registro Nr. | Versija | Versijos data | Sudarymo data |
|--------------|---------|---------------------|---------------|
| 20/265759 | 1 | 2002 03 06 11:33:01 | 2002 03 04 |

Adresas **Kaunas P. Dovydaičio g. 66 - 2 / Statytojų skg. 2 - 2**

Unikalus Nr. **19/930-0149-01-4:0005**

Paskirtis **Gyvenamoji (butų)**

Pavadinimas **Butas**

Aprašymas **su dalimi bendro naudojimo patalpos ,pažymėtos a-1**

| Aukštas | 1 | Rūsys | Nėra |
|-----------------------|-------|-------------|------|
| Kambarių skaičius | 1 | Pažym.plane | 2 |
| Bendras plotas kv. m | 18,33 | Baigtumas | |
| Gyvenamas plotas kv.m | 11,70 | | |

| | |
|-----------------|-----------------------------|
| Šildymas | Krosninis |
| Vandentiekis | Miesto vandentiekis |
| Kanalizacija | Vietinė kanalizacija |
| Dujos | Nėra |
| Karštas vanduo | Nėra |
| Viryklė | Nėra |
| Vonios kambarys | Nėra |

Pastato, kuriame yra butas (patalpos), duomenys:

| | | | |
|-------------------|-------------|--------|------------------------|
| Pažymėjimas plane | 1A2m | Sienos | Mediniai rąstai |
| Statybos metai | 1930 | | |
| Aukštų skaičius | 2 | | |

Parengė *Olvyra Mackevičienė*
Inžinierė

Grupės vedėjas

Buto (patalpos) kadastro duomenys

Kadastro duomenys užfiksuoti 2002 m. 03 mėn. 04 d.

Adresas

| | | |
|--------------------|---------------|------|
| Gatvė, Nr. | P. DOVYDAIČIŲ | 66-2 |
| Kaimas (miestelis) | | |
| Miestas | KAUNAS | |
| Savivaldybė | KAUNO | |

Paskirtis
Pavadinimas

| |
|------------|
| GYVENAMOJI |
| BUTAS |

Objekto aprašymas

| |
|--------------------------|
| SU BENDRO NAUD. PAT. 9-1 |
| |
| |
| |
| |

Aukštas
Kambarių skaičius
Bendras plotas m²

| | | | |
|-------|-------|--------------------------|--------------------------|
| 1 | Rūsys | <input type="checkbox"/> | <input type="checkbox"/> |
| 1 | | | |
| 18,33 | | | |

Šildymas
Vandentiekis
Kanalizacija
Dujos
Karštas vanduo
Viryklė
Vonios kambarys

| Kodas | |
|-------|--------------|
| | KROSNINIS |
| | MIESTO |
| | VIETINĖ |
| | SUSKYSTINTOS |
| | NERA |
| | DUJINE |
| | NERA |

Pastato, kuriame yra butas (patalpa), kadastro duomenys

Paskirtis
Pavadinimas
Pažymėjimas plane
Statybos metai
Rekonstrukcijos metai
Aukštų skaičius
Sienų medžiaga
Pastato baigtumas

| |
|-------------------|
| GYVENAMOJI |
| GYV. NAMAS |
| 1A ² m |
| 1930 |
| - |
| 2 |
| RA, STU, |
| 100 |

Užpildė V. Petraitis 2002 03 05
(pareigos, parašas, v. pavardė, data)
Tikrino [Signature]
(pareigos, parašas, v. pavardė, data)



| | | | | | | | | | | | | | | |
|---|---|---|---|---|---|---|---|---|----|----|----|----|----|----|
| 1 | 2 | 3 | 4 | 5 | 6 | 7 | 8 | 9 | 10 | 11 | 12 | 13 | 14 | 15 |
|---|---|---|---|---|---|---|---|---|----|----|----|----|----|----|

3 forma

Bylos Nr. 14176

PAGRINDINIO PASTATO 1A² m VIDAUS PLOTŲ EKSPLIKACIJA
 pažymėjimas plane

| Data | Aukšto Nr. | Patalpos pažymėjimas plane | | Patalpų pavadinimas | Bendras plotas m ² | Gyvenamosios paskirties patalpų | | | | | | Negyvenamosios paskirties patalpų | |
|------------|------------|----------------------------|------------|----------------------|-------------------------------|---------------------------------|---------------------------------|------------------------------|---------------------------------------------|----------------------------------------------|------------------------------------------------|-----------------------------------|---------------------------------------------------------|
| | | 1 simbolis | 2 simbolis | | | Iš to skaičiaus | Gyvenamas plotas m ² | Verslo plotas m ² | Pagalbinis naudojamas plotas m ² | Pagalbinis nenaudingas plotas m ² | Rūšių (pusrūšių), garažų plotas m ² | Pagrindinis plotas m ² | Negyvenamosios paskirties patalpų plotas m ² |
| 2002 03 04 | I | II | 1 | 5 | 6 | 7 | 8 | 9 | 10 | 11 | 12 | 13 | 14 |
| | | | 2 | <i>NirTune'</i> | 6,63 | 6,63 | | | 6,63 | | | | |
| | | | | <i>Kembarys</i> | 11,70 | 11,70 | 11,70 | | | | | | |
| | | | | <i>Jr mho 2 bute</i> | 18,33 | 18,33 | 11,70 | | 6,63 | | | | |

