

Valstybės įmonės Registrų centro Kauno filialas

**NEKILNOJAMOJO DAIKTO
KADASTRINIŲ MATAVIMŲ BYLA**

Tomas: 1

Nekilnojamojo turto objektas: Žemės sklypas su statiniais

Bylos Nr.: 19/22880

Registro Nr.: 19/22880 (Žemės sklypas su statiniais)

Adresas: Kauno m. sav. Kauno m. Sodininkų g. 2

Lapų skaičius: 45

Bylos Nr. 19/22880

Tomo Nr. 1

Registro 19/22880

BYLOS TOMO VIDAUS APYRAŠAS

Eil. Nr.	Dokumento pavadinimas	Dokumento		Lapų skaič.	Bylos lapų numeriai	Pastabos
		Nr.	Data			
1	Statinio planas "STATINIŲ IŠDĖSTYMO PLANAS"	1	2018-01-17	1	1	
2	Statinio planas "PIRMAS AUKŠTAS"	1	2016-11-23	1	2	
3	Statinio planas "ANTRAS AUKŠTAS"	1	2016-11-23	1	3	
4	Statinio planas "PIRMAS AUKŠTAS"	1	2016-11-23	1	4	
5	Statinio planas "RŪSYS"	1	2016-11-23	1	5	
6	Statinio planas "PIRMAS AUKŠTAS"	1	2016-11-23	1	6	
7	Statinio planas "PIRMAS AUKŠTAS"	1	2016-11-23	1	7	
8	Statinio planas "RŪSYS"	1	2016-11-23	1	8	
9	Statinio planas "PIRMAS AUKŠTAS"	1	2016-11-23	1	9	
10	Statinio planas "PIRMAS AUKŠTAS"	1	2016-11-23	1	10	
11	Pagrindinio pastato, jo dalių ir priestatų kadastro duomenys 1A FORMA	1	1993-10-12	12	11-22	
12	Kitų statinių kadastro duomenys 1C FORMA	1	2018-01-17	4	23-26	
13	Pagrindinio pastato, jo dalių ir priestatų įkainojimas (perkainojimas) 2A FORMA	1	2018-01-17	6	27-32	
14	Kitų statinių įkainojimas (perkainojimas) 2C FORMA	1	2018-01-17	3	33-35	
15	Pagrindinio pastato vidaus plotų eksplikacija 3 FORMA	1	1993-10-12	9	36-44	

Vidaus apyrašo lapų

44

Matininkė asistentė Gabija Milčiūtė



I AUKŠTAS

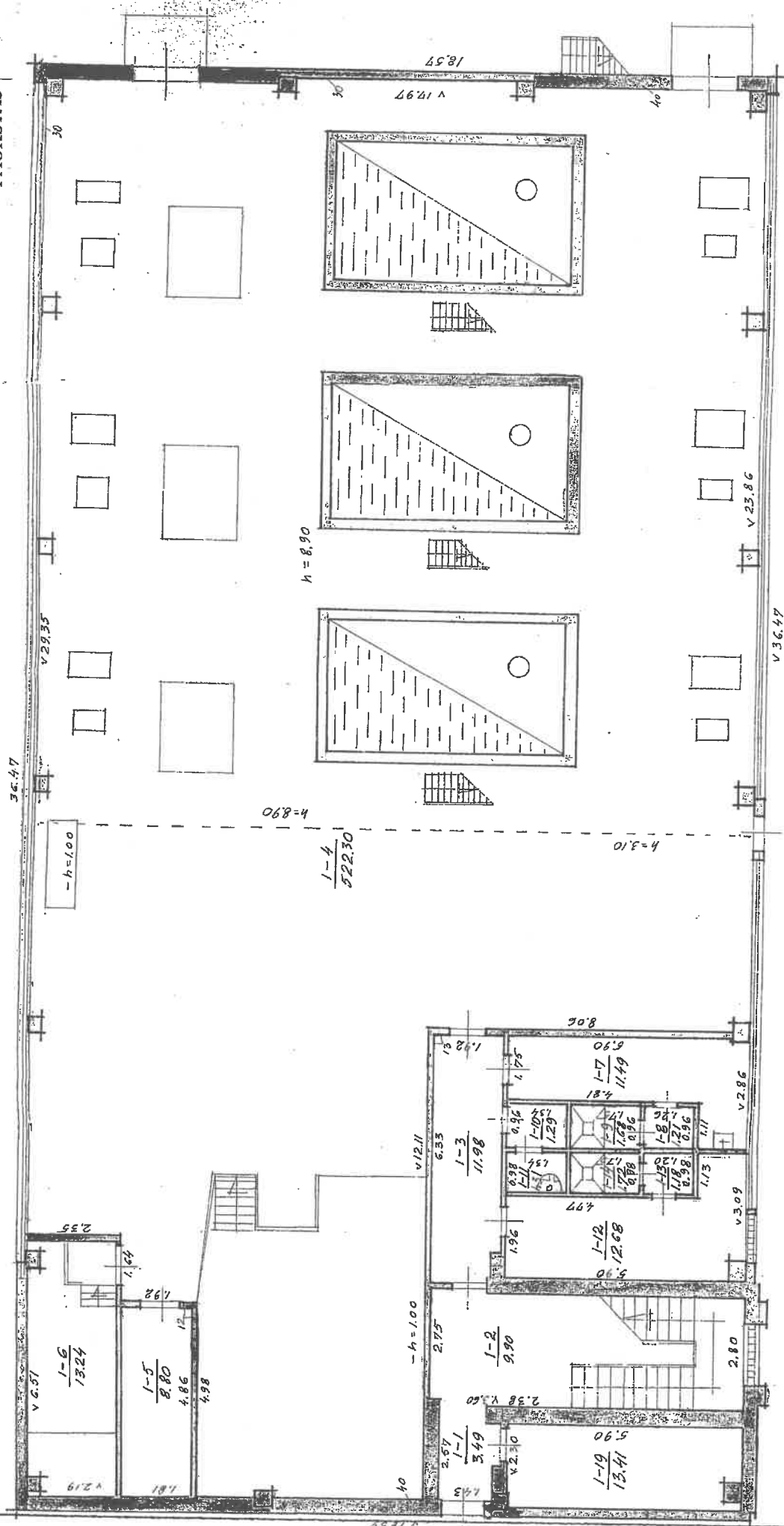

1P/6
H=6.70

Valstybės įmonės Registrų centras Kauno filialas		Licencijos Nr. G-734-(623), Išduota 2008-08-27	
Pareigos	V. pavardė	Parašas	Data
Mėgininkė asistentė	G. Milčienė	<i>[Signature]</i>	2016-11-23
Grupės vedėja	D. Novošinskienė	<i>[Signature]</i>	
	2M-M-1964		
Pirmo aukšto planas	1:100		
Kauno m. sav.			
Kauno m., Sodninkų g. 2			
Sudarytas pagal 1993-10-12			
Kadastrinį matavimų duomenis			
biule 1P1b			



II AUKŠTAS

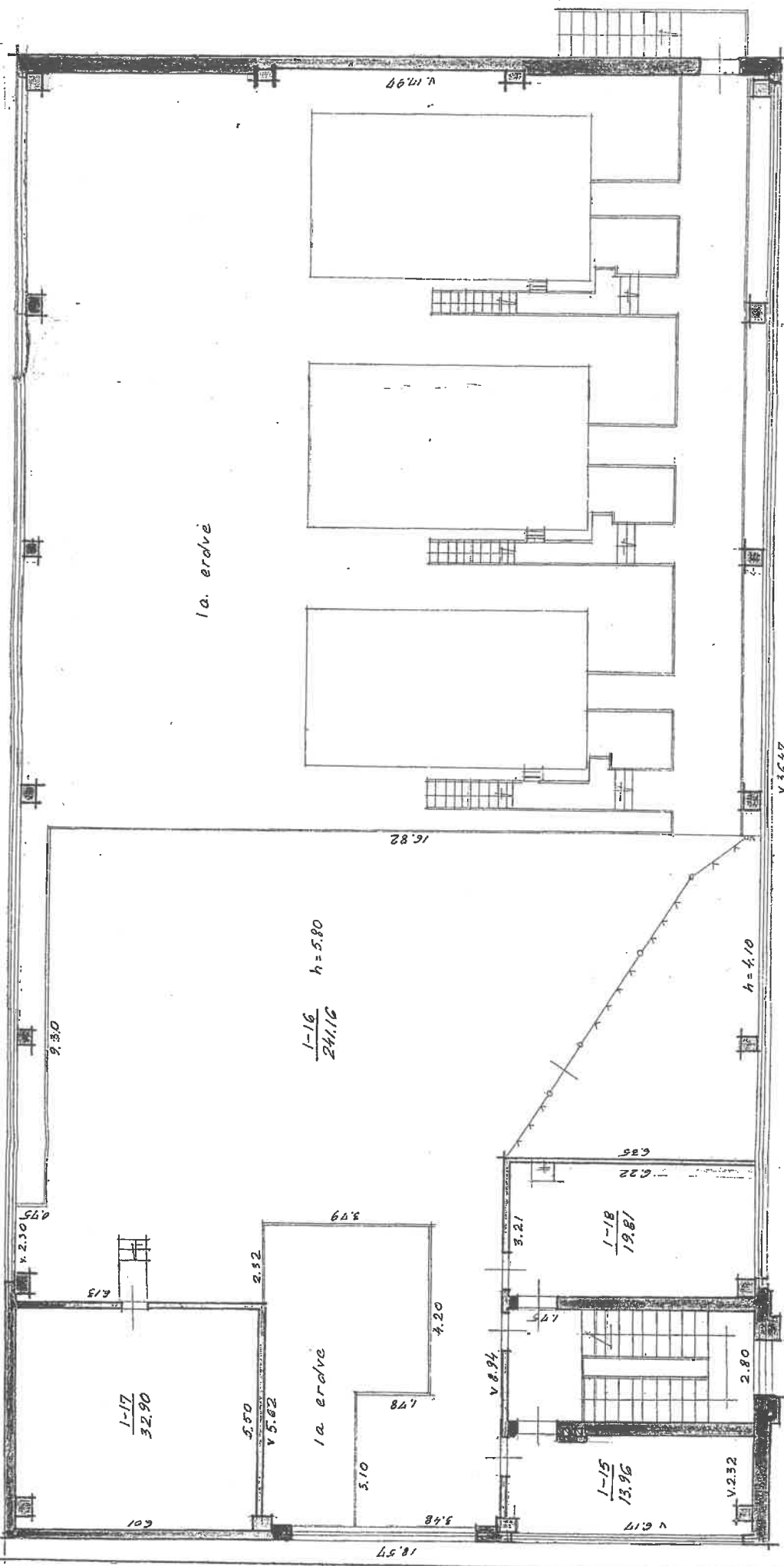

Valstybės įmonės Registrų centro Kauno filialas
 Licencijos Nr. G-734-(623), išduota 2008-08-27

Pareigos	V. pavardė	Parašas	Data
Matininkė asistentė	G. Milšienė	<i>G. Milšienė</i>	2016-11-23
Grupės vedėja	D. Novosinskienė	<i>D. Novosinskienė</i>	
2016-11-23			
Antro aukšto planas			
Kauno m. sav.			
Kauno m., Sodinių g. 2			
Studijos pagal 1993-10-12			
Kadastroliūnų matavimų duomenis			
plane IPIB			



1 AUKŠTAS

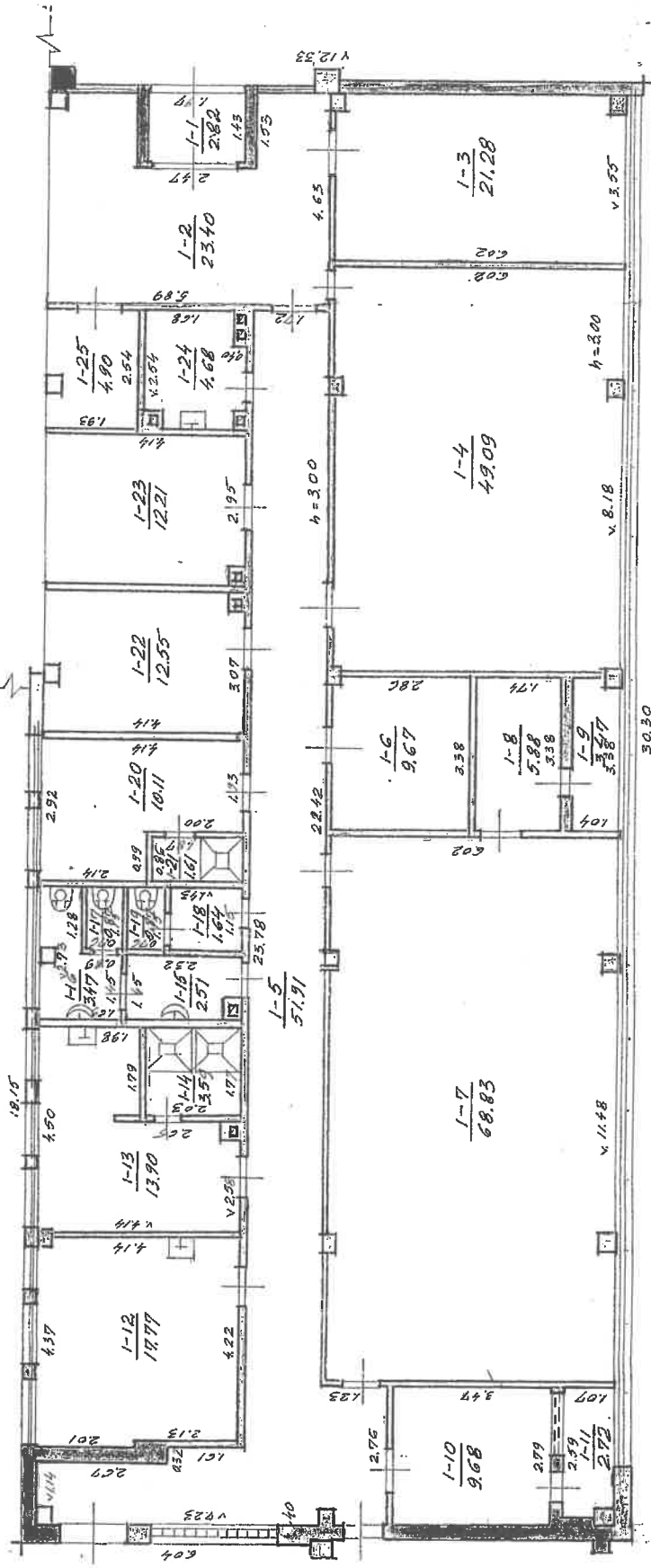

2P/6
H=4.00

Valstybės įmonės Registrų centro Kauno filialas		Liencijos Nr.G-734-(623), išduota 2008-08-27	
Paviršius	V. pavardė	Parašas	Daun
Matavimė assistentė	C. Milėnaitė		2016-11-23
Grupės vedėjas	D. Novosilskienė	<i>[Signature]</i>	
Pirmo aukšto planas	2M-M-1964		
Kauno m. sav.	1:100		
Kauno m. Sodininkų g. 2			
Sudarytas pagal 1993-10-12	Pastato pažymėjimas		
kadastrinių matavimų duomenis	plane 2P16		



RŪSYS

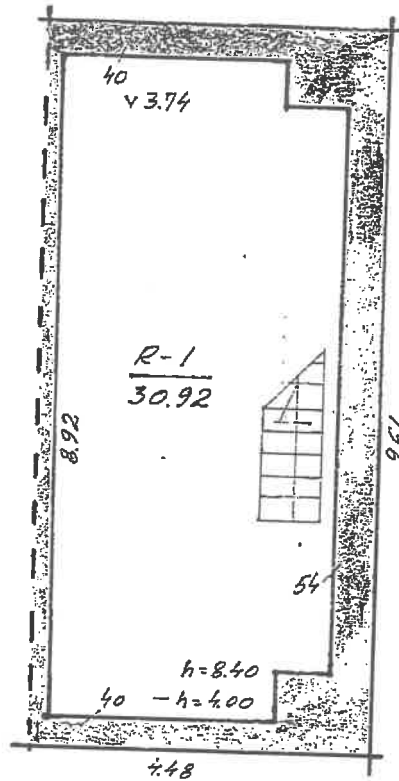

		Valstybės įmonės Registrų centro Kauno filialas	
REGISTRŲ CENTRAS		Licencijos Nr.G-734-(623), išduota 2008-08-27	
Parcigos	V., pavardė	Parašas	Data
Matininkė asistentė	G.Milčiūtė	<i>[Signature]</i>	2016-11-23
Grupės vedėja	D. Novošinskienė	<i>[Signature]</i>	
	2M-M-1964		
Rūsio planas	1:100		
Kauno m. sav.	Kauno m., Sodininkų g. 2		
Sudarytas pagal 1993-10-12 kadastrinių matavimų duomenis	Pastato pažymėjimas plane 3G1b		



I AUKŠTAS

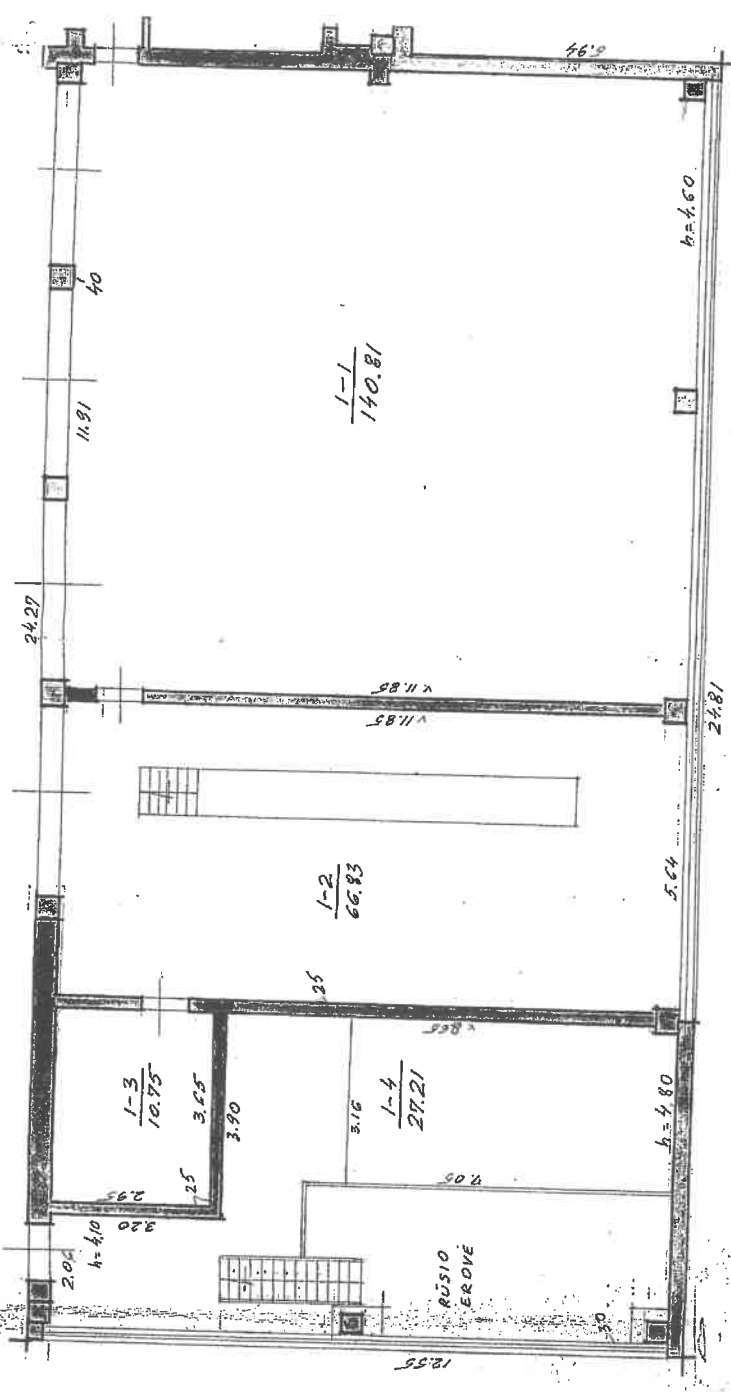



Valstybės įmonės Registrų centro Kauno filialas		Licencijos Nr. G-734-(623), išduota 2008-08-27	
Paruošėjas	V., pavardė	Parašas	Data
Matavimą atlikęs	G. Milišius		2016-11-23
Grupės vedėja	D. Novosilskienė		
Pirmo aukšto planas		1:100	
Kauno m. sav. Kauno m., Sodaininkų g. 2			
Sudarytas pagal 1993-10-12 kadastro planą		Pastato pažymėjimas plane 3G1b	

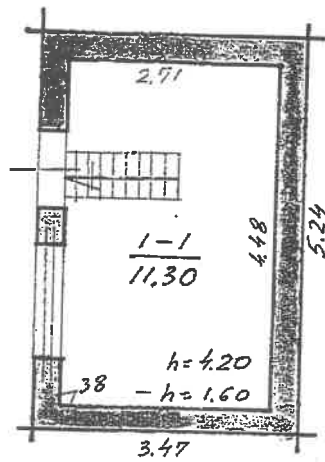

I AUKŠTAS



4A/p
H=3.10

		Valstybės įmonės Registrų centro Kauno filialas	
REGISTRŲ CENTRAS		Licencijos Nr.G-734-(623), išduota 2008-08-27	
Pareigos	V., pavardė	Parašas	Data
Matininkė asistentė	G.Milčiūtė	<i>G.Milčiūtė</i>	2016-11-23
Grupės vedėja	D. Novošinskienė	<i>D. Novošinskienė</i>	
	2M-M-1964		
Pirmo aukšto planas		1:100	
Kauno m. sav. Kauno m. Sodėninkų g. 2			
Sudarytas pagal 1993-10-12 kadastrinių matavimų duomenis			
		Pastato pažymėjimas plane 4H1p	

RŪSYS

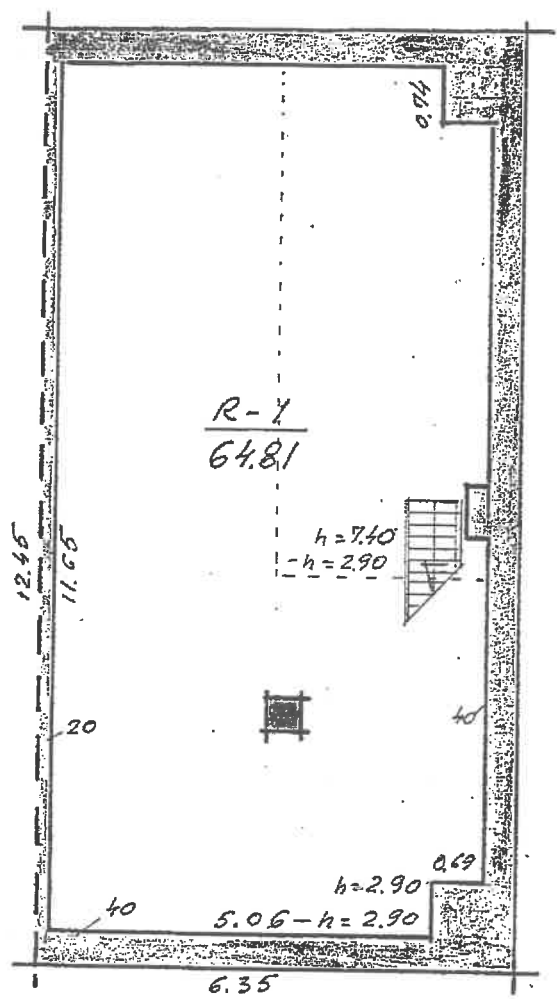

H=3.10

		Valstybės įmonės Registrų centro Kauno filialas	
REGISTRŲ CENTRAS		Licencijos Nr.G-734-(623), išduota 2008-08-27	
Pareigos	V., pavardė	Parašas	Data
Matininkė asistentė	G.Milčiūtė	<i>[Signature]</i>	2016-11-23
Grupės vedėja	D. Novošinskienė	<i>[Signature]</i>	
	2M-M-1964		
Rūšio planas		1:100	
Kauno m. sav. Kauno m., Sodininkų g. 2			
Sudarytas pagal 1993-10-12 kadastrinių matavimų duomenis	Pastato pažymėjimas plane 5H1b		

IAUKŠTAS

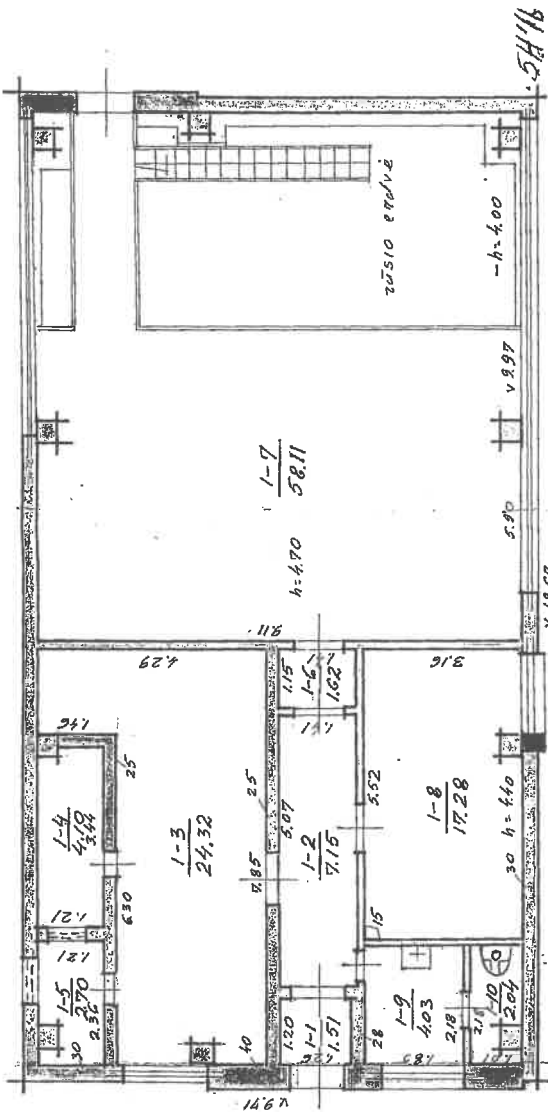

Valstybės įmonės Registrų centras Kauno filialas Licencijos Nr.G-734-(623), išduota 2008-08-27			
Paveiktos Kadastinė vertė Pirmo aukšto planas Kauno m. sav. Kauno m., Sodninkų g. 2	V. pavardė G.Mičiūtė D. Novošinskienė 2M-M-1964	Pirašius <i>[Signature]</i> 2016-11-23	Data 2016-11-23 1:100
Sudarytas pagal 1993-10-12 Kadastro mašininis planas 5F1b		Kadastinių mašininis planas Nr.2	

I AUKŠTAS

60.81 m

1-1
850.33

4.4770
47.90

A=200

67.4
H=800

Valstybės įst. logotipas	Valstybės įst. pavadinimas
Projekto pavadinimas	V. pavadinimas
Projektuotojas	G. M. D. pavadinimas
Grupės vadovas	D. pavadinimas
Projektuotojas	T. pavadinimas
Pirmo aukšto planas	
Kauno m. s. v.	
Kauno m. S. v. pavadinimas	
Sudarytas pagal 1992.08.01	
Kadastriškai matuojamo plotą	

Pagrindinio pastato, jo dalių ir priestatų kadastro duomenys

Adresas Kauno m. sav. Kauno m. Sodininkų g. 2

Unikalus Nr. 1984-0000-2016

Pastaba Buvęs 42H1b

Viso pastato			
Bendras plotas: kv. m	910,1	Baigtumo procentas: %	100
Tūris: kub. m	4538	Koordinatė X:	6081056
Užstatytas plotas: kv. m	677	Koordinatė Y:	494246
Plotas bruto: kv. m	677	Statinio kategorija:	Neypatingas
Daikto būklė:			

Kadastro duomenys	Pagrindinis pastatas	Rūsysis (pusrūsis)	Pastogės patalpos
Duomenys užfiksuoti	1993-10-12	X	X
Žymėjimas	1P1b		
Paskirtis	Gamybos, pramonės	X	
Pavadinimas	Katilinė	X	X
Statybos pradžios metai:	1987		X
Statybos pabaigos metai:	1987		
Rekonstravimo pradžios metai:			
Rekonstravimo pabaigos metai:			
Kap. remonto pradžios metai:			
Kap. remonto pabaigos metai:			
Modernizavimo pradžios metai:			
Modernizavimo pabaigos metai:			
Papr. remonto pradžios metai:			
Papr. remonto pabaigos metai:			
Baigtumo procentas: %	100		
Aukštų skaičius:	1		
Tūris: kub. m	4538		
Bendras plotas: kv. m	910,1		
Pamatai:	Gelžbetonis		
Sienos:	Gelžbetonio plokštės		
Perdanga:	Gelžbetonis		
Stogo konstrukcija:	Sutapdintas		
Stogo danga:	Bitumas		
Išorės apdaila:	Nėra		
Pertvaros:	Plytos		
Grindys:	Monolitinės		
Langai:	Mediniai		
Durys:	Faneruotos		
Vidaus apdaila:	Dažai		
Šildymas:	Vietinis centrinis šildymas		
Vandentiekis:	Komunalinis vandentiekis		
Nuotekų šalinimas:	Komunalinis nuotekų šalinimas		

24-Lap-2016 08:12:44



* 1 0 6 7 2 1 8 6 4 5 *

Lapas 1 iš 2

Kadastro duomenys	Pagrindinis pastatas	Rūšys (pusrūšis)	Pastogės patalpos
Dujos:	Gamtinės		
Karštas vanduo:	Yra		
Elektra:	Yra		
Viryklė:	Dujinė		
Vonios kambarys:	Nėra		
Vėdinimas ir kondicionavimas:	Nėra		

Parengė Matininkė asistentė Gabija Milčiūtė *[Signature]*

Tikrino Grupės vedėja Danguolė Novošinskienė *[Signature]*



Pagrindinio pastato, jo dalių ir priestatų kadastro duomenys

1A FORMA

Adresas Kauno m. sav. Kauno m. Sodininkų g. 2

Unikalus Nr. 1998-7004-9020

Pastaba buvęs 43G1b

Viso pastato			
Bendras plotas: kv. m	339,43	Baigtumo procentas: %	100
Tūris: kub. m	1494	Koordinatė X:	6081031
Užstatytas plotas: kv. m	374	Koordinatė Y:	494234
Plotas bruto: kv. m	374	Statinio kategorija:	Neypatingas
Daikto būklė:			

Kadastro duomenys	Pagrindinis pastatas	Rūsysis (pusrūsis)	Pastogės patalpos
Duomenys užfiksuoti	1993-10-12	X	X
Žymėjimas	2P1b		
Paskirtis	Gamybos, pramonės	X	
Pavadinimas	Dirbtuvės	X	X
Statybos pradžios metai:	1987		
Statybos pabaigos metai:	1987		
Rekonstravimo pradžios metai:			
Rekonstravimo pabaigos metai:			
Kap. remonto pradžios metai:			
Kap. remonto pabaigos metai:			
Modernizavimo pradžios metai:			
Modernizavimo pabaigos metai:			
Papr. remonto pradžios metai:			
Papr. remonto pabaigos metai:			
Baigtumo procentas: %	100		
Aukštų skaičius:	1		
Tūris: kub. m	1494		
Bendras plotas: kv. m	339,43		
Pamatai:	Gelžbetonis		
Sienos:	Gelžbetonio plokštės		
Perdanga:	Gelžbetonis		
Stogo konstrukcija:	Sutapdintas		
Stogo danga:	Bitumas		
Išorės apdaila:	Nėra		
Pertvaros:	Plytos		
Grindys:	Betoninės plytelės		
Langai:	Mediniai		
Durys:	Faneruotos		
Vidaus apdaila:	Tinkas		
Šildymas:	Vietinis centrinis šildymas		
Vandentiekis:	Komunalinis vandentiekis		
Nuotekų šalinimas:	Komunalinis nuotekų šalinimas		

29-Lap-2016 11:06:51



* 1 0 6 7 4 6 8 8 5 0 *

Lapas 1 iš 2

Kadastro duomenys	Pagrindinis pastatas	Rūšys (pusrūšis)	Pastogės patalpos
Dujos:	Nėra		
Karštas vanduo:	Yra		
Elektra:	Yra		
Viryklė:	Nėra		
Vonios kambarys:	Nėra		
Vėdinimas ir kondicionavimas:	Nėra		

Parengė Matininkė asistentė Gabija Milčiūtė *Gabija Milčiūtė*

Tikrino Grupės vedėja Danguolė Novošinskienė *Danguolė Novošinskienė*



Pagrindinio pastato, jo dalių ir priestatų kadastro duomenys

Adresas Kauno m. sav. Kauno m. Sodininkų g. 2

Unikalus Nr. 1998-7004-9031

Pastaba buvęs 44G1b

Viso pastato			
Bendras plotas: kv. m	311,43	Baigtumo procentas: %	100
Tūris: kub. m	1802	Koordinatė X:	6081024
Užstatytas plotas: kv. m	311	Koordinatė Y:	494206
Plotas bruto: kv. m	390	Statinio kategorija:	Neypatingas
Daikto būklė:			

Kadastro duomenys	Pagrindinis pastatas	Rūšys (pusrūšis)	Pastogės patalpos
Duomenys užfiksuoti	1993-10-12	X	X
Žymėjimas	3G1b	R	
Paskirtis	Garažų	X	
Pavadinimas	Garažas	X	X
Statybos pradžios metai:	1987	1987	
Statybos pabaigos metai:	1987	1987	
Rekonstravimo pradžios metai:			
Rekonstravimo pabaigos metai:			
Kap. remonto pradžios metai:			
Kap. remonto pabaigos metai:			
Modernizavimo pradžios metai:			
Modernizavimo pabaigos metai:			
Papr. remonto pradžios metai:			
Papr. remonto pabaigos metai:			
Baigtumo procentas: %	100	100	
Aukštų skaičius:	1		
Tūris: kub. m	1557	245	
Bendras plotas: kv. m	245,62	65,81	
Pamatai:	Gelžbetonis		
Sienos:	Gelžbetonio plokštės	Monolitinis betonas	
Perdanga:	Gelžbetonis	Gelžbetonis	
Stogo konstrukcija:	Sutapdintas		
Stogo danga:	Bitumas		
Išorės apdaila:	Nėra	Nėra	
Pertvaros:	Plytos	Nėra	
Grindys:	Monolitinės	Monolitinės	
Langai:	Mediniai	Nėra	
Durys:	Medinės	Nėra	
Vidaus apdaila:	Dažai	Nėra	
Šildymas:	Centrinis šildym. iš centr. sist		
Vandentiekis:	Komunalinis vandentiekis		
Nuotekų šalinimas:	Komunalinis nuotekų šalinimas		

24-Lap-2016 08:33:17



* 1 0 6 7 2 3 1 8 5 3 *

Lapas 1 iš 2

Kadastro duomenys	Pagrindinis pastatas	Rūšys (pusrūšis)	Pastogės patalpos
Dujos:	Nėra		
Karštas vanduo:	Yra		
Elektra:	Yra		
Viryklė:	Nėra		
Vonios kambarys:	Nėra		
Vėdinimas ir kondicionavimas:	Nėra		

Parengė Matininkė asistentė Gabija Milčiūtė *[Signature]*

Tikrino Grupės vedėja Danguolė Novošinskienė *[Signature]*



Pagrindinio pastato, jo dalių ir priestatų kadastro duomenys

Adresas Kauno m. sav. Kauno m. Sodininkų g. 2

Unikalus Nr. 1998-7004-9042

Pastaba buvęs 45H1p

Viso pastato			
Bendras plotas: kv. m	11,3	Baigtumo procentas: %	100
Tūris: kub. m	85	Koordinatė X:	6081041
Užstatytas plotas: kv. m	18	Koordinatė Y:	494230
Plotas bruto: kv. m	36	Statinio kategorija:	I grupės nesudėtingas
Daikto būklė:			

Kadastro duomenys	Pagrindinis pastatas	Rūsys (pusrūsis)	Pastogės patalpos
Duomenys užfiksuoti	1993-10-12	X	X
Žymėjimas	4H1p	R	
Paskirtis	Kita	X	
Pavadinimas	Siurblinė	X	X
Statybos pradžios metai:	1987	1987	X
Statybos pabaigos metai:	1987	1987	
Rekonstravimo pradžios metai:			
Rekonstravimo pabaigos metai:			
Kap. remonto pradžios metai:			
Kap. remonto pabaigos metai:			
Modernizavimo pradžios metai:			
Modernizavimo pabaigos metai:			
Papr. remonto pradžios metai:			
Papr. remonto pabaigos metai:			
Baigtumo procentas: %	100	100	
Aukštų skaičius:	1		
Tūris: kub. m	56	29	
Bendras plotas: kv. m	11,3	0	
Pamatai:	Gelžbetonis		
Sienos:	Plytos	Gelžbetonio blokai	
Perdanga:	Gelžbetonis	Gelžbetonis	
Stogo konstrukcija:	Sutapdintas		
Stogo danga:	Bitumas		
Išorės apdaila:	Nėra	Nėra	
Pertvaros:	Nėra	Nėra	
Grindys:	Betoninės plytelės	Monolitinės	
Langai:	Mediniai	Nėra	
Durys:	Faneruotos	Nėra	
Vidaus apdaila:	Nėra	Nėra	
Šildymas:	Nėra		
Vandentiekis:	Komunalinis vandentiekis		
Nuotekų šalinimas:	Komunalinis nuotekų šalinimas		
Dujos:	Nėra		

24-Lap-2016 08:39:54



Kadastro duomenys	Pagrindinis pastatas	Rūšys (pusrūšis)	Pastogės patalpos
Karštas vanduo:	Nėra		
Elektra:	Yra		
Viryklė:	Nėra		
Vonios kambarys:	Nėra		
Vėdinimas ir kondicionavimas:	Nėra		

Parengė Matininkė asistentė Gabija Milčiūtė *milciute*

Tikrino Grupės vedėja Danguolė Novošinskienė *Novos*

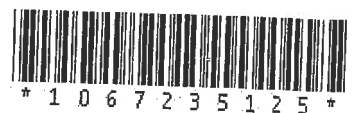

Pagrindinio pastato, jo dalių ir priestatų kadastro duomenys

Adresas Kauno m. sav. Kauno m. Sodininkų g. 2

Unikalus Nr. 1998-7004-9053

Pastaba buvęs 46H1p

Viso pastato			
Bendras plotas: kv. m	153,78	Baigtumo procentas: %	100
Tūris: kub. m	1024	Koordinatė X:	6081094
Užstatytas plotas: kv. m	181	Koordinatė Y:	494172
Plotas bruto: kv. m	224	Statinio kategorija:	Neypatingas
Daikto būklė:			

Kadastro duomenys	Pagrindinis pastatas	Rūsysis (pusrūsis)	Pastogės patalpos
Duomenys užfiksuoti	1993-10-12	X	X
Žymėjimas	5H1b	R	
Paskirtis	Kita	X	X
Pavadinimas	Mazuto siurblinė	X	X
Statybos pradžios metai:	1987	1987	
Statybos pabaigos metai:	1987	1987	
Rekonstravimo pradžios metai:			
Rekonstravimo pabaigos metai:			
Kap. remonto pradžios metai:			
Kap. remonto pabaigos metai:			
Modernizavimo pradžios metai:			
Modernizavimo pabaigos metai:			
Papr. remonto pradžios metai:			
Papr. remonto pabaigos metai:			
Baigtumo procentas: %	100	100	
Aukštų skaičius:	1		
Tūris: kub. m	852	172	
Bendras plotas: kv. m	88,97	64,81	
Pamatai:	Gelžbetonis		
Sienos:	Gelžbetonio plokštės	Gelžbetonio blokai	
Perdanga:	Gelžbetonis	Gelžbetonis	
Stogo konstrukcija:	Sutapdintas		
Stogo danga:	Bitumas		
Išorės apdaila:	Nėra	Nėra	
Pertvaros:	Plytos	Nėra	
Grindys:	Monolitinės	Monolitinės	
Langai:	Mediniai	Nėra	
Durys:	Faneruotos	Nėra	
Vidaus apdaila:	Tinkas	Nėra	
Šildymas:	Vietinis centrinis šildymas		
Vandentiekis:	Komunalinis vandentiekis		
Nuotekų šalinimas:	Komunalinis nuotekų šalinimas		

02-Spa-2017 15:21:12



* 1 0 7 5 4 6 8 0 3 9 *

Lapas 1 iš 2

Kadastro duomenys	Pagrindinis pastatas	Rūsys (pusrūsis)	Pastogės patalpos
Dujos:	Nėra		
Karštas vanduo:	Yra		
Elektra:	Yra		
Viryklė:	Nėra		
Vonios kambarys:	Nėra		
Vėdinimas ir kondicionavimas:	Nėra		

Parengė Matininkė asistentė Gabija Milčiūtė 

Tikrino Grupės vedėja Danguolė Novošinskienė 



Pagrindinio pastato, jo dalių ir priestatų kadastro duomenys

Adresas Kauno m. sav. Kauno m. Sodininkų g. 2

Unikalus Nr. 1998-7004-9086

Pastaba buvęs 77F1g

Viso pastato			
Bendras plotas: kv. m	860,33	Baigtumo procentas: %	100
Tūris: kub. m	7009	Koordinatė X:	6081113
Užstatytas plotas: kv. m	876	Koordinatė Y:	494138
Plotas bruto: kv. m	876	Statinio kategorija:	Neypatingas
Daikto būklė:			

Kadastro duomenys	Pagrindinis pastatas	Rūsysis (pusrūsis)	Pastogės patalpos
Duomenys užfiksuoti	1993-06-01	X	X
Žymejimas	6F1g		
Paskirtis	Sandėliavimo	X	X
Pavadinimas	Sandėlis	X	X
Statybos pradžios metai:	1991		
Statybos pabaigos metai:	1991		
Rekonstravimo pradžios metai:			
Rekonstravimo pabaigos metai:			
Kap. remonto pradžios metai:			
Kap. remonto pabaigos metai:			
Modernizavimo pradžios metai:			
Modernizavimo pabaigos metai:			
Papr. remonto pradžios metai:			
Papr. remonto pabaigos metai:			
Baigtumo procentas: %	100		
Aukštų skaičius:	1		
Tūris: kub. m	7009		
Bendras plotas: kv. m	860,33		
Pamatai:	Gelžbetonis		
Sienos:	Metalas su karkasu		
Perdanga:	Metalas		
Stogo konstrukcija:	Šlaitinis		
Stogo danga:	Metalas		
Išorės apdaila:	Nėra		
Pertvaros:	Nėra		
Grindys:	Monolitinės		
Langai:	Mediniai		
Durys:	Faneruotos		
Vidaus apdaila:	Dažai		
Šildymas:	Nėra		
Vandentiekis:	Nėra		
Nuotekų šalinimas:	Nėra		
Dujos:	Nėra		
Karštas vanduo:	Nėra		

24-Lap-2016 15:08:05



* 1 0 6 7 2 3 8 7 9 5 *

Kadastro duomenys	Pagrindinis pastatas	Rūsysis (pusrūsis)	Pastogės patalpos
Elektra:	Nėra		
Viryklė:	Nėra		
Vonios kambarys:	Nėra		
Vėdinimas ir kondicionavimas:	Nėra		

Parengė Matininkė asistentė Gabija Milčiūtė *Gabija Milčiūtė*

Tikrino Grupės vedėja Danguolė Novošinskienė *Danguolė Novošinskienė*



Kitų statinių kadastro duomenys

Adresas Kauno m. sav. Kauno m. Sodininkų g. 2

Unikalus Nr. 4400-4419-7152

Pavadinimas Aikštelės

Pažymėjimas plane b1, b2, b3, b4

Paskirtis Kiti inžineriniai statiniai

Aprašymas

Kad. duomenų nustatymo 2018-01-17

Statinio duomenys

Statybos pradžios metai:	1987	Modernizavimo pradžios metai:	
Statybos pabaigos metai:	1987	Modernizavimo pabaigos metai:	
Rekonstravimo pradžios metai:		Papr. remonto pradžios metai:	
Rekonstravimo pabaigos metai:		Papr. remonto pabaigos metai:	
Kap. remonto pradžios metai:		Statinio kategorija:	Nėra
Kap. remonto pabaigos metai:		Daikto būklė:	Sunaikintas

Statinio sudėtinųjų dalių kadastro duomenys

Pažymėjimas plane	Sudėtinė dalis		
b1	Takas		
Statybos pradžios metai:	1987	Plotis: m	
Statybos pabaigos metai:	1987	Plotas: kv. m	0
Rekonstravimo pradžios metai:		Tūris: kub. m	
Rekonstravimo pabaigos metai:		Gylis: m	
Kap. remonto pradžios metai:		Baigtumo procentas: %	0
Kap. remonto pabaigos metai:		Aukštis: m	
Modernizavimo pradžios metai:		Ilgis: m	
Modernizavimo pabaigos metai:		Skersmuo: mm	
Papr. remonto pradžios metai:		Medžiaga:	Nėra
Papr. remonto pabaigos metai:		Markė:	
Kiekis: vnt.			

Pažymėjimas plane	Sudėtinė dalis		
b2	Aikštelė		
Statybos pradžios metai:	1987	Plotis: m	
Statybos pabaigos metai:	1987	Plotas: kv. m	0
Rekonstravimo pradžios metai:		Tūris: kub. m	
Rekonstravimo pabaigos metai:		Gylis: m	
Kap. remonto pradžios metai:		Baigtumo procentas: %	0
Kap. remonto pabaigos metai:		Aukštis: m	
Modernizavimo pradžios metai:		Ilgis: m	
Modernizavimo pabaigos metai:		Skersmuo: mm	
Papr. remonto pradžios metai:		Medžiaga:	Nėra
Papr. remonto pabaigos metai:		Markė:	
Kiekis: vnt.			



Statinio sudėtinių dalių kadastro duomenys

Pažymėjimas plane	Sudėtinė dalis		
b3	Aikštelė		
Statybos pradžios metai:	1987	Plotis: m	
Statybos pabaigos metai:	1987	Plotas: kv. m	0
Rekonstravimo pradžios metai:		Tūris: kub. m	
Rekonstravimo pabaigos metai:		Gylis: m	
Kap. remonto pradžios metai:		Baigtumo procentas: %	0
Kap. remonto pabaigos metai:		Aukštis: m	
Modernizavimo pradžios metai:		Ilgis: m	
Modernizavimo pabaigos metai:		Skersmuo: mm	
Papr. remonto pradžios metai:		Medžiaga:	Nėra
Papr. remonto pabaigos metai:		Markė:	
Kiekis: vnt.			

Pažymėjimas plane	Sudėtinė dalis		
b4	Aikštelė		
Statybos pradžios metai:	1987	Plotis: m	
Statybos pabaigos metai:	1987	Plotas: kv. m	0
Rekonstravimo pradžios metai:		Tūris: kub. m	
Rekonstravimo pabaigos metai:		Gylis: m	
Kap. remonto pradžios metai:		Baigtumo procentas: %	0
Kap. remonto pabaigos metai:		Aukštis: m	
Modernizavimo pradžios metai:		Ilgis: m	
Modernizavimo pabaigos metai:		Skersmuo: mm	
Papr. remonto pradžios metai:		Medžiaga:	Nėra
Papr. remonto pabaigos metai:		Markė:	
Kiekis: vnt.			

Parengė Matininkė asistentė Gabija Milčiūtė

Tikrino Grupės vedėja Danguolė Novošinskienė



Kitų statinių kadastro duomenys

Adresas Kauno m. sav. Kauno m. Sodininkų g. 2

Pavadinimas Mazuto rezervuarai

Aprašymas

Unikalus Nr. 4400-4426-9634

Pažymėjimas plane r1, r2

Paskirtis Kiti inžineriniai statiniai

Kad. duomenų nustatymo 2018-01-17

Statinio duomenys

Statybos pradžios metai:	1987	Modernizavimo pradžios metai:	
Statybos pabaigos metai:	1987	Modernizavimo pabaigos metai:	
Rekonstravimo pradžios metai:		Papr. remonto pradžios metai:	
Rekonstravimo pabaigos metai:		Papr. remonto pabaigos metai:	
Kap. remonto pradžios metai:		Statinio kategorija:	Nėra
Kap. remonto pabaigos metai:		Daikto būklė:	Sunaikintas

Statinio sudėtinių dalių kadastro duomenys

Pažymėjimas plane	Sudėtinė dalis		
r1	Mazuto rezervuaras		
Statybos pradžios metai:	1987	Plotis: m	
Statybos pabaigos metai:	1987	Plotas: kv. m	
Rekonstravimo pradžios metai:		Tūris: kub. m	0
Rekonstravimo pabaigos metai:		Gylis: m	
Kap. remonto pradžios metai:		Baigtumo procentas: %	0
Kap. remonto pabaigos metai:		Aukštis: m	0
Modernizavimo pradžios metai:		Ilgis: m	
Modernizavimo pabaigos metai:		Skersmuo: mm	0
Papr. remonto pradžios metai:		Medžiaga:	Nėra
Papr. remonto pabaigos metai:		Markė:	
Kiekis: vnt.			

Pažymėjimas plane	Sudėtinė dalis		
r2	Mazuto rezervuaras		
Statybos pradžios metai:	1987	Plotis: m	
Statybos pabaigos metai:	1987	Plotas: kv. m	
Rekonstravimo pradžios metai:		Tūris: kub. m	0
Rekonstravimo pabaigos metai:		Gylis: m	
Kap. remonto pradžios metai:		Baigtumo procentas: %	0
Kap. remonto pabaigos metai:		Aukštis: m	0
Modernizavimo pradžios metai:		Ilgis: m	
Modernizavimo pabaigos metai:		Skersmuo: mm	0
Papr. remonto pradžios metai:		Medžiaga:	Nėra
Papr. remonto pabaigos metai:		Markė:	
Kiekis: vnt.			

Parengė Matininkė asistentė Gabija Milčiūtė

Tikrino Grupės vedėja Danguolė Novošinskienė

24-Sau-2018 09:10:44



Kitų statinių kadastro duomenys

1C FORMA

Adresas Kauno m. sav. Kauno m. Sodininkų g. 2

Unikalus Nr. 4400-4426-9618

Pavadinimas Vandens rezervuarai

Pažymėjimas plane r3, r4

Paskirtis Kiti inžineriniai statiniai

Aprašymas

Kad. duomenų nustatymo 2018-01-17

Statinio duomenys

Statybos pradžios metai:	1987	Modernizavimo pradžios metai:	
Statybos pabaigos metai:	1987	Modernizavimo pabaigos metai:	
Rekonstravimo pradžios metai:		Papr. remonto pradžios metai:	
Rekonstravimo pabaigos metai:		Papr. remonto pabaigos metai:	
Kap. remonto pradžios metai:		Statinio kategorija:	Neypatingas
Kap. remonto pabaigos metai:		Daikto būklė:	Sunaikintas

Statinio sudėtinųjų dalių kadastro duomenys

Pažymėjimas plane	Sudėtinė dalis		
r3	Vandens rezervuaras		
Statybos pradžios metai:	1987	Plotis: m	0
Statybos pabaigos metai:	1987	Plotas: kv. m	0
Rekonstravimo pradžios metai:		Tūris: kub. m	0
Rekonstravimo pabaigos metai:		Gylis: m	0
Kap. remonto pradžios metai:		Baigtumo procentas: %	0
Kap. remonto pabaigos metai:		Aukštis: m	
Modernizavimo pradžios metai:		Ilgis: m	0
Modernizavimo pabaigos metai:		Skersmuo: mm	
Papr. remonto pradžios metai:		Medžiaga:	Nėra
Papr. remonto pabaigos metai:		Markė:	
Kiekis: vnt.			

Pažymėjimas plane	Sudėtinė dalis		
r4	Vandens rezervuaras		
Statybos pradžios metai:	1987	Plotis: m	0
Statybos pabaigos metai:	1987	Plotas: kv. m	0
Rekonstravimo pradžios metai:		Tūris: kub. m	0
Rekonstravimo pabaigos metai:		Gylis: m	0
Kap. remonto pradžios metai:		Baigtumo procentas: %	0
Kap. remonto pabaigos metai:		Aukštis: m	
Modernizavimo pradžios metai:		Ilgis: m	0
Modernizavimo pabaigos metai:		Skersmuo: mm	
Papr. remonto pradžios metai:		Medžiaga:	Nėra
Papr. remonto pabaigos metai:		Markė:	
Kiekis: vnt.			

Parengė Matininkė asistentė Gabija Milčiūtė

Tikrino Grupės vedėja Danguolė Novošinskienė



24-Sau-2018 12:38:05



Pagrindinio pastato, jo dalių ir priestatų įkainojimas (perkainojimas)

Adresas Kauno m. sav. Kauno m. Sodininkų g. 2
Unikalus Nr. 1984-0000-2016

1	2	3	4	5	6	7	8	9	10	11	12	13	14
Vertės nustatymo data	(P)	Žymėjimas	Pavadinimas	Kasmetinis vertės mažinimo koeficientas	Matavimo vienetas	Kiekis	Kainynas ir lentelė	Vieneto statybos vertė po indeksavimo, Eur	Atkūrimo kaštai (statybinė vertė), Eur	Nusidėvėjimas %	Atkuriamoji vertė, Eur	Vietovės pataisos koeficientas	Vidutinė rinkos vertė, Eur
1993-10-12		IP1b	Katilinė	1.2	kub. m	4538		9	40300	35	26200	0.58	15200
	P	IP1b	Katilinė	1.2	kub. m	4538	18/9v	8,88		35			

Parengė Matininkė asistentė Gabija Milėtūtė *[Signature]*

Tikrino Grupės vedėja Danguolė Novošinskienė *[Signature]*

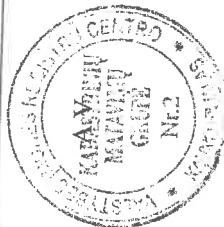

1 5 1 6 7 2 1 8 5 2 1

Pagrindinio pastato, jo dalių ir priestatų įkainojimas (perkainojimas)

Adresas Kauno m. sav. Kauno m. Sodininkų g. 2
Unikalus Nr. 1998-7004-9020

1	2	3	4	5	6	7	8	9	10	11	12	13	14
Vertės nustatymo data	(P)	Zymėjimas	Pavadinimas	Kasmetinis vertės mažinimo koeficientas	Matavimo vienetas	Kiekis	Kainynas ir lentelė	Vieneto statybos vertė po indeksavimo, Eur	Atkūrimo kaštai (statybinė vertė), Eur	Nusidėvėjimas %	Atkurtiamoji vertė, Eur	Vietovės pataisos koeficientas	Vidutinė rinkos vertė, Eur
1993-10-12		2P1b	Dirbtuvės	1.2	kub. m	1494		3	3790	35	2460	0.58	1430
	P	2P1b	Dirbtuvės	1.2	kub. m	1494	18/1a	2,53		35			

Parengė Matininkė asistentė Gabija Milčiūtė

Tikrino Grupės vedėja Danguolė Novošinskienė

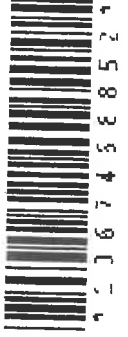

Pagrindinio pastato, jo dalių ir priestatų įkainojimas (perkainojimas)

Adresas Kauno m. sav. Kauno m. Sodiminkų g. 2
Unikalus Nr. 1998-7004-9031

1	2	3	4	5	6	7	8	9	10	11	12	13	14
Vertės nustatymo data	(P)	Zymėjimas	Pavaadinimas	Kasmetinis vertės mažinimo koeficientas	Matavimo vienetas	Kiekis	Kainynas ir lentelė	Vieneto stitybos vertė po indeksavimo, Eur	Atkūrimo kaštai (statybinė vertė), Eur	Nusidėvimas %	Atkuriamoji vertė, Eur	Vietovės pataisos koeficientas	Vidutinė rinkos vertė, Eur
1993-10-12		3G1b	Garažas	1.2	kub. m	1802		4	7380	35	4800		2780
	P	3G1b	Garažas	1.2	kub. m	1557	23/19a	4,1		35			
	P	R	Rūsysis	1.2	kub. m	245	23/19a	4,1		35			

Parengė Matininkė asistentė Gabija Milčiūtė *G. Milčiūtė*

Tikrinio Grupės vedėja Danguolė Novošinskienė *D. Novošinskienė*



1 2 0 6 7 2 3 1 8 5 2 *

Pagrindinio pastato, jo dalių ir priestatų įkainojimas (perkainojimas)

Adresas Kauno m. sav. Kauno m. Sodaininkų g. 2
Unikalus Nr. 1998-7004-9042

1	2	3	4	5	6	7	8	9	10	11	12	13	14
Vertės nustatymo data	(P)	Zymėjimas	Pavadinimas	Kasmetinis vertės mažinimo koeficientas	Matavimo vienetas	Kiekis	Kainynas ir lentelė	Vieneto statybos vertė po indeksavimo, Eur	Atkurimo kaštai (statybinė vertė), Eur	Nusidėvėjimas %	Atkuriamoji vertė, Eur	Vietovės pataisos koeficientas	Vidutinė rinkos vertė, Eur
1993-10-12		4H1p	Siurblinė	1.2	kub. m	85		28	2370	35	1540	0.16	246
	P	4H1p	Siurblinė	1.2	kub. m	56	37/86v	27,84		35			
	P	R	Rūslys	1.2	kub. m	29	37/86v	27,84		35			

Parengė Matininkė asistentė Gabija Miliūtė *Gabija Miliūtė*

Tikrino Grupės vedėja Dangulė Novošinskienė *Dangulė Novošinskienė*

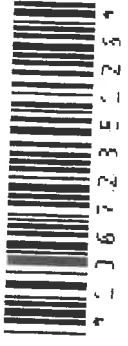

Pagrindinio pastato, jo dalių ir priestatų įkainojimas (perkainojimas)

Adresas Kauno m. sav. Kauno m. Sodinininkų g. 2
Unikalus Nr. 1998-7004-9053

1	2	3	4	5	6	7	8	9	10	11	12	13	14
Vertės nustatymo data	(P)	Zymėjimas	Pavaadinimas	Kasmetinis vertės mažinimo koeficientas	Matavimo vienetas	Kiekis	Kainynas ir lentelė	Vieneto statybos vertė po indeksavimo, Eur	Atkūrimo kaštai (statybinė vertė), Eur	Nusidėvėjimas %	Atkūriamoji vertė, Eur	Vietovės pataisos koeficientas	Vidutinė rinkos vertė, Eur
1993-10-12		SH1b	Mazuto siurblinė	1.2	kub. m	1024		27	28100	35	18300	0.16	2930
	P	SH1b	Mazuto siurblinė	1.2	kub. m	852	1/13B	27,48		35			
	P	R	Rūslys	1.2		172	1/13B	27,48		35			

Parengė Matininkė asistentė Gabija Milčiūtė

Tikrino Grupės vedėja Danguolė Novošinskienė

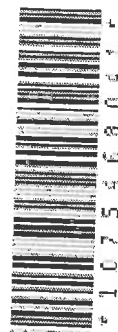

Pagrindinio pastato, jo dalių ir priestatų įkainojimas (perkainojimas)

Adresas Kauno m. sav. Kauno m. Sodaininkų g. 2
Unikalus Nr. 1998-7004-9086

1	2	3	4	5	6	7	8	9	10	11	12	13	14
Vertės nustatymo data	(P)	Zymėjimas	Pavadinimas	Kasmetinis vertės mažinimo koeficientas	Matavimo vienetas	Kiekis	Kainynas ir lentelė	Vieneto statybos vertė po indeksavimo, Eur	Atkūrimo kaštai (statybinė vertė), Eur	Nusidėvėjimas %	Atkuriamoji vertė, Eur	Vietovės pataisos koeficientas	Vidutinė rinkos vertė, Eur
1993-10-12		6F1g	Sandėlis	2.0	kub. m	7009		1	10500	50	5230	0.58	3040
	P	6F1g	Sandėlis	2	kub. m	7009	2/102a	1,49		50			

Parengė Matininkė asistentė Gabija Milčiūtė

Tikrino Grupės vedėja Dangolė Novošinskienė

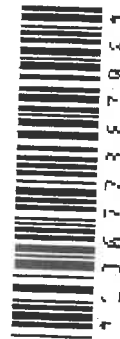

Kitų statinių įkainojimas (perkainojimas)

Adresas Kauno m. sav. Kauno m. Sodaininkų g. 2
Unikalus Nr. 4400-4419-7152

Pavadinimas	Vertės nustatymo data	Įkainojimas (I), Perkainojimas (P)	Kasmetinis vertės mažinimo koeficientas	Matavimo vienetas	Kiekis	Kainynas ir lentelė	Vieneto statybos vertė po indeksavimo, Eur	Atkūrimo kaštai (statybinė vertė), Eur	Nusidėvėjimas %	Atkuriamoji vertė, Eur	Vietovės pataisos koeficientas	Vidutinė rinkos vertė, Eur
1	2	3	4	5	6	7	8	9	10	11	12	13
Takas b1	2018-01-17	P	0 kv.		0	-	0	0	0	0	0	0
Aikštelė b2	2018-01-17	P	0 kv.		0	-	0	0	0	0	0	0
Aikštelė b3	2018-01-17	P	0 kv.		0	-	0	0	0	0	0	0
Aikštelė b4	2018-01-17	P	0 kv.		0	-	0	0	0	0	0	0
Viso								0		0		0

Parengė Matininkė asistentė Gabija Milčiūtė

Tikrinio Grupės vedėja Danguolė Novošinskienė

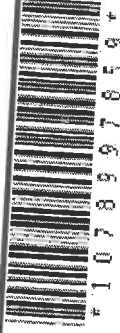

Kitų statinių įkainojimas (perkainojimas)

Adresas Kauno m. sav. Kauno m. Sodaininkų g. 2
Unikalus Nr. 4400-4426-9634

Pavadinimas	Vertės nustatymo data	Įkainojimas (I), Perkainojimas (P)	Kasmetinis vertės mažinimo koeficientas	Matavimo vienetas	Kiekis	Kainynas ir lentelė	Vieneto statybos vertė po indeksavimo, Eur	Artūrimo kaštai (statybinė vertė), Eur	Nusidėėjimas %	Atkuriamoji vertė, Eur	Vietovės pataisos koeficientas	Vidutinė rinkos vertė, Eur
1	2	3	4	5	6	7	8	9	10	11	12	13
Mazuto rezervuaras r1	2018-01-17	P	0	kub.	0	-	0	0	0	0	0	0
Mazuto rezervuaras r2	2018-01-17	P	0	kub.	0	-	0	0	0	0	0	0
Viso								0		0		0



Parengė Matininkė asistentė Gabija Milčiūtė

Tikrino Grupės vedėja Danguolė Novošinskienė



Kitų statinių įkainojimas (perkainojimas)

Adresas Kauno m. sav. Kauno m. Sodaininkų g. 2
Unikalus Nr. 4400-4426-9618

Pavadinimas	2	3	4	5	6	7	8	9	10	11	12	13
	Vertės nustatymo data	Įkainojimas (I), Perkainojimas (P)	Kasmetinis vertės mažinimo koeficientas	Matavimo vienetas	Kiškis	Kainynas ir lentelė	Vieneto statybos vertė po indeksavimo, Eur	Atkūrimo kaštai (statybinė vertė), Eur	Nusidėvėjimas %	Atkuriamoji vertė, Eur	Vietovės pataisos koeficientas	Vidutinė rinkos vertė, Eur
1												
Vandens rezervuaras r3	2018-01-17	P	0	kub.	0	-	0	0	0	0	0	0
Vandens rezervuaras r4	2018-01-17	P	0	kub.	0	-	0	0	0	0	0	0
Viso								0		0		0

Parengė Matininkė asistentė Gabija Milėnaitė

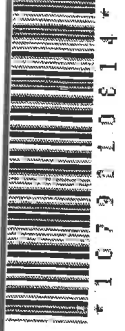
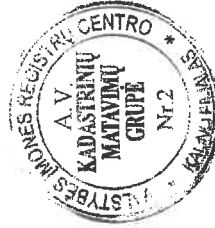

Tikrinio Grupės vedėja Danguolė Novošinskienė

Pagrindinio pastato vidaus plotų eksploikacija

3 FORMA

Adresas Kauno m. sav. Kauno m. Sodaininkų g. 2

Unikalus Nr. 1984-0000-2016

Žymėjimas 1P1b

Paskirtis Gamybos, pramonės

Matavimų data 1993-10-12

Pavadinimas Katilinė

Aukšto Nr.	Patalpos pažymėjimas plane		Patalpų pavadinimas	Bendras plotas m ²	Gyvenamosios paskirties patalpų						Negyvenamosios paskirties patalpų		
	1 simbolis	2 simbolis			Naudingas plotas m ²	Gyvenamas plotas m ²	Verslo plotas m ²	Pagalbinis naudingas plotas m ²	Pagalbinis nenaudingas plotas m ²	Kusių (puštusių) plotas m ²	Garų plotas m ²	Pagrindinis plotas m ²	Pagalbinis plotas m ²
1	2	3	4	5	6	7	8	9	10	11	12	13	14
1	1	1	Koridorius	3,49									
1	1	2	Pagalbinė patalpa	9,90									3,49
1	1	3	Koridorius	11,98									9,90
1	1	4	Salė	522,30								522,30	11,98
1	1	5	El. skydinė	8,80									
1	1	6	Sandėlis	13,24									8,80
1	1	7	Buitinė patalpa	11,49								13,24	
1	1	8	Koridorius	1,21								11,49	
1	1	9	Dušas	1,68									1,21
1	1	10	Koridorius	1,29									1,68
1	1	11	WC	1,31									1,29
													1,31



1067235

1	2	3	4	5	6	7	8	9	10	11	12	13	14
1	1	12	Buitinė patalpa	12,68								12,68	
1	1	13	Koridorius	1,18									
1	1	14	Dušas	1,72									1,18
	Iš viso pirmame aukšte (14 patalpos)			602,27									
2	1	15	Tarnybinė patalpa	13,96								559,71	1,72
2	1	16	Salė	241,16								13,96	42,56
2	1	17	Transformatorinė	32,90								241,16	
2	1	18	Tarnybinė patalpa	19,81									
	Iš viso antrame aukšte (4 patalpos)			307,83								19,81	32,90
	Iš viso (18 patalpos)			910,10								274,93	75,46

Parengė Matininkė asistentė Gabija Milčiūtė *Gabija Milčiūtė*

Tikrino Grupės vedėja Danguolė Novošinskienė *Danguolė Novošinskienė*

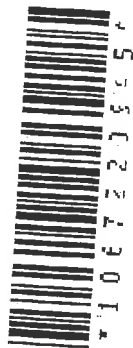

Pagrindinio pastato vidaus plotų eksploikacija

Adresas Kauno m. sav. Kauno m. Sodaininkų g. 2

Pavadinimas Dirbtuvės

Unikalus Nr. 1998-7004-9020
 Žymėjimas 2PIb
 Paskirtis Gamybos, pramonės
 Matavimų data 1993-10-12

3 FORMA

Aukšto Nr.	Patalpos pažymėjimas plane		Patalpų pavadinimas	Bendras plotas m ²	Gyvenamosios paskirties patalpų							Negyvenamosios paskirties patalpų	
	1 simbolis	2 simbolis			Gyvenamas plotas m ²	Iš to skaičiaus	Pagalbinis naudingas plotas m ²	Pagalbinis nenaudingas plotas m ²	Rūšių (pusrūšių) plotas m ²	Garų plotas m ²	Pagrindinis plotas m ²	Pagalbinis plotas m ²	
1	2	3	4	5	6	7	8	9	10	11	12	13	14
1	1	1	Koridorius	2,82									
1	1	2	Koridorius	23,40									2,82
1	1	3	Tarnybinė patalpa	21,28									23,40
1	1	4	Tarnybinė patalpa	49,09								21,28	
1	1	5	Koridorius	51,91								49,09	
1	1	6	Sandėlis	9,67									51,91
1	1	7	Tarnybinė patalpa	68,83								9,67	
1	1	8	Ventiliacijos kamera	5,88								68,83	
1	1	9	Ventiliacijos kamera	3,47									5,88
1	1	10	Suvirimo patalpa	9,68									3,47
1	1	11	Ventiliacijos kamera	2,72								9,68	2,72

24-Lap-2016 08:27:12

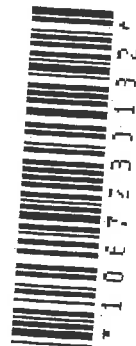

1	2	3	4	5	6	7	8	9	10	11	12	13	14
1	1	12	Buitinė patalpa	17,77								17,77	
1	1	13	Buitinė patalpa	13,90								13,90	
1	1	14	Dušas	3,59									3,59
1	1	15	Koridorius	2,51									2,51
1	1	16	WC	3,47									3,47
1	1	17	WC	0,87									0,87
1	1	18	Koridorius	1,64									1,64
1	1	19	WC	0,87									0,87
1	1	20	Buitinė patalpa	10,11								10,11	
1	1	21	Dušas	1,61									
1	1	22	Tarnybinė patalpa	12,55									1,61
1	1	23	Sandėlis	12,21								12,55	
1	1	24	Sandėlis	4,68								12,21	
1	1	25	Sandėlis	4,90								4,68	
Iš viso pirmame aukšte (25 patalpos)				339,43								4,90	
Iš viso (25 patalpos)				339,43								234,67	104,76
												234,67	104,76

Parengė Matininkė asistentė Gabija Milčiūtė *Gabija Milčiūtė*

Tikrino Grupės vedėja Danguolė Novošinskienė *Danguolė Novošinskienė*

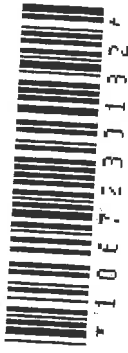

Pagrindinio pastato vidaus plotų eksploikacija

3 FORMA

Adresas Kauno m. sav. Kauno m. Sodaininkų g. 2

Unikalus Nr. 1998-7004-9031
 Žymėjimas 3G1b
 Paskirtis Garažų
 Matavimų data 1993-10-12

Pavadinimas Garažas

Aukšto Nr.	Patalpos pažymėjimas plane		Patalpų pavadinimas	Bendras plotas m ²	Gyvenamosios paskirties patalpų								Negyvenamosios paskirties patalpų	
	1 simbolis	2 simbolis			Iš to skaičiaus	Gyvenamas plotas m ²	Naudingas plotas m ²	Pagalbinis naudojamas plotas m ²	Pagalbinis nenaudingas plotas m ²	Rūšių (pusrūšių) plotas m ²	Garažų plotas m ²	Pagrindinis plotas m ²	Pagalbinis plotas m ²	
1	2	3	4	5	6	7	8	9	10	11	12	13	14	
R	R	1	Siurblinė	65,81										
Iš viso rūšyje (1 patalpos)				65,81								65,81		
1	1	1	Garažas	140,81										
1	1	2	Garažas	66,83										
1	1	3	Sandėlis	10,77										
1	1	4	Siurblinė	27,21										
Iš viso pirmame aukšte (4 patalpos)				245,62										
Iš viso (5 patalpos)				311,43								311,43		

Parengė Matiminkė asistentė Gabija Milčiūtė *Milčiūtė*

Tikrinio Grupės vedėja Danguolė Novošinskienė *Ducuoš*

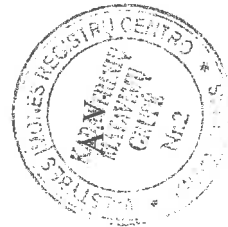

24-Lap-2016 08:33:18

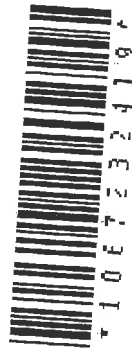

Pagrindinio pastato vidaus plotų eksplikacija

Adresas Kauno m. sav. Kauno m. Sodaininkų g. 2

Pavadinimas Siurblinė

Unikalus Nr. 1998-7004-9042
 Žymėjimas 4H1p
 Paskirtis Kita
 Matavimų data 1993-10-12

3 FORMA

Aukšto Nr.	Patalpos pažymėjimas plane		Patalpų pavadinimas	Bendras plotas m ²	Gyvenamosios paskirties patalpų						Negyvenamosios paskirties patalpų			
	1 simbolis	2 simbolis			Iš to skaičiaus			Pagalbinis nenaudingas plotas m ²	Kusių (pusių) plotas m ²	Garų plotas m ²	Pagalbinis plotas m ²	Pagalbinis plotas m ²	Pagalbinis plotas m ²	
1	2	3	4	5	6	7	8							9
1	1	1	1	11,30										
	Iš viso pirmame aukšte (1 patalpos)			11,30										
	Iš viso (1 patalpos)			11,30										

Parengė Matininkė asistentė Gabija Milčiūtė *Gabija Milčiūtė*

Tikrino Grupės vedėja Danguolė Novošinskienė *Danguolė Novošinskienė*

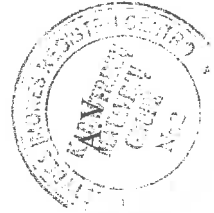

24-Lap-2016 08:39:54

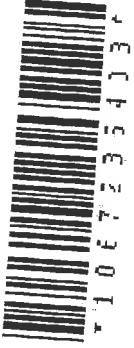

Pagrindinio pastato vidaus plotų eksplikacija

Adresas Kauno m. sav. Kauno m. Sodaininkų g. 2

Pavadinimas Mazuto siurblinė

Unikalus Nr. 1998-7004-9053
 Žymėjimas 5H1b
 Paskirtis Kita
 Matavimų data 1993-10-12

3 FORMA

Aukšto Nr.	Patalpos pažymėjimas plane		Patalpų pavadinimas	Bendras plotas m ²	Gyvenamosios paskirties patalpų								Negyvenamosios paskirties patalpų	
	1 simbolis	2 simbolis			Iš to skaičiaus				Rūšių (pusrūšių) plotas m ²	Garazių plotas m ²	Pagrindinis plotas m ²	Pagalbinis plotas m ²		
1	2	3	4	5	6	7	8	9	10	11	12	13	14	
R	R	1	Siurblinė	64,81										
Iš viso rūsyje (1 patalpos)														
1	1	1	Koridorius	64,81								64,81		
1	1	2	Koridorius	1,51										
1	1	3	Koridorius	7,15										
1	1	3	Ventiliacijos kamera	24,32									1,51	
1	1	4	Ventiliacijos kamera	4,10									7,15	
1	1	5	Ventiliacijos kamera	2,70									24,32	
1	1	6	Koridorius	1,62									4,10	
1	1	7	Salė	58,11									2,70	
1	1	8	Dirbtuvės	17,28									1,62	
1	1	9	Prausykla	4,03								58,11		
				4,03								17,28	4,03	

24-Lap-2016 08:42:22



Lapas 1 iš 1

1	2	3	4	5	6	7	8	9	10	11	12	13	14
1	1	10	WC	2,04									2,04
	Iš viso pirmame aukšte (10 patalpos)			122,86								75,39	47,47
	Iš viso (11 patalpos)			187,67								140,20	47,47

Parengė Matininkė asistentė Gabija Milčičiūtė *Gabija*

Tikrino Grupės vedėja Danguolė Novošinskienė *Dexcess*

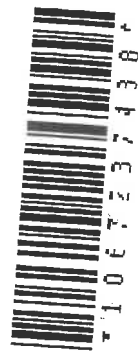

Pagrindinio pastato vidaus plotų eksplikacija

3 FORMA

Adresas Kauno m. sav. Kauno m. Sodiminkų g. 2

Pavadinimas Sandėlis

Unikalus Nr. 1998-7004-9086
 Žymėjimas 6F1g
 Paskirtis Sandėliavimo
 Matavimų data 1993-06-01

Aukšto Nr.	Patalpos pažymėjimas plane		Patalpų pavadinimas	Bendras plotas m ²	Gyvenamosios paskirties patalpų							Negyvenamosios paskirties patalpų	
	1 simbolis	2 simbolis			Iš to skaičiaus							Plotas m ²	Plotas m ²
1	2	3	4	5	6	7	8	9	10	11	12	13	14
1	1	1	Sandėlis	860,33	Naudingas plotas m ²	Gyvenamas plotas m ²	Versto plotas m ²	Pagalbinis naudingas plotas m ²	Pagalbinis nenaudingas plotas m ²	Rūsių (pusrūsių) plotas m ²	Garų plotas m ²	Pagrindinis plotas m ²	Pagalbinis plotas m ²
Iš viso pirmame aukšte (1 patalpos)				860,33								860,33	
Iš viso (1 patalpos)				860,33								860,33	

Parengė Matininkė asistentė Gabija Milčiūtė *Gabija Milčiūtė*

Tikrino Grupės vedėja Danguolė Novošinskienė *Danguolė Novošinskienė*

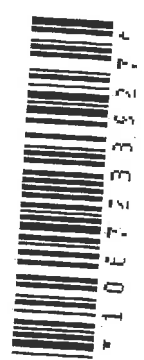

1. This drawing is a preliminary drawing and is not to be used for construction purposes.
 2. The drawing is a preliminary drawing and is not to be used for construction purposes.
 3. The drawing is a preliminary drawing and is not to be used for construction purposes.
 4. The drawing is a preliminary drawing and is not to be used for construction purposes.
 5. The drawing is a preliminary drawing and is not to be used for construction purposes.
 6. The drawing is a preliminary drawing and is not to be used for construction purposes.
 7. The drawing is a preliminary drawing and is not to be used for construction purposes.
 8. The drawing is a preliminary drawing and is not to be used for construction purposes.
 9. The drawing is a preliminary drawing and is not to be used for construction purposes.
 10. The drawing is a preliminary drawing and is not to be used for construction purposes.

