



REGISTRŲ CENTRAS

VALSTYBĖS ĮMONĖS REGISTRŲ CENTRO
KAUNO FILIALAS

NEKILNOJAMOJO TURTO

.....

KADASTRO IR REGISTRO DOKUMENTŲ BYLA

NR. _____ / _____ - _____

TOMAS _____

ŽEMĖS SKLYPO UNIKALUS KODAS _____

REGISTRO NUMERIS _____ 20 / 239686

INVENTORINIS NUMERIS _____ 19 / 14425

ADRESAS _____ KAUNAS

RAUDONDVARIO PL. 66-1

PANAIKINTO NEKILNOJAMOJO DAIKTO
KADASTRO IR REGISTRO DOKUMENTŲ BYLOS
NR.

Pradėta 1948. 04. 17
Baigta
Lapų skaičius
Saugoti nuolat



**VALSTYBĖS ĮMONĖS REGISTRŲ CENTRO
KAUNO FILIALAS**

**NEKILNOJAMOJO TURTO OBJEKTO
KADASTRINIŲ MATAVIMŲ BYLA**

1 TOMAS

Nekilnojamojo turto objektas: **Patalpos**

Žemės sklypo kadastrinis Nr.:

Bylos Nr.: **19/14425**

Registro Nr.: **20/239686**

Adresas: **Kaunas**
Raudondvario pl. 66-1

Lapų skaičius: **5**

SUDERINTA

(pareigos)

(parašas)

(vardas pavardė)

(data)

BYLOS VIDAUS APYRAŠAS

Eil.Nr.	Dokumento pavadinimas, Nr., data	Dokumento Nr.	Dokumento data	Bylos laspų numeriai	Pastabos
1	2	3	4	5	6
1	Titulinis			1	
2	Aukštų planai			2	
3	1D forma			3	
4	2D forma			4	
5	3 forma			5	

5 (penki)

Vidaus apyrašo _____ lapai

(skaitmenimis ir žodžiais)

(pareigų pavadinimas)

2008.05.21

(data)

(parašas)

Matininkė
Eglė Bikulčiienė

(vardas ir pavardė)

1 AUKŠTAS

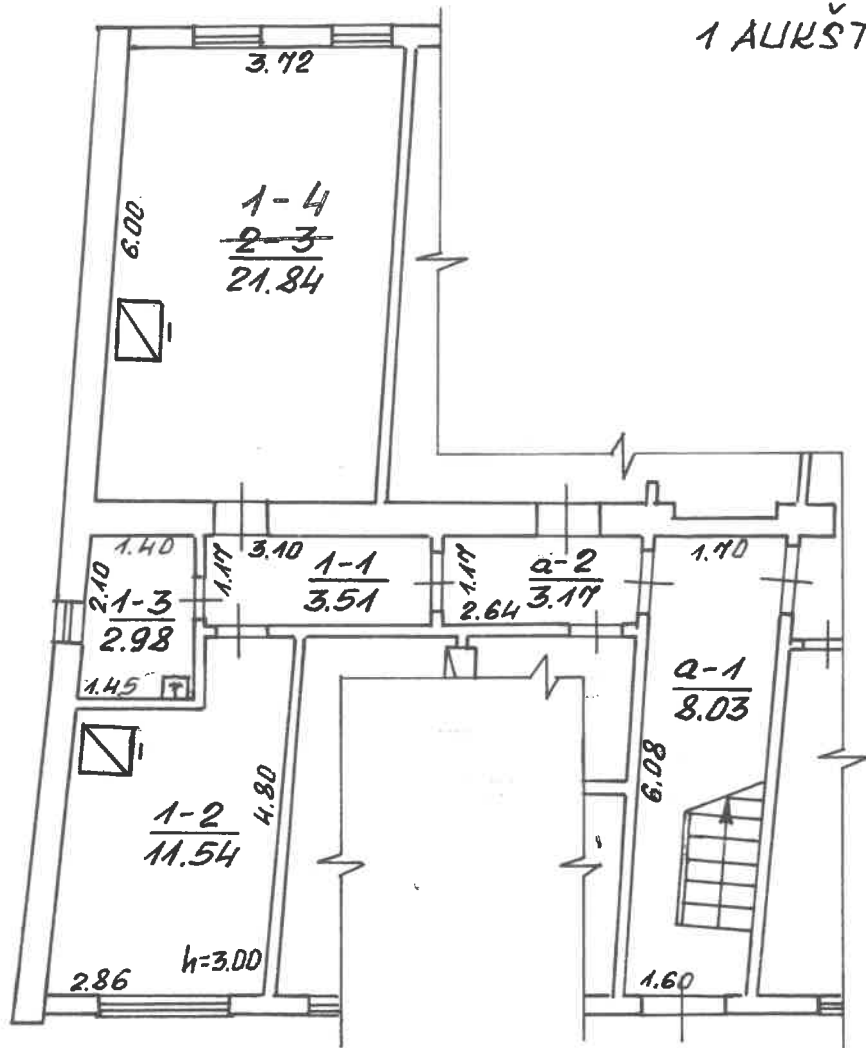

*

2002 08 22

Balinis

Zemės ir ūkio reikalavimų taisyklės	šio turto kadastrinis numeris
ir registracijos numeris	Kauno filialas
RAUDONDVARIO PL.	66-162-3
Gyventojas: KAUNAS	Balinis
Savininkas: KALINOM. 1A²m	
KV. 465	11
M 1: 100	
Gamybinis numeris	2001 06 07

Patalpos (buto) kadastro duomenys

Adresas Kauno m. sav. Kauno m. Raudondvario pl. 66-1

Unikalus Nr. 1992-3007-0016:0008

Pavadinimas Butas

Pažymėjimas plane 1

Paskirtis Gyvenamoji (butų)

Kad. duomenų nustatymo 2002-08-22

Aprašymas su bendro naudojimo patalpomis, pažymėtomis a-2(1/3 nuo 3,17 kv.m), a-1(1/10 nuo 8,03 kv.m)

Patalpos (buto) kadastro duomenys

Aukštasis:	1	Šildymas:	Krosninis šildymas
Kambarių skaičius:	2	Vandentiekis:	Miesto vandentiekis
Bendras plotas: kv.m	39,87	Nuotekų šalinimas:	Miesto kanalizacija
Gyvenamasis plotas: kv.	33,38	Dujos:	Nėra
Tūsys:	Nėra	Viryklė:	Nėra
Paigtumo procentas: %	100	Vonios kambarys:	Nėra
Įraštas vanduo:	Nėra		

Kadastrato, kuriame yra butas (patalpa), duomenys

Pažymėjimas plane 1A2m

Pavadinimas Gyvenamasis namas

Unikalus Nr. 1992-3007-0016

Paskirtis Gyvenamoji(3 ir daugiau butų)

Statybos pradžios metai:		Rekonstravimo pradžios	
Statybos pabaigos metai:	1928	Rekonstravimo pabaigos	
Paigtumo procentas: %	100	Aukštų skaičius:	2
koordinatė X:	6085624	Tūris: kub.m	1634
koordinatė Y:	492263	Bendras plotas: kv.m	408,06

Parėngė Matininkė Eglė Bikulčienė

Šikrino

A.V.



IŠTAISYTA PAGAL
2009-05-13 PRAŠYMA
NR. 53-2-10H.

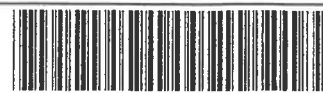

* 1 0 1 0 6 2 7 5 7 6 *

Patalpos (buto) įkainojimas (perkainojimas)

Adresas Kauno m. sav. Kauno m. Raudondvario pl. 66-1
Unikalus Nr. 1992-3007-0016:0008

Vertės nustatymo data	(P)	Žymėjimas	Pavadinimas	Kasmetinis vertės mažinimo koeficientas	Matavimo vienetas	Kiekis	Kainynas ir lentelė	Vieneto stątybos vertė po indeksavimo, Lt	Atkūrimo kaštai (statybinė vertė), Lt	Nusidėėjimas %	Atkuriamoji vertė, Lt	Vietovės patalpos koeficientas	Vidutinė rinkos vertė, Lt
2002-08-22	P	1	Butas	1,5	kv.m	39,87	v.ž.1.1.4	990	39500	67	13000	13	9120

Parengė Matminkė Eglė Bikulčienė

Tikrino



Lapas 1 iš 1

Patalpos (buto) vidaus plotų eksplikacija

Adresas Kauno m. sav. Kauno m. Raudondvario pl. 66-1

Unikalus Nr. 1992-3007-0016:0008

Žymėjimas 1

Paskirtis Gyvenamoji (butų)

Matavimų data 2002-08-22

Pavadinimas Butas

Aukšto Nr.	Patalpos pažymėjimas plane		Patalpų pavadinimas	Gyvenamosios paskirties patalpų										Negyvenamosios paskirties patalpų	
	1 simbolis	2 simbolis		Bendras plotas m ²	Naudingasis plotas m ²	Gyvenamas plotas m ²	Verslo plotas m ²	Pagalbinis naudingasis plotas m ²	Pagalbinis nenaudingasis plotas m ²	Rūšių (puštųjų) plotas m ²	Garažų plotas m ²	Pagrindinis plotas m ²	Pagalbinis plotas m ²	Pagrindinis plotas m ²	Pagalbinis plotas m ²
1	2	3	4	5	6	7	8	9	10	11	12	13	14		
1	1	1	Koridorius	3,51	3,51			3,51							
1	1	2	Kambarys	11,54	11,54	11,54									
1	1	3	Virtuvė	2,98	2,98			2,98							
1	1	4	Kambarys	21,84	21,84	21,84									
			Iš viso patalpų (4 patalpos)	39,87	39,87	33,38		6,49							
1	a	1	Koridorius 1\10 iš 8,03 kv.m	0,80	0,80			0,80							
1	a	2	Koridorius 1\3 iš 3,17 kv.m	1,06	1,06			1,06							
			Iš viso bendro naudojimo patalpų (2 patalpos)	1,86	1,86			1,86							

Parengė Matininkė Eglė Bikulčiienė

Tikrinio

